

**IMPIANTO DI PRODUZIONE DI ENERGIA DA  
FONTE SOLARE FOTOVOLTAICA CON ACCUMULO  
DENOMINATO "SASSARI 01"**

**REGIONE SARDEGNA**  
PROVINCIA di SASSARI  
COMUNI di SASSARI e PORTO TORRES

PROGETTO DEFINITIVO

All.:

Titolo:

R30c

**Sceening VInCA (I livello)**

1. Nota MITE (punto 2): prot. U.0001831. 22-03-2022

Scala:

Formato Stampa:

Codice Identificatore Elaborato

R30c\_ScreenIng VInCA\_30c

I tecnici:

Committente:

**DOTT. Francesco LECIS**  
Agrotecnico/Naturalista

**Whysol-E Sviluppo S.r.l.**

Via Meravigli, 3 • 20123 • MILANO  
Tel: +39 02 399605  
Info@whysol.it • whysol.e.sviluppo@legalmail.it  
P. IVA 10892360988

**DOTT. Maurizio MEDDA**  
Naturalista

Data	Motivo della revisione:	Redatto:	Controllato:	Approvato:
Marzo 2021	Prima emissione	STC	FC	WHYSOL-E Sviluppo s.r.l.

SOMMARIO

<b>1</b>	<b>PREMESSA.....</b>	<b>3</b>
<b>2</b>	<b>INQUADRAMENTO DEL SITO D'INTERVENTO PROGETTUALE PROPOSTO RISPETTO ALLA RETE NATURA 2000.....</b>	<b>4</b>
<b>3</b>	<b>CARATTERISTICHE DEL P/P/P/I/A – FORMAT DEL PROPONENTE.....</b>	<b>7</b>

## **1 PREMESSA**

Lo screening d'incidenza è introdotto e identificato dalla Guida metodologica CE sulla Valutazione di Incidenza art. 6 (3) (4) Direttiva 92/43/CEE "Habitat", come Livello I del percorso logico decisionale che caratterizza la VInCA.

In particolare la funzione dello screening d'incidenza è quella di accertare se un Piano/Programma/Progetto/Intervento/Attività (P/P/P/I/A) possa essere suscettibile di generare o meno incidenze significative sul sito Natura 2000 sia isolatamente sia congiuntamente con altri P/P/P/I/A, valutando se tali effetti possono oggettivamente essere considerati irrilevanti sulla base degli obiettivi di conservazione sito-specifici.

Nell'ambito della proposta progettuale denominata "Impianto di produzione di energia da fonte solare fotovoltaica con accumulo Sassari 01", il MITE (prot. U.0001831. 22-03-2022) ha richiesto formalmente alla ditta Proponente Whysol-E Sviluppo S.r.l., la necessità di effettuare lo screening di VINCA in ragione della localizzazione del sito d'intervento progettuale ubicato a circa 3.8 km ad est dal sito SIC/ZSC "Stagno e Ginepreto di Platamona" (ITB010003). Nel contempo è stato richiesto si considerare anche altri siti della Rete Natura 2000 qualora questi ricadessero all'interno di un buffer di 5 km dall'ambito del progetto proposto.

Il presente documento è stato redatto in conformità dei contenuti richiesti nel "format del proponente" coerentemente a quanto previsto dalla CE Direttiva 92/43 art. 6 per P/P/P/I/A e secondo le Linee Guida Nazionali per la Valutazione d'Incidenza (VInCA).

## **2 INQUADRAMENTO DEL SITO D'INTERVENTO PROGETTUALE PROPOSTO RISPETTO ALLA RETE NATURA 2000**

L'area in cui è proposta l'installazione dell'impianto fotovoltaico ricade nel territorio comunale di Sassari; in particolare l'impianto è composto da tre aree distinte ubicate in prossimità del polo industriale di Porto Torres a sud dello stesso (**Figura 1**).

Rispetto alla distribuzione delle aree ZSC/SIC e ZPS della Rete Natura 2000, l'ambito d'intervento progettuale ubicato più a est dista **3.8 km** dalla ZSC "Stagno e ginepreto di Platamona, mentre tutti gli altri siti comunitari rilevabili nell'area vasta, sono distanti più **5.0 km** dalle zone proposte per l'installazione dell'impianto fotovoltaico (**Figura 2**).

Figura 3 – Inquadramento territoriale ambiti d'intervento progettuale proposti.



Figura 4 – Inquadramento ambiti d'intervento progettuale proposti rispetto alla Rete Natura 2000.



### 3 CARATTERISTICHE DEL P/P/P/I/A – FORMAT DEL PROPONENTE

FORMAT DI SUPPORTO SCREENING DI V.INC.A per Piani/Programmi/Progetti/Interventi/Attività – PROPONENTE**	
Oggetto P/P/P/I/A:	Impianto di produzione di energia da fonte solare fotovoltaica con accumulo denominato "Sassari 01" (agro-fotovoltaico)
<p><input type="checkbox"/> Piano/Programma (definizione di cui all'art. 5, comma 1, lett e) del D.lgs. 152/06)</p> <p><input checked="" type="checkbox"/> Progetto/intervento (definizione di cui all'art. 5, comma 1, lett g) del D.lgs. 152/06)</p> <p>Il progetto/intervento ricade nelle tipologie di cui agli Allegati II, Il bis, III e IV alla Parte Seconda del D.Lgs. 152/06 e s.m.i.</p> <p><input checked="" type="checkbox"/> Si indicare quale tipologia: <a href="#">Industria energetica ed estrattiva (All. III, elenco B punto 2)</a>.....</p> <p><input type="checkbox"/> No</p> <p>Il progetto/intervento è finanziato con risorse pubbliche?</p> <p><input type="checkbox"/> Si indicare quali risorse: .....</p> <p><input checked="" type="checkbox"/> No</p> <p>Il progetto/intervento è un'opera pubblica?</p> <p><input type="checkbox"/> Si</p> <p><input checked="" type="checkbox"/> No</p> <p><input type="checkbox"/> Attività (qualsiasi attività umana non rientrante nella definizione di progetto/intervento che possa avere relazione o interferenza con l'ecosistema naturale)</p> <p><input type="checkbox"/> <i>PROPOSTE PRE-VALUTATE (VERIFICA DI CORRISPONDENZA)</i></p>	

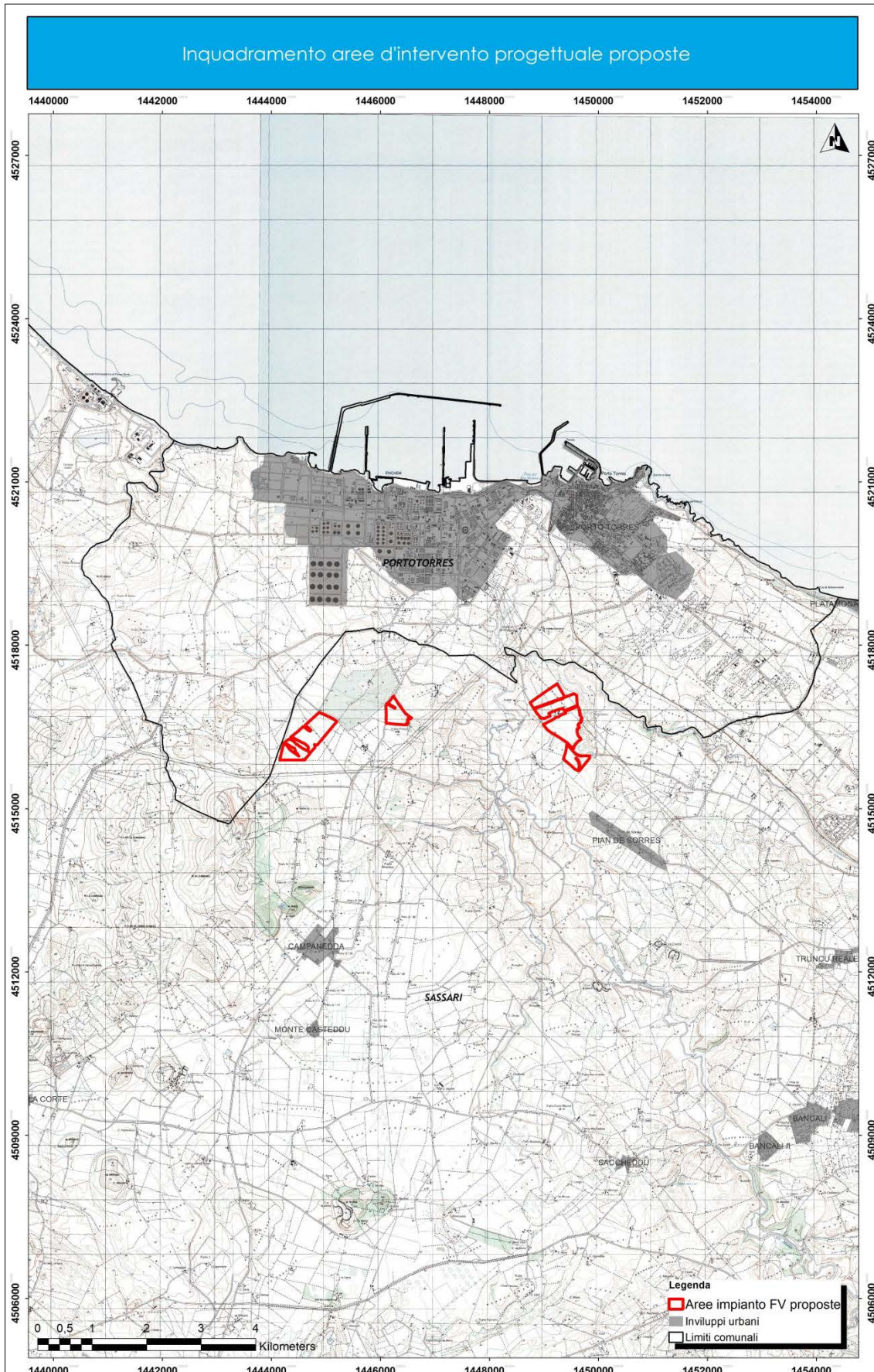
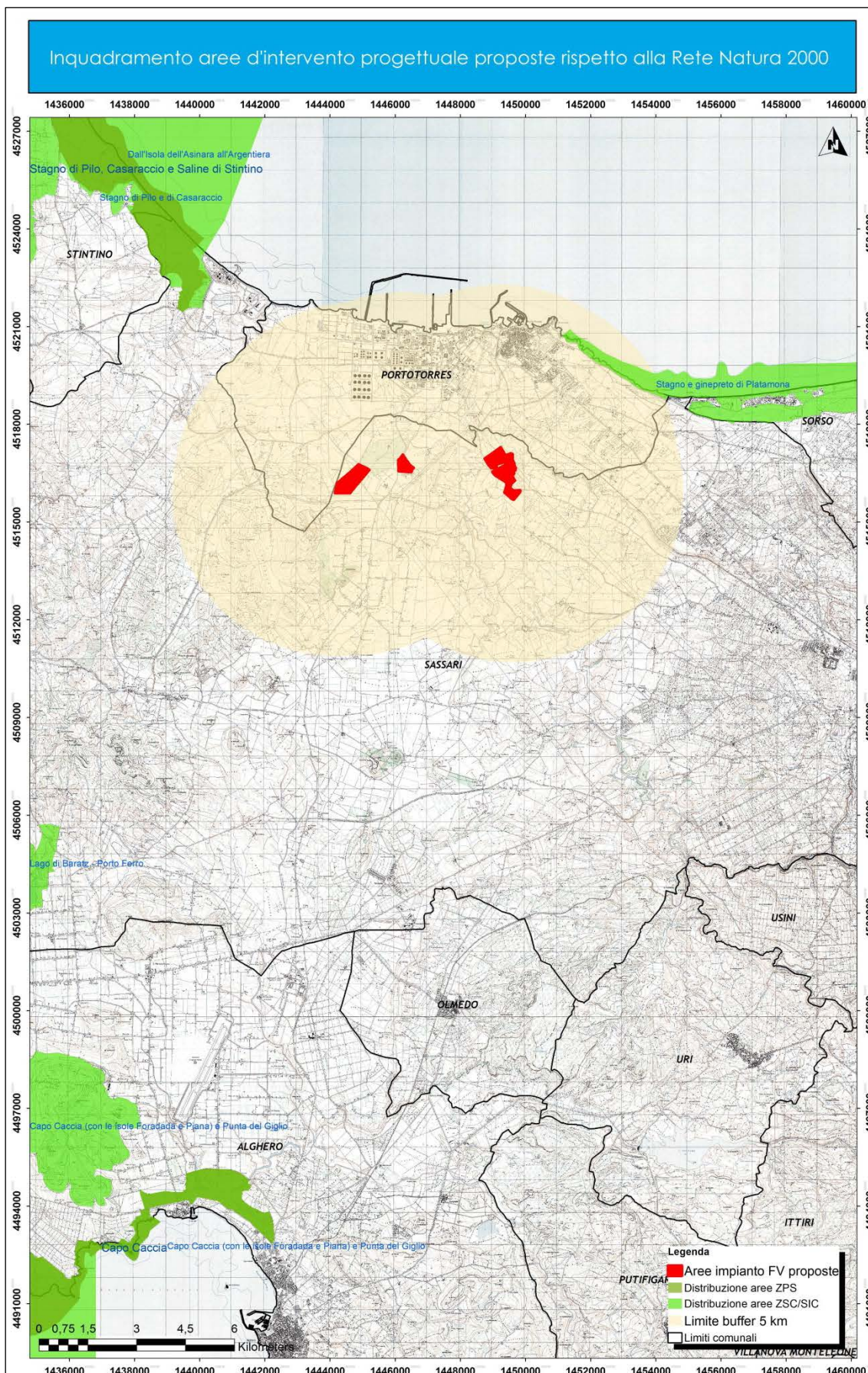
Tipologia P/P/P/I/A:	<input type="checkbox"/> <i>Piani faunistici/piani ittici</i> <input type="checkbox"/> <i>Calendari venatori/ittici</i> <input type="checkbox"/> <i>Piani urbanistici/paesaggistici</i> <input type="checkbox"/> <i>Piani energetici/infrastrutturali</i> <input type="checkbox"/> <i>Altri piani o programmi.....</i> <input type="checkbox"/> <i>Ristrutturazione / manutenzione edifici DPR 380/2001</i> <input type="checkbox"/> <i>Realizzazione ex novo di strutture ed edifici</i> <input type="checkbox"/> <i>Manutenzione di opere civili ed infrastrutture esistenti</i> <input type="checkbox"/> <i>Manutenzione e sistemazione di fossi, canali, corsi d'acqua</i> <input type="checkbox"/> <i>Attività agricole</i> <input type="checkbox"/> <i>Attività forestali</i> <input type="checkbox"/> <i>Manifestazioni motoristiche, ciclistiche, gare cinofile, eventi sportivi, sagre e/o spettacoli pirotecnici, eventi/riprese cinematografiche e spot pubblicitari etc.</i> <input type="checkbox"/> <i>Altro (specificare) <b>Progetto di Impianto di produzione di energia da fonte solare fotovoltaica con accumulo</b></i>
----------------------	---

Proponente:	<b>Whysol-E Sviluppo S.r.l. Via Meravigli, 3 – 20123 Milano</b>
-------------	---

**SEZIONE 1 - LOCALIZZAZIONE ED INQUADRAMENTO TERRITORIALE**

Regione: ..... <b>Sardegna</b> ..... Comune: ... <b>Sassari</b> ..... Prov.: ..... <b>SS</b> ..... Località/Frazione: ... <b>Bacchixeddu, Piano d'Arideri, Cabula Muntones</b> ..... Indirizzo: .....	<i>Contesto localizzativo</i> <input type="checkbox"/> Centro urbano <input type="checkbox"/> Zona periurbana <input checked="" type="checkbox"/> <b>Aree agricole</b> <input type="checkbox"/> Aree industriali <input type="checkbox"/> Aree naturali <input type="checkbox"/> .....
--	--

Particelle catastali: <i>(se utili e necessarie)</i>						

Coordinate geografiche: <i>(se utili e necessarie)</i>	LAT.					
	S.R.: .....	LONG.				



Nel caso di **Piano o Programma**, descrivere area di influenza e attuazione e tutte le altre informazioni pertinenti: .....

**SEZIONE 2 – LOCALIZZAZIONE P/P/P/I/A IN RELAZIONE AI SITI NATURA 2000**

**SITI NATURA 2000**

<b>SIC</b>	cod.	IT _____	<i>denominazione</i>
		IT _____	
		IT _____	
<b>ZSC</b>	cod.	IT _____	<i>denominazione</i>
		IT _____	
		IT _____	
<b>ZPS</b>	cod.	IT _____	<i>denominazione</i>
		IT _____	
		IT _____	

E' stata presa visione degli Obiettivi di Conservazione, delle Misure di Conservazione, e/o del Piano di Gestione e delle Condizioni d'Obbligo eventualmente definite del Sito/i Natura 2000 ?  Si  No

Citare, l'atto consultato: .....

<p><b>2.1 - Il P/P/P/I/A interessa aree naturali protette nazionali o regionali?</b></p> <p><input type="checkbox"/> Si <input checked="" type="checkbox"/> No</p>	<p><b>Aree Protette ai sensi della Legge 394/91:</b> EUAP _____</p> <p>.....</p> <p>Eventuale nulla osta/autorizzazione/parere rilasciato dell'Ente Gestore dell'Area Protetta (<i>se disponibile e già rilasciato</i>):</p> <p>.....</p> <p>.....</p>
--	--

**2.2 - Per P/P/P/I/A esterni ai siti Natura 2000:**

- Sito cod. **ITB010003** distanza dal sito: (3.800 metri)
- Sito cod. **ITB010002** distanza dal sito: (6.700 metri)
- Sito cod. IT \_\_\_\_\_ distanza dal sito: ..... ( \_ metri)

Tra i siti Natura 2000 indicati e l'area interessata dal P/P/P/I/A, sono presenti elementi di discontinuità o barriere fisiche di origine naturale o antropica (es. diversi reticoli idrografici, centri abitati, infrastrutture ferroviarie o stradali, zone industriali, etc.)??

Si  No

Descrivere: ...Centro abitato di Porto Torres, aree periurbane e rurali comune di Porto Torres, infrastrutture viarie di varia tipologia (S.S., S.P., linea ferroviaria, zona industriale Porto Torres, strade di penetrazione agraria).....

### SEZIONE 3 – SCREENING MEDIANTE VERIFICA DI CORRISPONDENZA DI PROPOSTE PRE-VALUTATE

Si richiede di avviare la procedura di Verifica di Corrispondenza per P/P/P/I/A pre-valutati?

Si  No

*Se, Sì, presentare il Format alla sola Autorità competente al rilascio dell'autorizzazione finale del P/P/P/I/A, e compilare elementi sottostanti. Se No si richiede di avviare screening specifico.*

### PRE-VALUTAZIONI – per proposte già assoggettate a screening di incidenza

#### PROPOSTE PRE-VALUTATE:

**Si dichiara**, assumendosi ogni responsabilità, che il piano/progetto/intervento/attività rientra ed è conforme a quelli già **pre-valutati** da parte dell'Autorità competente per la Valutazione di Incidenza, e pertanto non si richiede l'avvio di uno screening di incidenza specifico?

*(n.b.: in caso di risposta negativa (NO), si richiede l'avvio di screening specifico)*

SI

NO

*Se, Sì, esplicitare in modo chiaro e completo il riferimento all'Atto di pre-valutazione nell'ambito del quale il P/P/P/I/A rientra nelle tipologie assoggettate positivamente a screening di incidenza da parte dell'Autorità competente per la V.Inc.A:*

### SEZIONE 4 – DESCRIZIONE E DECODIFICA DEL P/P/P/I/A DA ASSOGGETTARE A SCREENING

#### RELAZIONE DESCRITTIVA DETTAGLIATA DEL P/P/P/I/A

*(n.b.: nel caso fare direttamente riferimento agli elaborati e la documentazione presentati dal proponente)*

R04\_Relazione Tecnica\_04\_SSR1

### 4.3 - Documentazione: allegati tecnici e cartografici a scala adeguata

*(barrare solo i documenti disponibili eventualmente allegati alla proposta)*

<input type="checkbox"/> File vettoriali/shape della localizzazione dell’P/P/P/I/A <input type="checkbox"/> Carta zonizzazione di Piano/Programma <input type="checkbox"/> Relazione di Piano/Programma <input checked="" type="checkbox"/> Planimetria di progetto e delle eventuali aree di cantiere <input checked="" type="checkbox"/> Ortofoto con localizzazione delle aree di P/I/A e eventuali aree di cantiere <input checked="" type="checkbox"/> Documentazione fotografica <i>ante operam</i>	<input checked="" type="checkbox"/> Eventuali studi ambientali disponibili <input type="checkbox"/> Altri elaborati tecnici: ..... <input type="checkbox"/> Altri elaborati tecnici: ..... <input type="checkbox"/> Altri elaborati tecnici: ..... <input type="checkbox"/> Altro: ..... <input type="checkbox"/> Altro: .....
--	--

<b>4.2 - CONDIZIONI D’OBBLIGO</b> <i>(n.b.: da non compilare in caso di screening semplificato)</i>	Se, <b>Si</b> , il proponente si assume la piena responsabilità dell’attuazione delle Condizioni d’Obbligo riportate nella proposta.  Riferimento all’Atto di individuazione delle Condizioni d’Obbligo: ..... .....	Condizioni d’obbligo rispettate: ➤ ..... ➤ ..... ➤ ..... ➤ ..... ➤ ..... ➤ .....
Il P/P/P/I/A è stato elaborato ed è conforme al rispetto della <b>Condizioni d’Obbligo</b> ?  <input type="checkbox"/> Si <input type="checkbox"/> No	Se, <b>No</b> , perché: ..... ..... .....	

### SEZIONE 5 - DECODIFICA DEL PIANO/PROGETTO/INTERVENTO/ATTIVITA’

*(compilare solo parti pertinenti)*

E’ prevista trasformazione di uso del suolo?	<input type="checkbox"/> SI	<input checked="" type="checkbox"/> NO	<input type="checkbox"/> PERMANENTE	<input type="checkbox"/> TEMPORANEA
Se, <b>Si</b> , cosa è previsto: ..... .....				

Sono previste movimenti terra/sbancamenti/scavi?	<input checked="" type="checkbox"/> SI <input type="checkbox"/> NO	Verranno livellate od effettuati interventi di spietramento su superfici naturali?	<input checked="" type="checkbox"/> SI <input type="checkbox"/> NO
Se, <b>Si</b> , cosa è previsto: Realizzazione scavi per la posa in opera dei cavidotti interrati BT/MT; infissione nel terreno dei pali di sostegno per il supporto degli inseguitori; livellamento del terreno per installazione cabine di accumulo		Se, <b>Si</b> , cosa è previsto: Scoticamento delle della superficie occupata da graminacee, livellamento e spianamento delle superfici.	
Sono previste aree di cantiere e/o aree di stoccaggio materiali/terreno asportato/etc.?  <input checked="" type="checkbox"/> SI  <input type="checkbox"/> NO		Se, <b>Si</b> , cosa è previsto:  L'area Logistica di cantiere avrà una estensione di 5.000 m <sup>2</sup> (50 m x 100 m) ed è prevista in adiacenza al settore più a est dell'impianto sempre in ambito agro-zootecnico. All'interno della stessa oltre agli spazi adibiti allo stoccaggio momentaneo delle terre di scavo, saranno installati 6 moduli prefabbricati a diversa destinazione (sala riunioni, uffici, spogliatoi e bagni); è prevista inoltre l'installazione di una cisterna interrata per la raccolta delle acque nere.	
E' necessaria l'apertura o la sistemazione di piste di accesso all'area?	<input type="checkbox"/> SI <input checked="" type="checkbox"/> NO	Le piste verranno ripristinate a fine dei lavori/attività?	<input type="checkbox"/> SI <input type="checkbox"/> NO
Se, <b>Si</b> , cosa è previsto: ..... .....		Se, <b>Si</b> , cosa è previsto: ..... .....	
E' previsto l'impiego di tecniche d'ingegneria naturalistica e/o la realizzazione d'interventi finalizzati al miglioramento ambientale?  <input checked="" type="checkbox"/> Si <input type="checkbox"/> No		Se, <b>Si</b> , descrivere:  E' proposta la realizzazione di una siepe perimetrale composta da elementi floristici coerenti con le caratteristiche del sito, sarà data continuità all'attuale destinazione d'uso del suolo con alcune indicazioni gestionali riguardo il taglio delle erbacee in favore della fauna, e l'installazione di punti acqua sempre in favore della componente faunistica. Sarà inoltre realizzato un biomonitoraggio tramite apicoltura e sarà mantenuto un prato polifita per il pascolo all'interno delle aree di impianto, senza utilizzo di concimanti chimici	
<b>Specie vegetali</b>	E' previsto il taglio/esbosco/rimozione di specie vegetali?	Se, <b>SI</b> , descrivere: Attualmente le superfici sono occupate da elementi floristici di tipo erbaceo; non è previsto il taglio elementi arborei e arbustivi presenti lungo le perimetrazioni dei lotti, mentre all'interno delle	

	<input checked="" type="checkbox"/> SI <input type="checkbox"/> NO	superfici d'intervento la presenza di elementi arbustivi è pressoché assente.	
	<p>La proposta è conforme alla normativa nazionale e/o regionale riguardante le specie vegetali alloctone e le attività di controllo delle stesse (es. eradicazione)?</p> <input checked="" type="checkbox"/> SI <input type="checkbox"/> NO	<p>Sono previsti interventi di piantumazione/rinverdimento/messa a dimora di specie vegetali?</p> <input type="checkbox"/> SI <input checked="" type="checkbox"/> NO	<p>Se, <b>Si</b>, cosa è previsto:  Lungo tutta la perimetrazione delle aree oggetto d'intervento, qualora non siano già presenti, sarà prevista la piantumazione di elementi arborei/arbustivi, coerenti con le caratteristiche edafiche e bioclimatiche locali, per una larghezza pari a 2-5 m.  Indicare le specie interessate:  si rimanda alla relazione floristico-vegetazionale elaborata nell'ambito dello SIA.</p>
<b>Specie animali</b>	<p>La proposta è conforme alla normativa nazionale e/o regionale riguardante le specie animali alloctone e la loro attività di gestione?</p> <input checked="" type="checkbox"/> SI <input type="checkbox"/> NO	<p>Sono previsti interventi di controllo/immissione/ripopolamento/allevamento di specie animali o attività di pesca sportiva?</p> <input type="checkbox"/> SI <input checked="" type="checkbox"/> NO <input type="checkbox"/>	<p>Se, <b>Si</b>, cosa è previsto:</p> <p>.....</p> <p>.....</p> <p>.....</p> <p>Indicare le specie interessate: .....</p>
<b>Mezzi meccanici</b>	<p>Mezzi di cantiere o mezzi necessari per lo svolgimento dell'intervento</p>	<ul style="list-style-type: none"> <li>➤ Pale meccaniche, escavatrici, o altri mezzi per il movimento terra:</li> <li>➤ Mezzi pesanti (Camion, dumper, autogru, gru, betoniere, asfaltatori, rulli compressori):</li> <li>➤ Mezzi aerei o imbarcazioni (elicotteri, aerei, barche, chiatte, draghe, pontoni):</li> </ul>	<p style="text-align: right;"><b>SI</b></p> <hr/> <p style="text-align: right;"><b>SI</b></p> <hr/> <p style="text-align: right;"><b>NO</b></p>
<b>Fonti di inquinamen</b>	<p>La proposta prevede la presenza di fonti di inquinamento (luminoso, chimico,</p>	<p>La proposta è conforme alla normativa nazionale e/o regionali di settore?</p> <p style="text-align: center;"><input checked="" type="checkbox"/> SI <input type="checkbox"/> NO</p>	

	<p>sonoro, acquatico, etc.) o produzione di rifiuti?</p> <p><input checked="" type="checkbox"/> SI</p> <p><input type="checkbox"/> NO</p>	<p>Descrivere: ma tutti non rilevanti (elettromagnetico sotto le soglie previste, acustico sotto le soglie previste, ...)</p>	
<b>Interventi edilizi</b>		<p><input type="checkbox"/> Permesso a costruire</p> <p><input type="checkbox"/> Permesso a costruire in sanatoria</p> <p><input type="checkbox"/> Condono</p> <p><input type="checkbox"/> DIA/SCIA</p> <p><input type="checkbox"/> Altro .....</p>	<p>Estremi provvedimento o altre informazioni utili:</p> <p>.....</p> <p>.....</p> <p>.....</p> <p>.....</p>
<p>Per interventi edilizi su strutture preesistenti</p> <p>Riportare il titolo edilizio in forza al quale è stato realizzato l'immobile e/o struttura oggetto di intervento</p>			
<b>Manifestazioni</b>		<p>➤ Numero presunto di partecipanti:</p> <p>➤ Numero presunto di veicoli coinvolti nell'evento (moto, auto, biciclette, etc.):</p> <p>➤ Numero presunto di mezzi di supporto (ambulanze, vigili del fuoco, forze dell'ordine, mezzi aerei o navali):</p> <p>➤ Numero presunto di gruppi elettrogeni e/o bagni chimici:</p>	
<p>Per manifestazioni, gara, motoristiche, eventi sportivi, spettacoli pirotecnici, sagre, etc.</p>			
<b>Attività ripetute</b>		<p>Descrivere:</p> <p>.....</p> <p>.....</p> <p>.....</p> <p>.....</p> <p>.....</p> <p>.....</p> <p>.....</p> <p>Possibili varianti - modifiche:</p> <p>.....</p> <p>.....</p> <p>.....</p> <p>.....</p> <p>Note:</p> <p>.....</p> <p>.....</p> <p>.....</p>	
<p>L'attività/intervento si ripete annualmente/periodicamente alle stesse condizioni?</p> <p><input type="checkbox"/> Si   <input type="checkbox"/> No</p>			
<p>La medesima tipologia di proposta ha già ottenuto in passato parere positivo di V.Inc.A?</p> <p><input type="checkbox"/> Si   <input type="checkbox"/> No</p> <p>Se, <b>Si</b>, allegare e citare precedente parere in "Note".</p>			
<b>SEZIONE 6 - CRONOPROGRAMMA AZIONI PREVISTE PER IL P/P/P/I/A</b>			



