

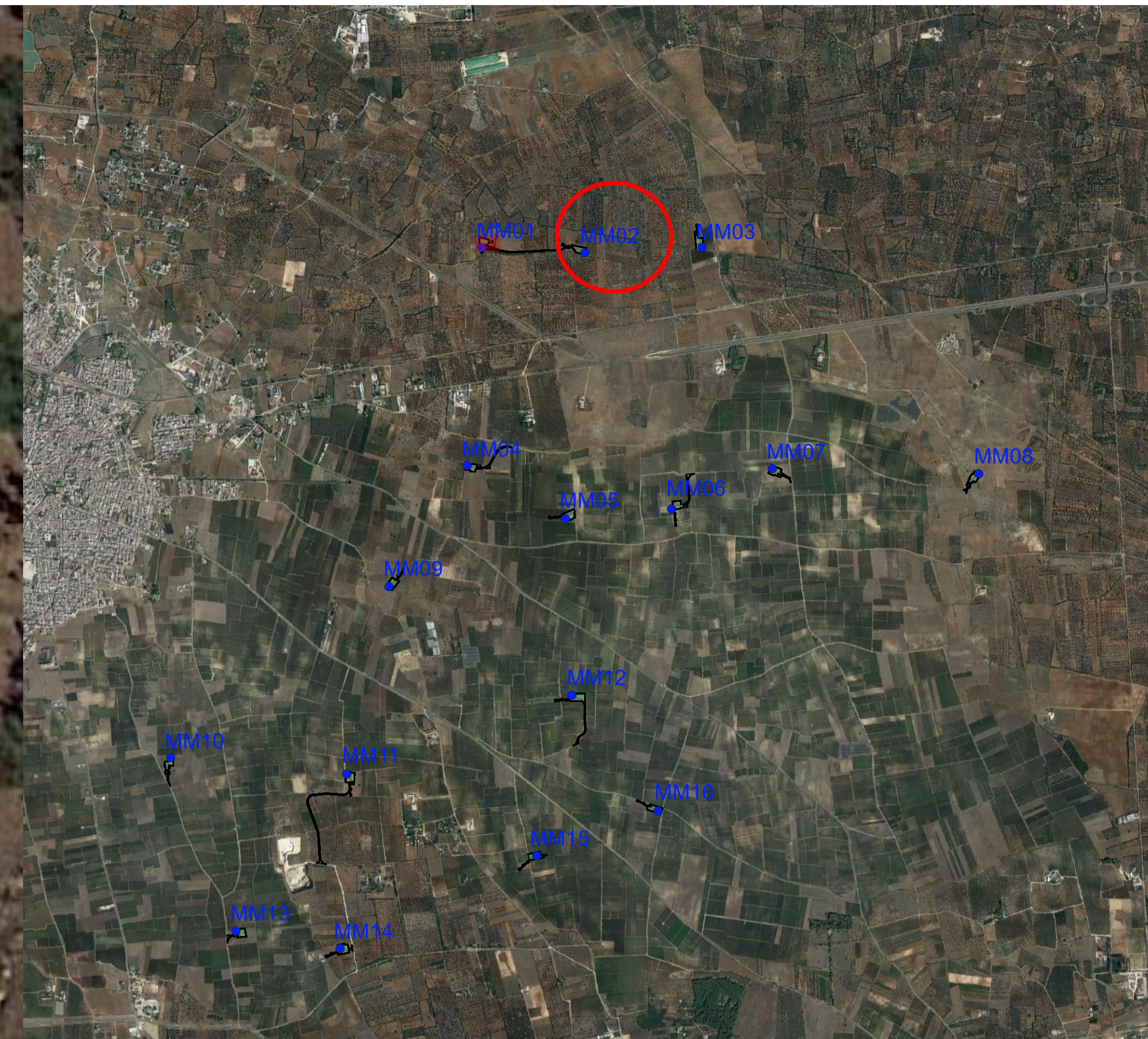

Aerogeneratore: MM02 ;
 Numero di ulivi piantumati: 20 ;
 Superficie totale destinata a piantumazione: 644 mq circa



 REGIONE PUGLIA		 Provincia di Taranto																									
Committente: Manduria-Oria Wind Energy S.r.l. via Sardegna, 40 00187 Roma (RM) P.IVA/C.F. 15856951007																											
Documento: PROGETTO DEFINITIVO																											
Titolo del Progetto: PARCO EOLICO "MANDURIA"																											
Elaborato:	Planimetria disposizioni alberi di ulivo Tav. B																										
<small>FOUNCE PRATICA: VICKRKH</small>																											
<table border="1"> <thead> <tr> <th>ID PROGETTO</th> <th>DISCIPLINA</th> <th>CAPITOLO</th> <th>TIPO</th> <th>REVISIONE</th> <th>SCALA</th> <th>FORMATO</th> </tr> </thead> <tbody> <tr> <td>IT-VesMaO-Gem</td> <td>CW</td> <td>RD</td> <td>DW</td> <td>0</td> <td>1:200</td> <td>A1</td> </tr> </tbody> </table>	ID PROGETTO	DISCIPLINA	CAPITOLO	TIPO	REVISIONE	SCALA	FORMATO	IT-VesMaO-Gem	CW	RD	DW	0	1:200	A1	<small>NOME FILE: IT-VesMaO-Gem-CW-RD-DW-03.09.B_Tav.B-Rev.0</small>												
ID PROGETTO	DISCIPLINA	CAPITOLO	TIPO	REVISIONE	SCALA	FORMATO																					
IT-VesMaO-Gem	CW	RD	DW	0	1:200	A1																					
Progettazione: 																											
Ing. Saverio Pagliuso Ing. Mario Francesco Perri Ing. Giorgio Salatino Ing. Claudio Coscarella																											
<table border="1"> <thead> <tr> <th>Rev.</th> <th>Prima Emissione</th> <th>Descrizione Revisione</th> <th>Redatto</th> <th>Controllato</th> <th>Approvato</th> </tr> </thead> <tbody> <tr> <td>00</td> <td>06/2022</td> <td>INTEGRAZIONI MIC-MITE</td> <td>GEMSA</td> <td>GEMSA</td> <td>MANDURIA-ORIA</td> </tr> <tr> <td> </td> <td> </td> <td> </td> <td> </td> <td> </td> <td> </td> </tr> <tr> <td> </td> <td> </td> <td> </td> <td> </td> <td> </td> <td> </td> </tr> </tbody> </table>	Rev.	Prima Emissione	Descrizione Revisione	Redatto	Controllato	Approvato	00	06/2022	INTEGRAZIONI MIC-MITE	GEMSA	GEMSA	MANDURIA-ORIA															
Rev.	Prima Emissione	Descrizione Revisione	Redatto	Controllato	Approvato																						
00	06/2022	INTEGRAZIONI MIC-MITE	GEMSA	GEMSA	MANDURIA-ORIA																						