

Scala 1:30.000

Quadro 1

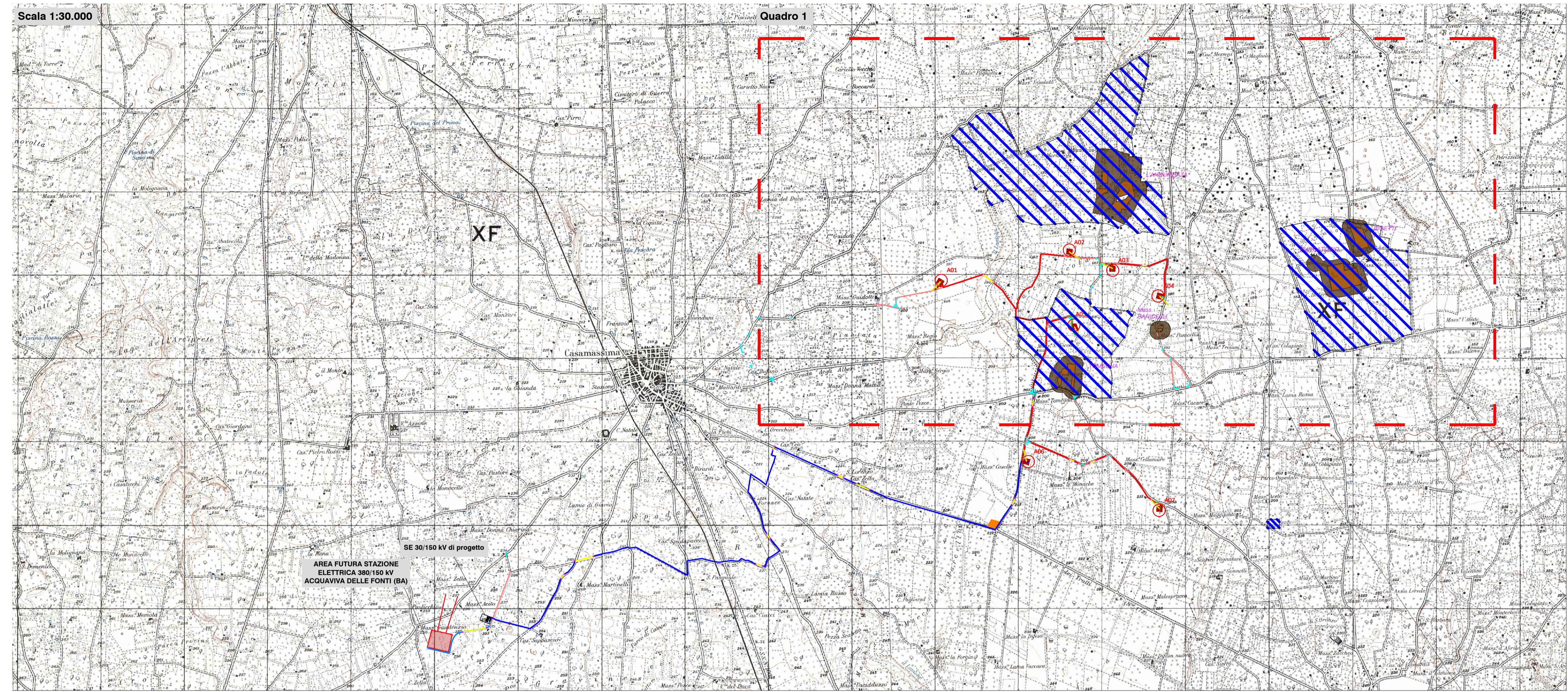

Legenda

- Aerogeneratori di progetto
- Cavidotto interrato MT interno
- Cavidotto interrato MT esterno
- Cavidotto interrato AT esterno
- Tratti cavidotto in TOC
- Aree per posizionamento macchina TOC
- Viabilità di progetto
- Viabilità esistente da adeguare
- Allargamenti temporanei
- Piazzola montaggio gru
- Area stoccaggio pale
- Piazzole ausiliarie appoggio gru
- Piazzola appoggio gru
- Area di cantiere
- Zone archeologiche e architettoniche sottoposte a vincolo 1089/1939
- Area di rispetto
- Zone di interesse archeologico

Scala 1:15.000 - Quadro 1

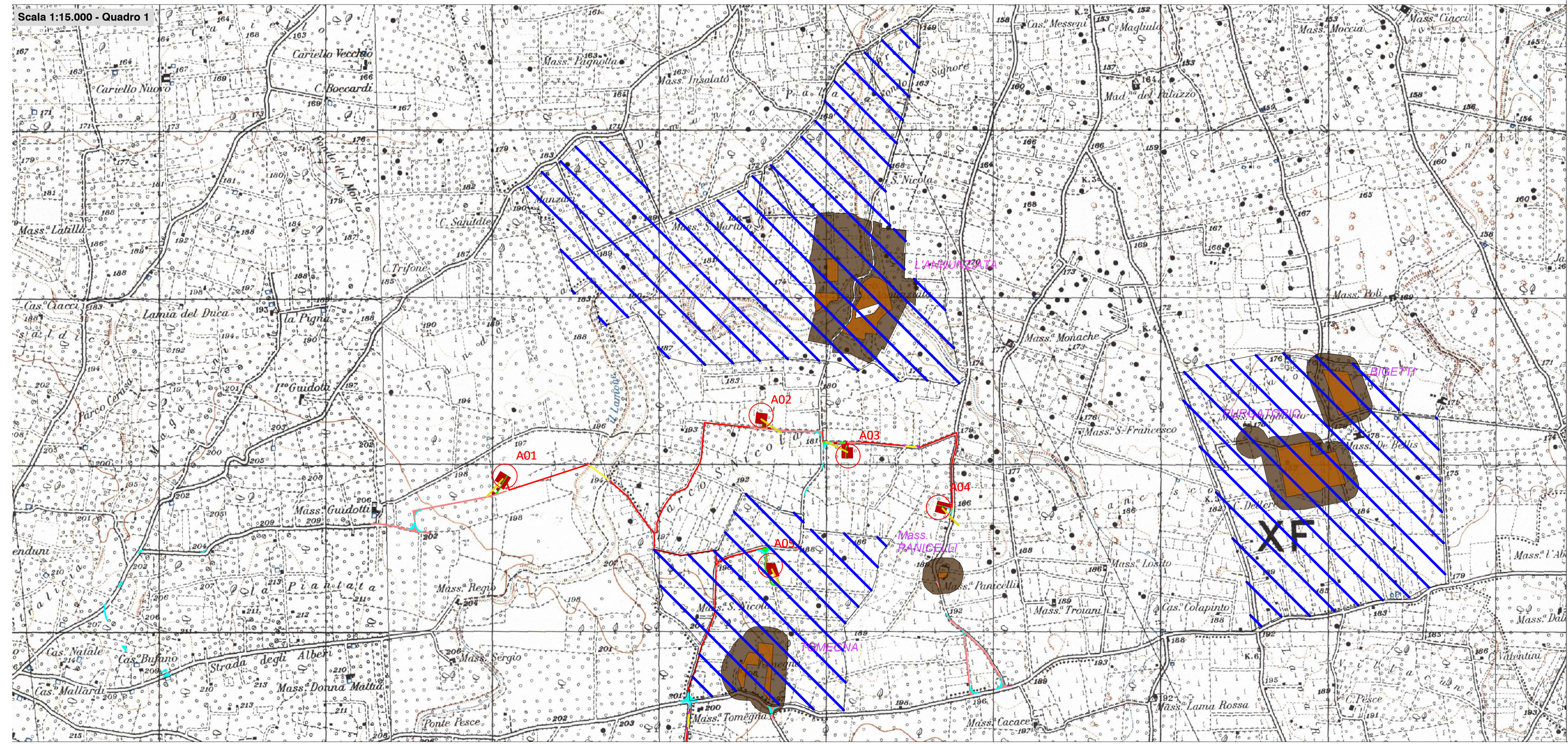

|   |  |   |
|---|--|---|
| PROPONENTE<br><b>REPOWER Renewable Spa</b><br>Via Lavaredo, 44<br>30174 Mestre (VE)<br>PROJECT MANAGER: Dott. Giuseppe Caricato |  | <br>L'energia che ti serve.   |
| PROGETTAZIONE   |  | <br><small>Tenproject Srl - Via De Gasperi 61<br/>         82018 S. Giorgio del Sano (BN)<br/>         T +39 0824 337144 - F +39 0824 49315<br/>         tenproject.it - info@tenproject.it</small> |
| N° COMMESSA<br><span style="font-size: 24px; font-weight: bold;">1478</span>  | <b>NUOVO PARCO EOLICO CASAMASSIMA "LOC. PARCO SAN NICOLA" e "VILLA ABBADO"</b><br>PROVINCIA DI BARI<br>COMUNI DI CASAMASSIMA - RUTIGLIANO - TURI<br>PROGETTO DEFINITIVO PER AUTORIZZAZIONE |   |
| TAV.III - Carta delle aree sottoposte a vincolo L. 1089/1939<br>- Zone di interesse archeologico                                |  | CODICE ELABORATO<br><b>SIA.ARCH.01.c</b><br><small>NOME FILE<br/>         1478-PD_A_SIA.ARCH.01.c_TAV.00</small>  |
| <small>00</small> 12/2021<br><small>REV. I DATA</small>   | <small>PRIMA EMISSIONE</small><br><small>DESCRIZIONE REVISIONE</small>   | <small>FR</small> REDATTO<br><small>NF</small> VERIFICA<br><small>NF</small> APPROVAZIONE   |
| Copyright - Rev. 00 <span style="float: right;">COPYRIGHT - TUTTI I DIRITTI SONO RISERVATI A NORMA DI LEGGE</span>              |  |   |