

PROSPETTO AA' - ALBERGO scala 1:200

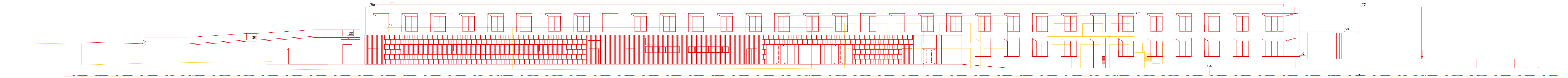

PROSPETTO BB' - ALBERGO scala 1:200

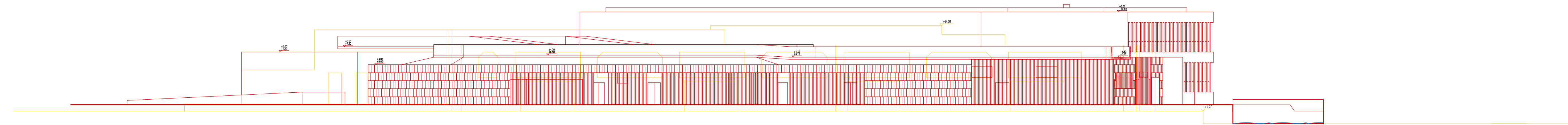

PROSPETTO EE' - ALBERGO scala 1:200

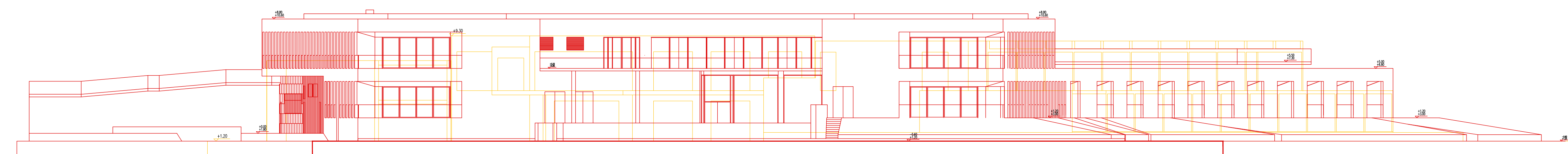

PROSPETTO FF' - ALBERGO scala 1:200



Comune di Sanremo  
Provincia di Imperia

**PERMESSO DI COSTRUIRE CONVENZIONATO**

PER LA RIQUALIFICAZIONE URBANISTICO/EDILIZIA DELL'AMBITO L1 - LOTTI 2, 3, 4 E 5  
PARTE CON DEMOLIZIONE E RICOSTRUZIONE DELLA STRUTTURA ALBERGHIERA

(art. 20, d.P.R. 6 giugno 2001, n. 380 - art. 7, d.P.R. 7 settembre 2010, n. 140)

Ambito FC\_03 - Sottobambino Portofino FC\_03d2

Committente  
FORISOLE C.N.I.S. S.r.l.  
Via del Castello 17 - 16038 Sanremo (IM) - Italia  
Sede legale: via dell'Orso 9 - 20121 Milano (MI) - Italia

Data  
Maggio 2021



Progetto architettonico  
Delogu Architecture  
Arch. Francesco Maria Delogu

RAFFRONTO  
PROSPETTI ALBERGO

Elaborato PS-AL-RAFF-02.00	Data emissione Maggio 2021	Scala 1:200
-------------------------------	-------------------------------	----------------