

KEY-MAP

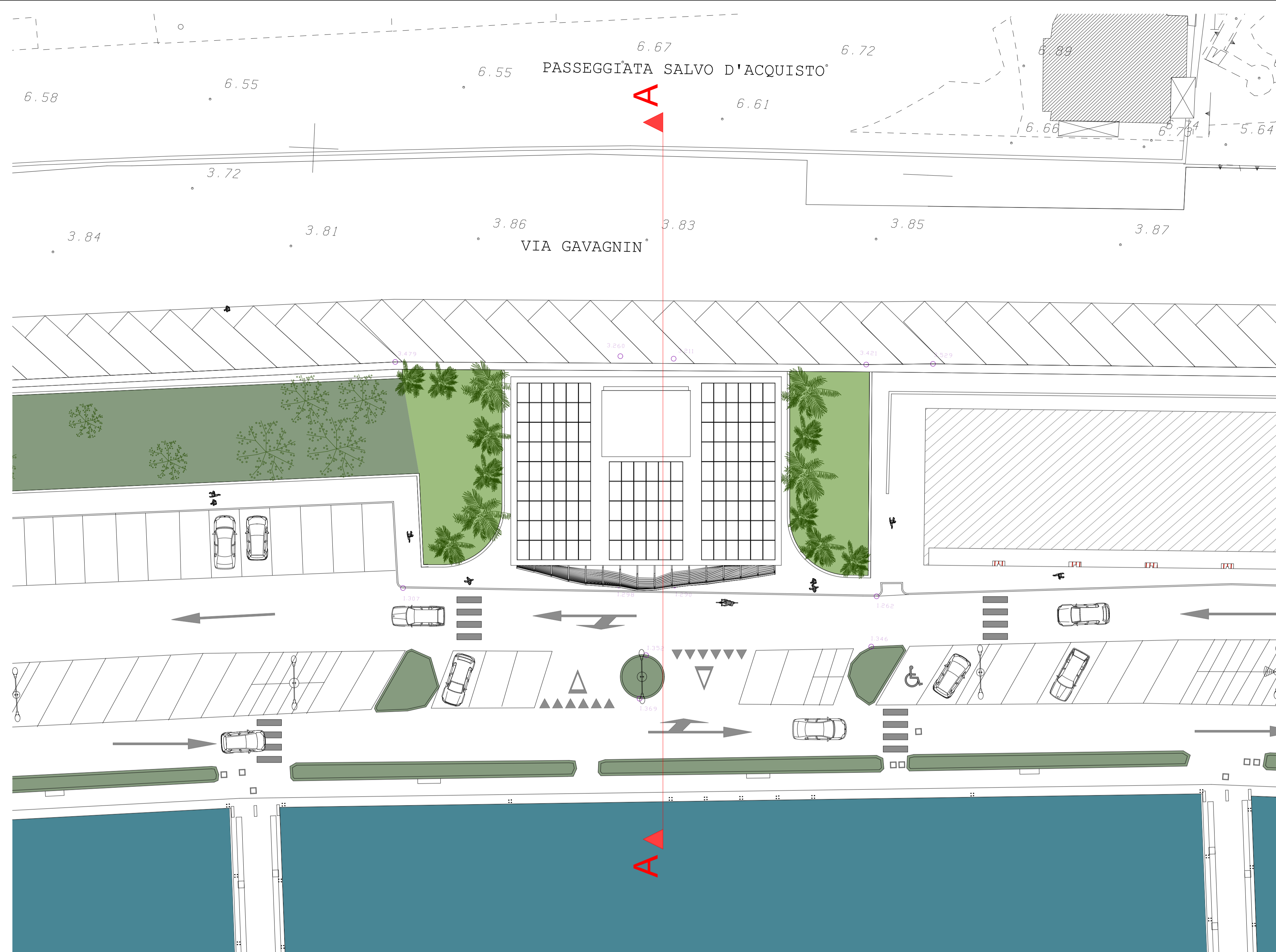

PLANIMETRIA GENERALE

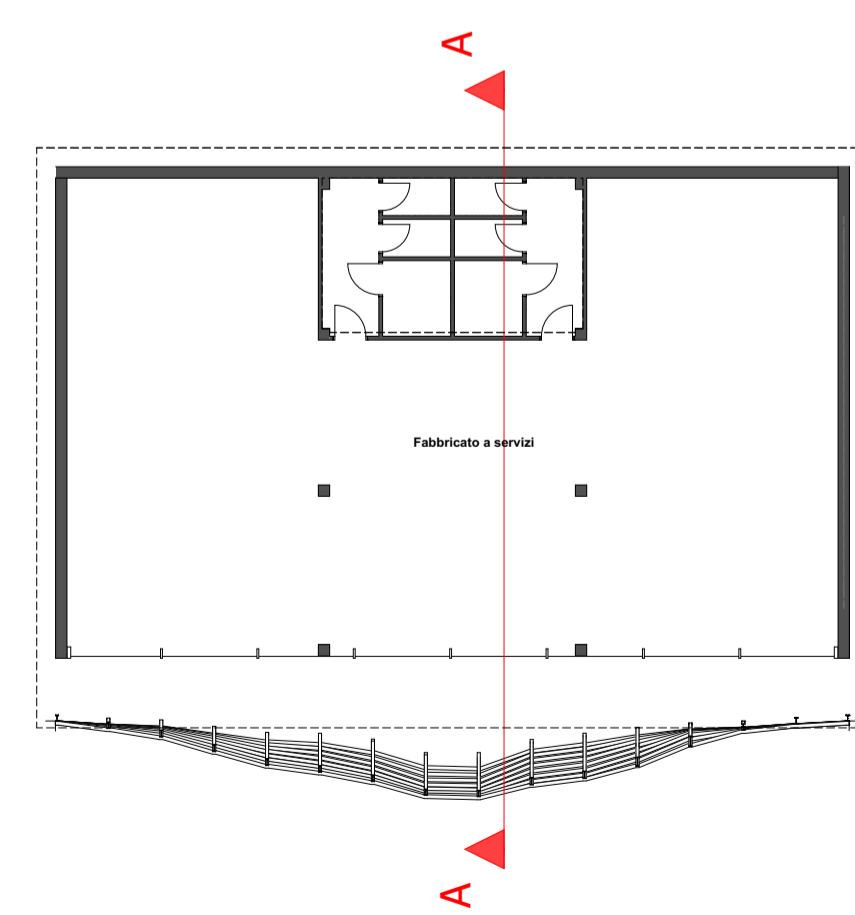

PIANTA PIANO TERRA

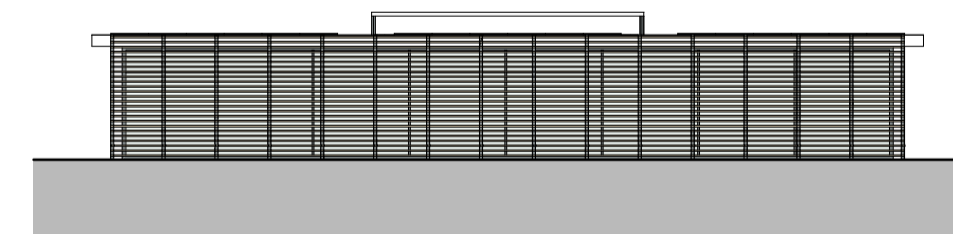
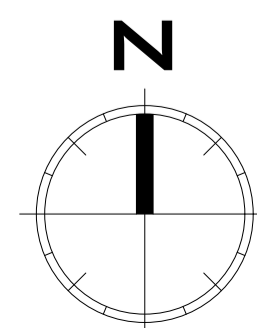

PROSPETTO SUD

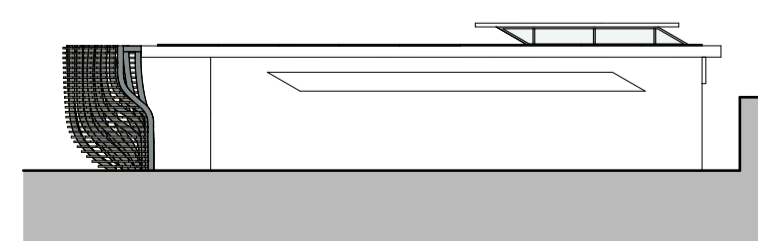

PROSPETTO EST

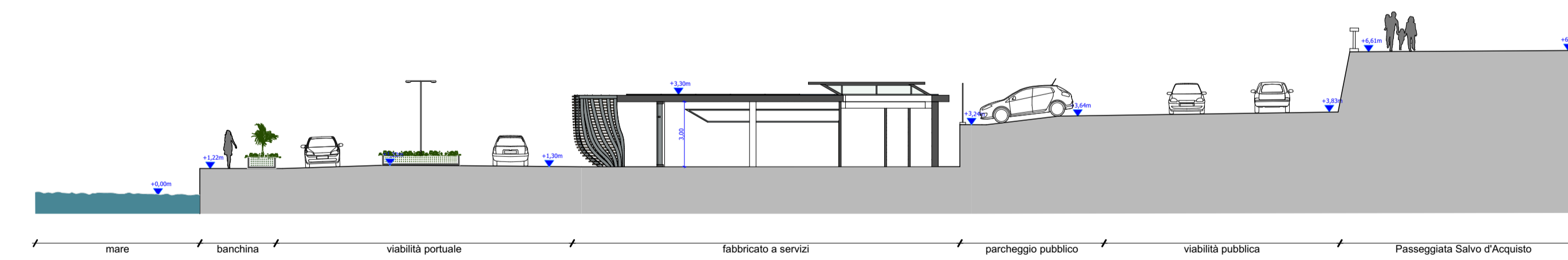

SEZIONE AA' STATO DI PROGETTO

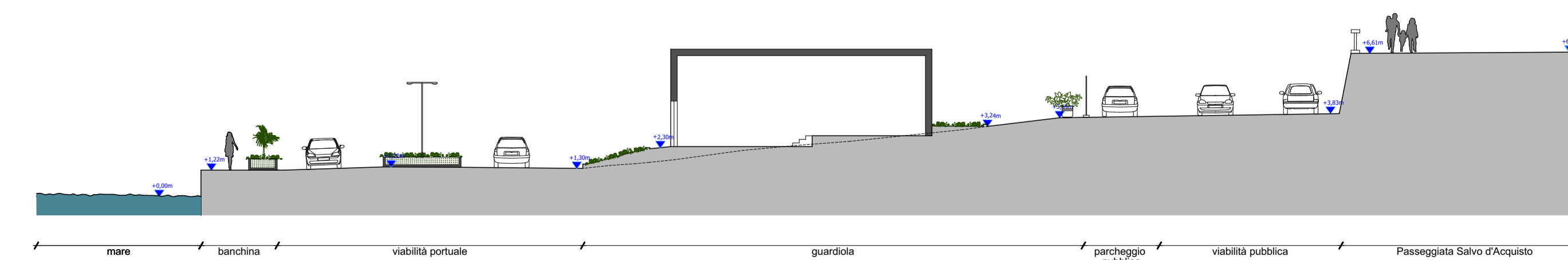

SEZIONE AA' STATO DI FATTO



FOTOINSERIMENTO



FOTOINSERIMENTO

 <p><b>Comune di Sanremo</b> Provincia di Imperia</p>		
<p><b>PERMESSO DI COSTRUIRE CONVENZIONATO</b></p> <p>PER LA RIQUALIFICAZIONE URBANISTICO/EDILIZIA DELL'AMBITO L1 - LOTTI 2, 3, 4 E 5 PARTE CON DEMOLIZIONE E RICOSTRUZIONE DELLA STRUTTURA ALBERGHIERA</p> <p>(art. 20, d.P.R. 6 giugno 2001, n. 380 - art. 7, d.P.R. 7 settembre 2010, n. 160)</p> <p>Ambito FC_03 - Sottoambito Portosole FC_03d2</p> <p>Committente PORTOSOLE C.N.I.S. S.r.l. Via del Castello 17 - 18038 Sanremo (IM) - Italia Sede legale: via dell'Orso 9 - 20121 Milano (MI) - Italia</p>		
<p><b>Andrea Borro</b> Architetto www.andreaborroarchitetto.it</p> <p>Progetto architettonico - opere connesse Andrea Borro Architetto Arch. Andrea Borro Collaboratore: Arch. Eleonora di Stefano</p>		
<p>EDIFICIO A SERVIZI PIANTA DELLA COPERTURA PIANTA PIANO TERRA PROSPETTO SUD PROSPETTO EST</p> <p>SEZIONE AA' DI PROGETTO SEZIONE AA' STATO DI FATTO FOTOINSERIMENTI</p>		
Elaborato PS.FS.01	Data emissione Giugno 2021	Scala 1:200