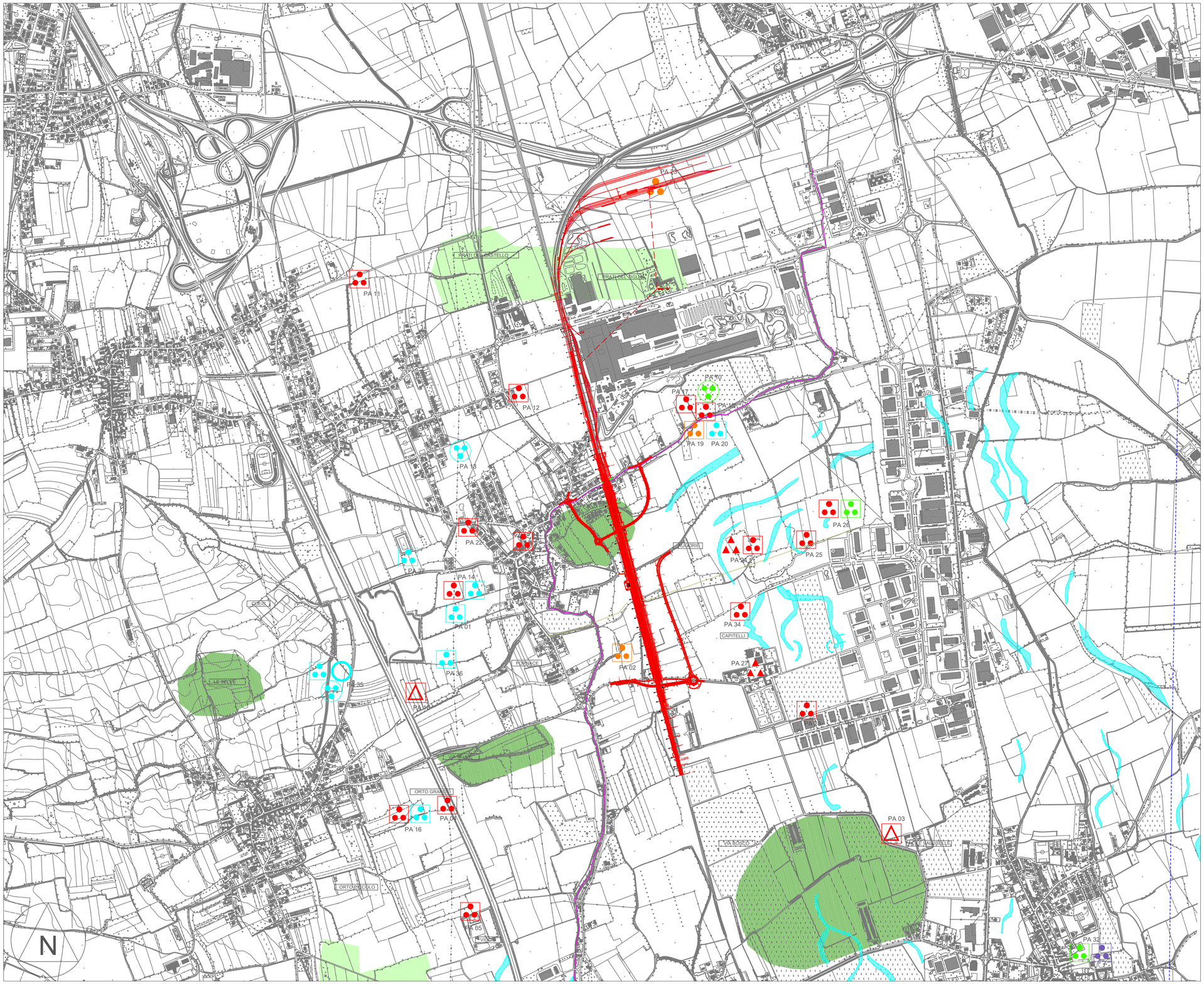

LEGENDA STUDIO ARCHEOLOGICO

TIPI DI PRESENZE ARCHEOLOGICHE

- RITROVAMENTO SPORADICO
- VILLA/INSEDIAMENTO RUSTICO
- NECROPOLI/AREA AD USO FUNERARIO/TOMBA/MONUMENTO FUNEBRE
- ELEMENTO PER LA CONFINAZIONE
- TRACCE DI FREQUENTAZIONE
- INFRASTRUTTURA IDRICA
- ATTIVITA' PRODUTTIVA
- INSEDIAMENTO
- STRUTTURE MURARIE
- INFRASTRUTTURA VIARIA
- STRUTTURA FORTIFICATA
- STRUTTURA PER IL CULTO
- DEPOSIZIONE DI MATERIALE
- ELEMENTI STRUTTURALI

AREA DI MATERIALE MOBILE (FRAMMENTI FITTILI/ELEMENTI LITICI)

Limiti area di materiali mobili
- Sporadici (≤ 1 fr. mq)
- Medio Bassa (2-5 fr. mq)
- Medio Alta (6-10 fr. mq)
- Alta (> 10 fr. mq)

CRONOLOGIA (applicato al simbolo)

- Età preistorica
- Età protostorica
- Età preromana
- Età romana
- Età tardoantica / medievale
- Età moderna/contemporanea
- Età non determinata

ELEMENTI GEOMORFOLOGICI

- Paleoalvei
- Incolto palude
- Boschi antichi
- Prati antichi

TOPONIMI

- ASSI di CENTURIAZIONE
- TRACCIATO VIABILITA' ROMANA
- TRACCIATO VIABILITA' - ricostruzione ipotetica
- VINCOLO PAESAGGISTICO - Roggia di Palma
- *Linea di progetto*

Inquadramento territoriale

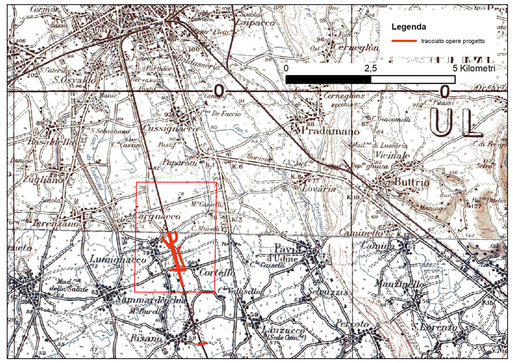

RFI RETE FERROVIARIA ITALIANA
GRUPPO FERROVIE DELLO STATO ITALIANE

ITALFERR
GRUPPO FERROVIE DELLO STATO

U.O. ARCHITETTURA, AMBIENTE E TERRITORIO

PROGETTO DEFINITIVO

Completamento Nodo di Udine - PRG e ACC del PM Cargnacco e Opere Sostitutive dei PL Interferenti

STUDIO ARCHEOLOGICO
CARTA DELLE PRESENZE ARCHEOLOGICHE E DEI VINCOLI TAV 1/2

formato foglio: A1

1:10000

COMMESSA	LOTTO	FASE	ENTE	TIPO DOC.	OPERA/DISCIPLINA	PROGR.	REV.
IZ09	00	D	22	N4	AH0001	001	B

Rev.	Descrizione	Redatto	Data	Verificato	Data	Approvato	Data	Autorizzato Data
A	Emissione esecutiva	P. BARBINA GIUGNO 2022		P. BARBINA GIUGNO 2022		S. LO PRESTI GIUGNO 2022		F. PRANDI GIUGNO 2022

File: IZ0900D22N4AH0001001B.dwg

n. Elab.: