INQUADRAMENTO FOTOGRAFICO

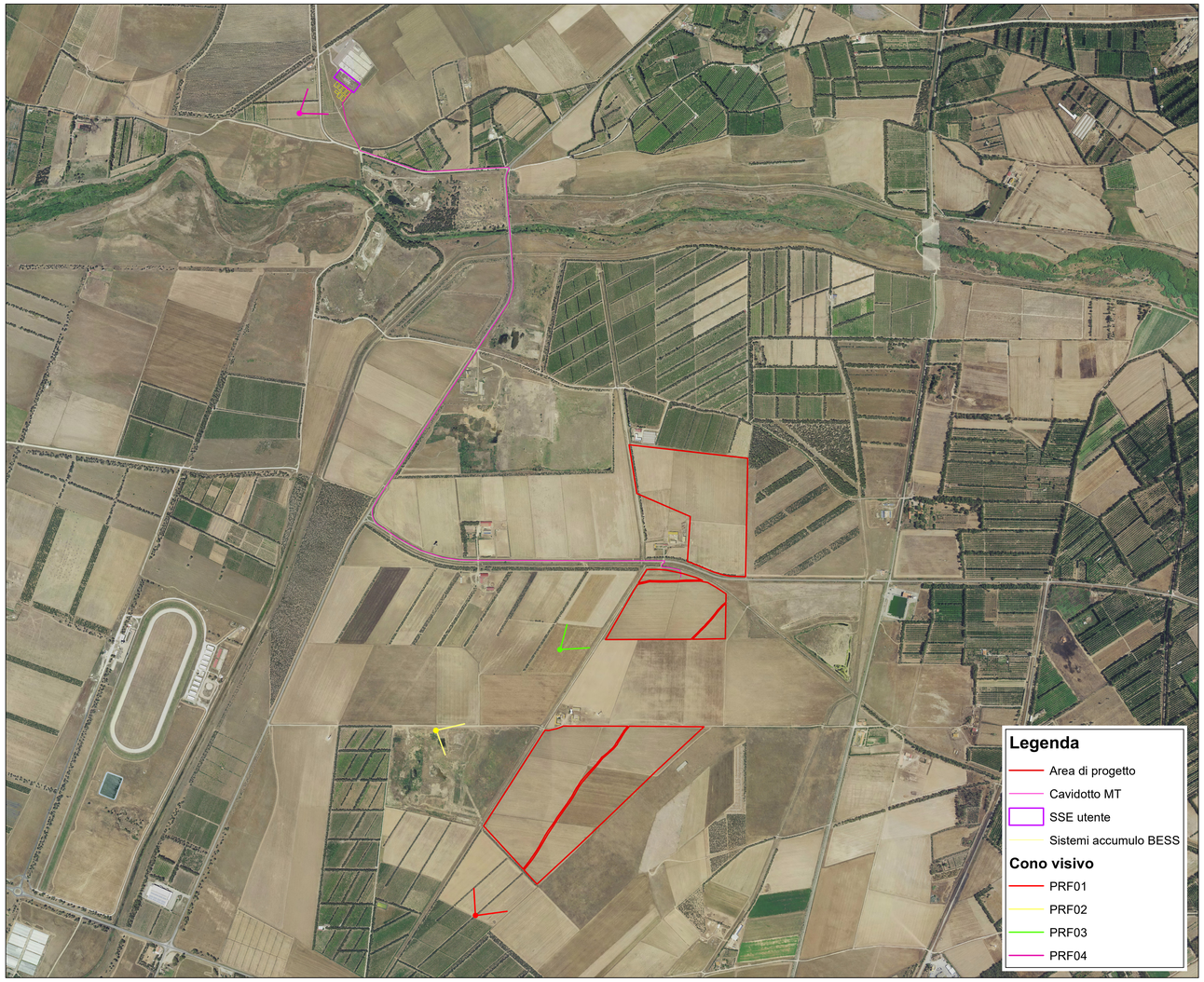

REGIONE SARDEGNA
Provincia del Medio Campidano
COMUNE DI SERRAMANNA

PARCO AGRIVOLTAICO "PIMPISU"
CON SISTEMA DI ACCUMULO (BESS) INTEGRATO
- COMUNE DI SERRAMANNA (VS) -

Oggetto: PROGETTO DEFINITIVO		SASE-FVS-TA12
Titolo: INQUADRAMENTO FOTOGRAFICO		Cod.elab. scala

Data	Rev.	Descrizione	Eseg.	Contr.	Appr.
Febbraio 2022	0	Emissione per procedura di VIA	IAT	GF	SASE

A cura di:
I.A.T. Consulenza e progetti S.r.l.
Dott. Ing. Giuseppe Frongia

Gruppo di lavoro:
Ing. Giuseppe Frongia (coordinatore e responsabile)
Ing. Marianna Barbarino
Ing. Enrica Batzella
Ing. Giulia Cocco
Dott. Geol. Maria Francesca Lubina
Dott. Nat. Maurizio Medda
Ing. Gianluca Melis
Dott. Geol. Mauro Pompei
Ing. Elisa Rosch
Dott. Forestale Gianluca Serra
Dott. Nat. Fabio Schimu
Dott. Matteo Tatti (Archeologia)

Progettazione:
Dott. Ing. Giuseppe Frongia
ORDINE INGEGNERI PROVINCIA CAGLIARI N. 3483 Dott. Ing. Giuseppe Frongia

Il Committente:

IAT CONSULENZA E PROGETTI
www.iatprogetti.it

Committente:
Sardinia Agro Solar Energy S.r.l.
Via G.Mazzini, 25 - 16121 Genova (GE)

	SASE-FVS-TA12_Inquadramento fotografico.rvt	SASE-FVS-TA12_Inquadramento fotografico	2021/0280
Formato	File origine	File di stampa	codice pratica

Elaborazione: I.A.T. Consulenza e progetti S.r.l. con sede unica - Via Michele Giua s.n.c. ZI CACIP , 09122 Cagliari, Tel./Fax: +39.070.658297

Fregio, logo, testo e layout sono di proprietà esclusiva della società IAT Consulenza e progetti S.r.l. e pertanto è vietato il loro utilizzo, riproduzione o copia anche parziale di questo documento a chiunque diversi da quello cui è stato rilasciato, in tutti o in parte, e di chiunque o comunque in violazione di quanto stabilito.