

CARTA DELLE AREE NON IDONEE AI SENSI DELLA DGR 59/90 DEL 2020

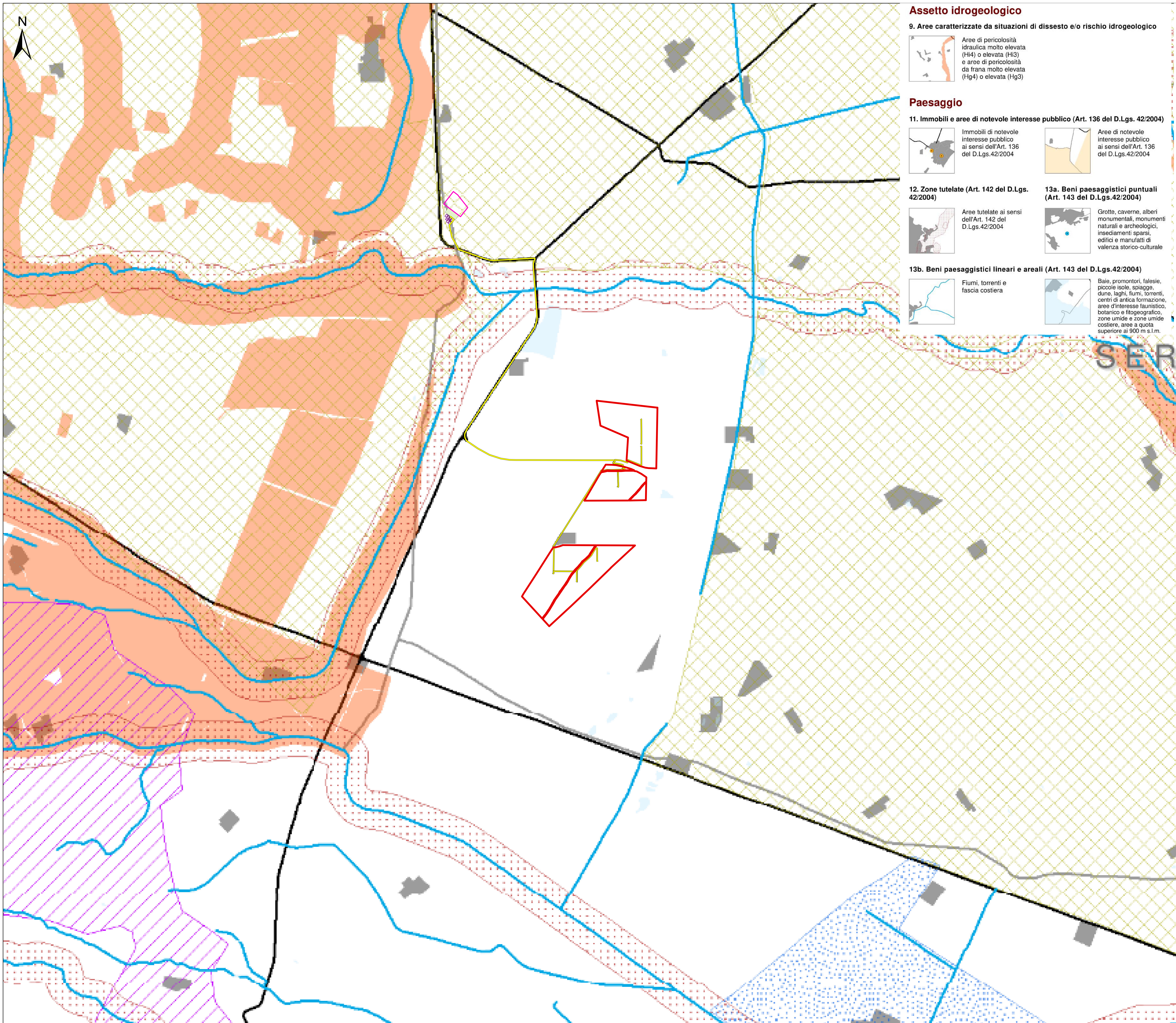

Assetto idrogeologico

9. Aree caratterizzate da situazioni di dissesto e/o rischio idrogeologico

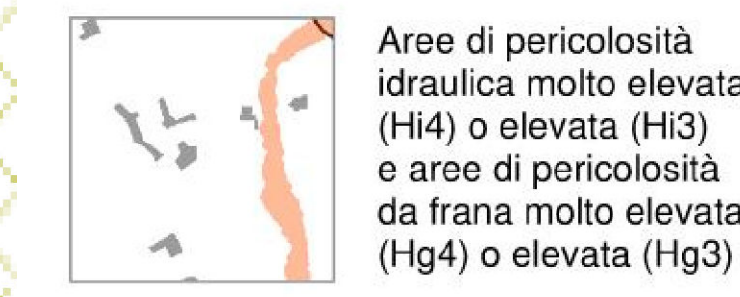

Paesaggio

11. Immobili e aree di notevole interesse pubblico (Art. 136 del D.Lgs. 42/2004)

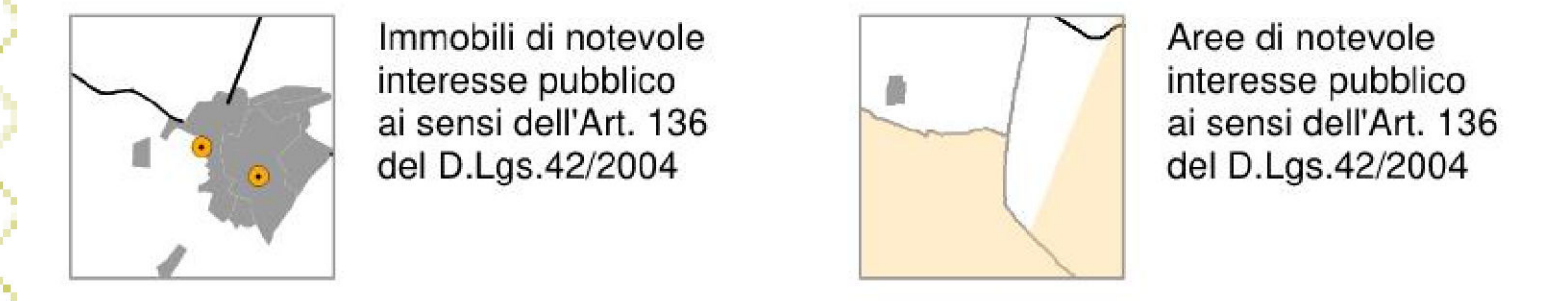

12. Zone tutelate (Art. 142 del D.Lgs. 42/2004)

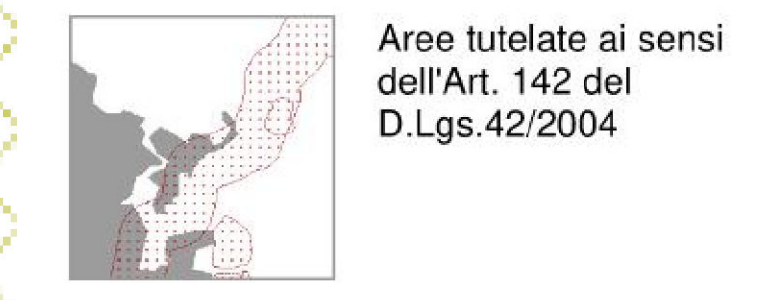

13a. Beni paesaggistici puntuali (Art. 143 del D.Lgs. 42/2004)



13b. Beni paesaggistici lineari e areali (Art. 143 del D.Lgs. 42/2004)

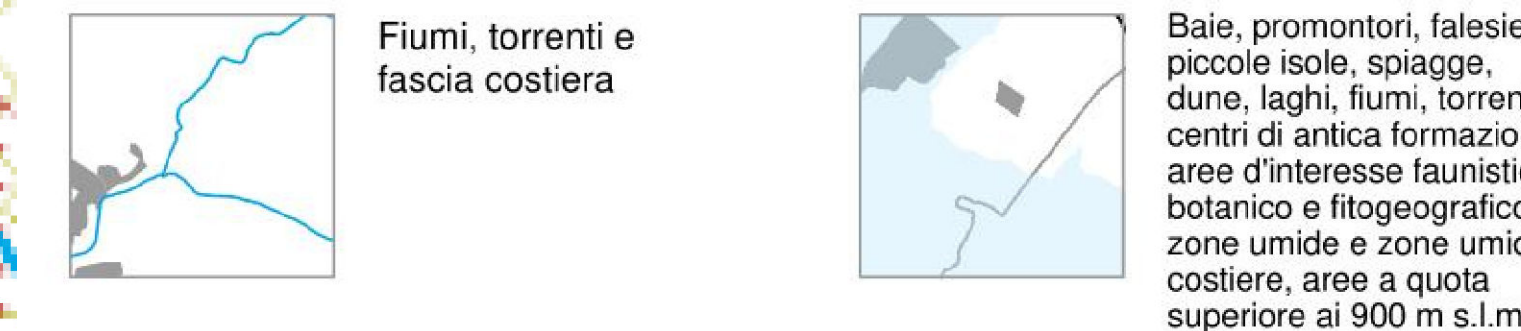

Ambiente e agricoltura

1. Aree naturali protette



2. Zone umide



3. Aree Rete Natura 2000



4. Important Bird Areas (IBA)



6. Aree di presenza, riproduzione, alimentazione e transito di specie faunistiche protette



7. Aree agricole interessate da produzioni di qualità



8. Zone e agglomerati di qualità dell'aria



14. Beni identitari (Art.143 D.Lgs.42/2004)

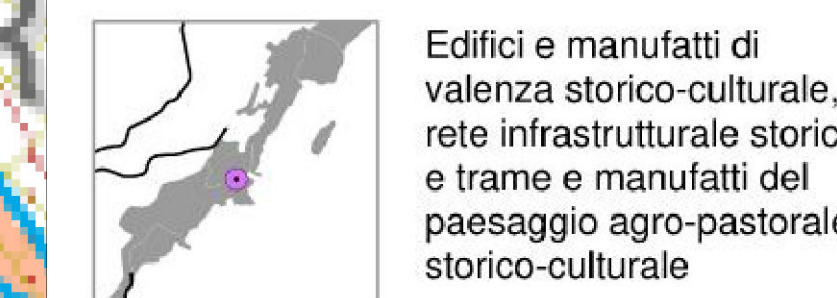

15. Siti UNESCO



- Area di progetto
- Distribuzione MT
- Cavidotto MT
- Sistemi di accumulo BESS
- Stazione Terna
- SSE Utente

REGIONE SARDEGNA
Provincia del Medio Campidano
COMUNE DI SERRAMANNA

PARCO AGRIVOLTAICO "PIMPISU"
CON SISTEMA DI ACCUMULO (BESS) INTEGRATO
- COMUNE DI SERRAMANNA (VS) -

Oggetto: PROGETTO DEFINITIVO		Codice: SASE-FVS-TA9	
Titolo: CARTA DELLE AREE NON IDONEE AI SENSI DELLA DGR 59/90 DEL 2020		Scala: 1:10.000	
Data:	Rev.:	Descrizione:	Eseg. Contr. Appr.
Febbraio 2022	0	Emissione per procedura di VIA	IAT GF SASE

<p>A cura di: I.A.T. Consulenza e progetti S.r.l. Dott. Ing. Giuseppe Frongia</p> <p>Gruppo di lavoro: Ing. Giancarlo Frongia (coordinatore e responsabile) Ing. Manuella Barbinio Ing. Silvia Battista Ing. Antonio Desori Dott. Geol. Maria Francesca Lobina Dott. Nat. Maurizio Modda Ing. Gianluca Mele Dott. Geol. Mauro Pompei Ing. Fico Raych Dott. Forestale Gianluca Serra</p>	<p>Progettazione: Dott. Ing. Giuseppe Frongia</p> <p>II Committente: Serranna Agri Sola Energie S.r.l. Via G. Melegni, 25 - 05121 Genova (SE)</p>
---	---

Elaborazione: I.A.T. Consulenza e progetti S.r.l. con socio unico - Via Michele Quia n.c. 21 CADIP, 09122 Cagliari, Tel./Fax +39 070 658287
 Disegni, stampa, distribuzione e tutto le altre informazioni contenute nel presente documento sono di proprietà della I.A.T. Consulenza e progetti S.r.l. in conformità al
 presente documento in essere. Il presente documento è riservato ai sensi dell'art. 17 della legge n. 488 del 21/11/1999 e non può essere diffuso o ristampato senza permesso scritto dalla I.A.T. Consulenza e progetti S.r.l.