

**PROSPETTO 1**

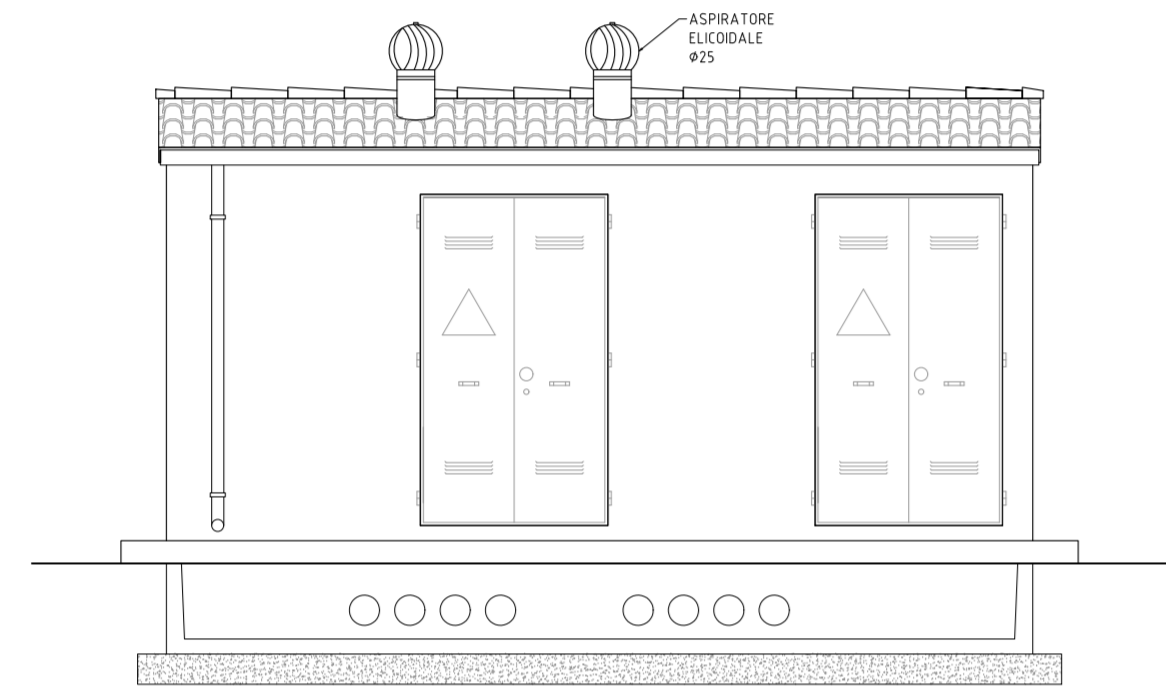

**PROSPETTO 3**

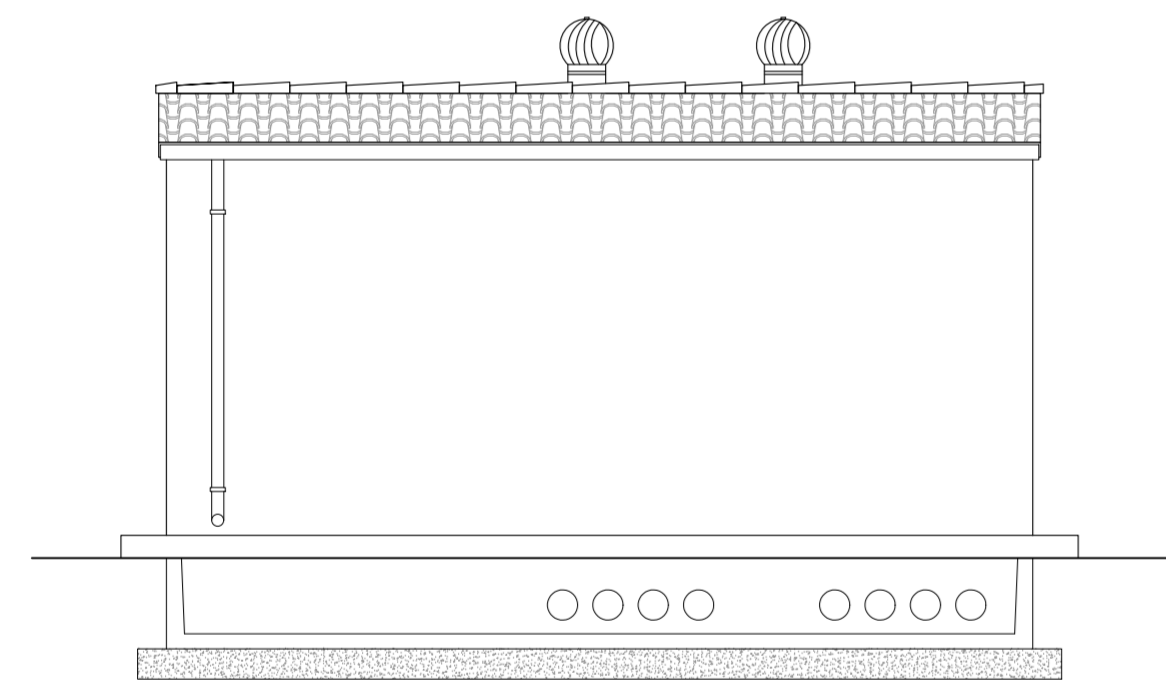

**PROSPETTO 2**

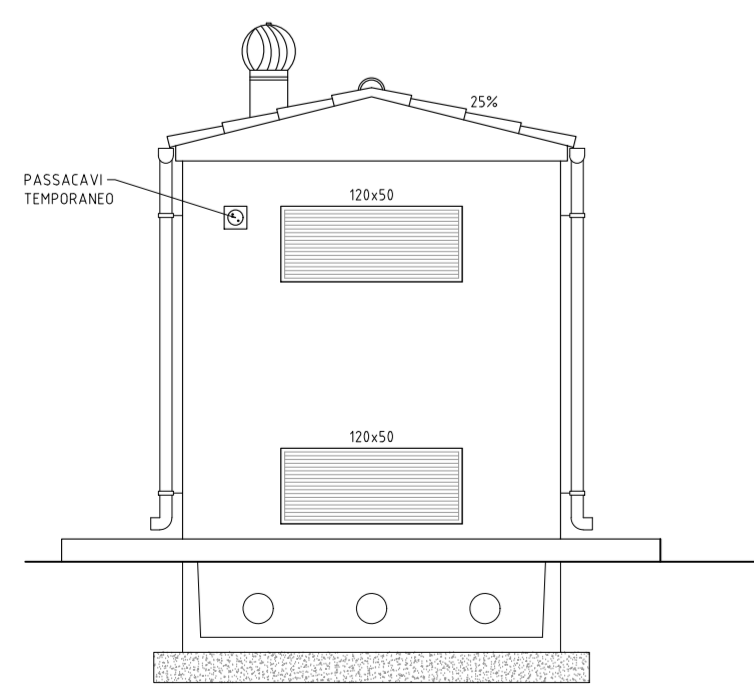

**PROSPETTO 4**

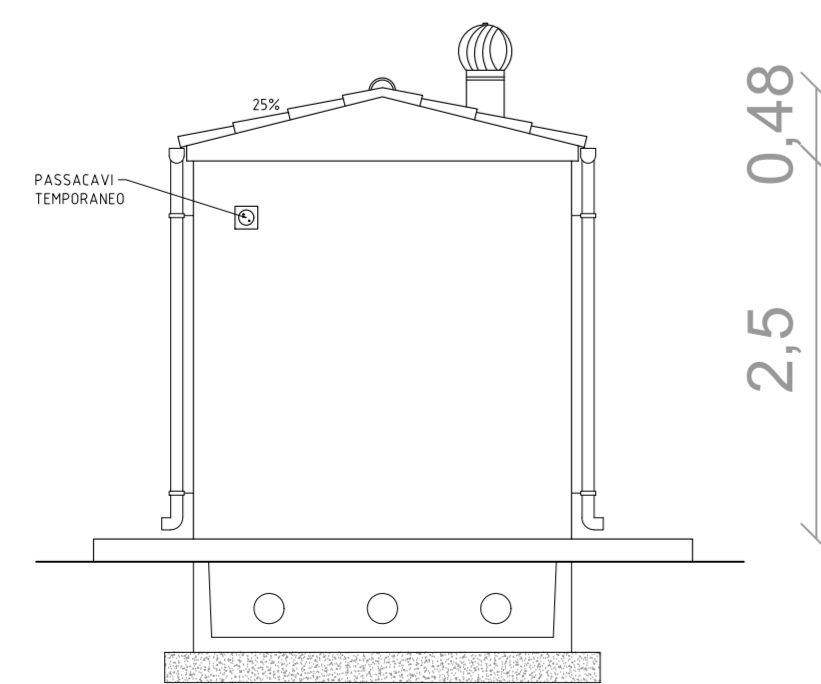

**PIANTA**

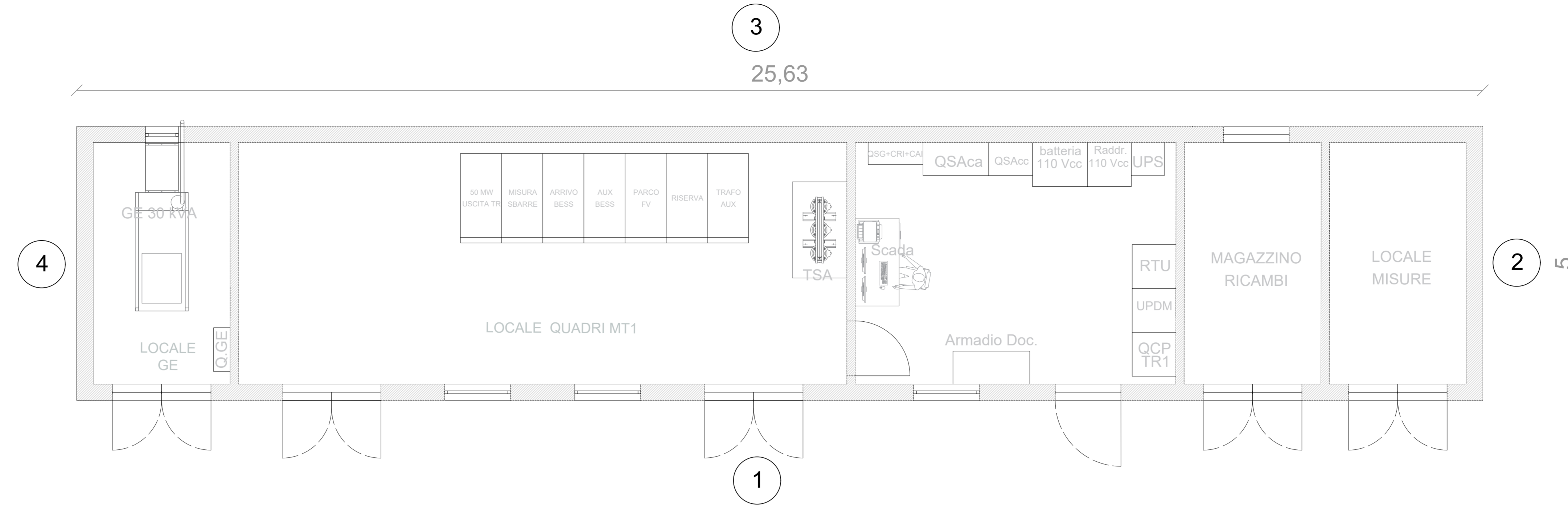

**PROSPETTO 1**

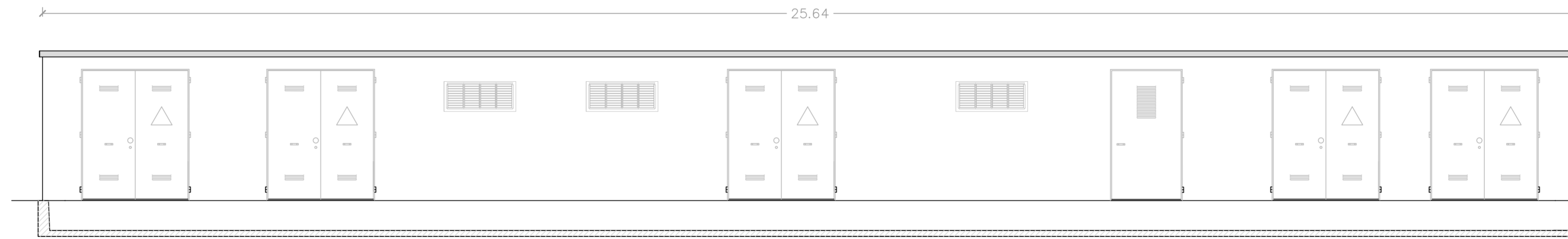

**PROSPETTO 3**

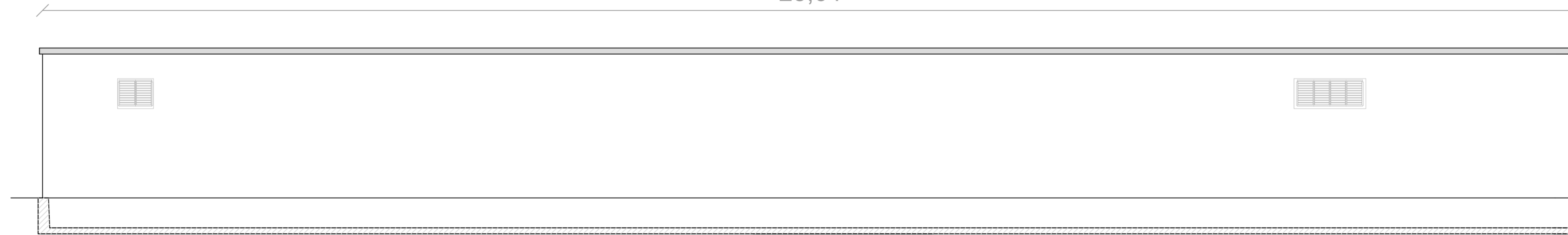

**PROSPETTO 2**

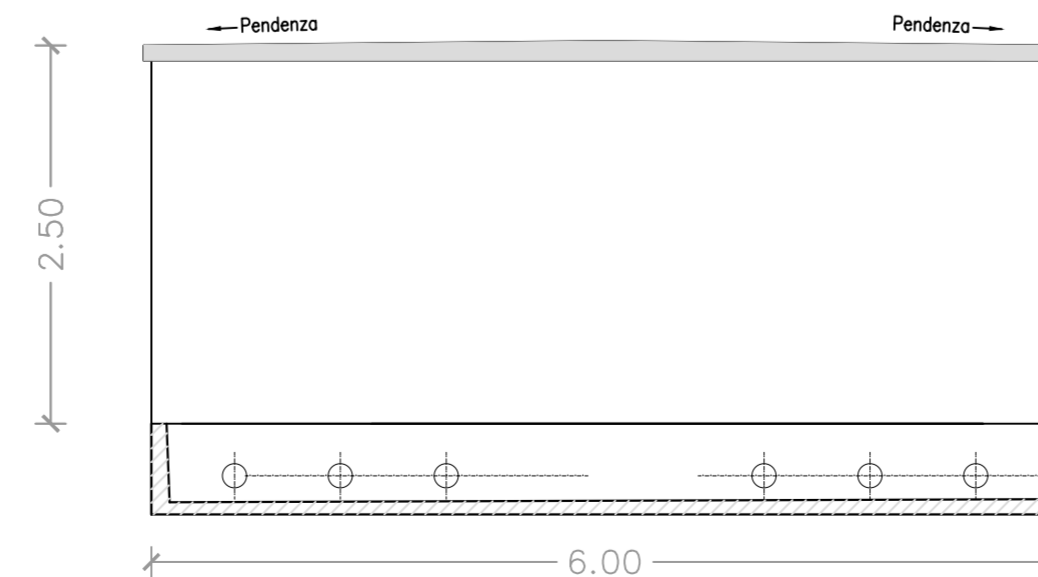

**PROSPETTO 4**

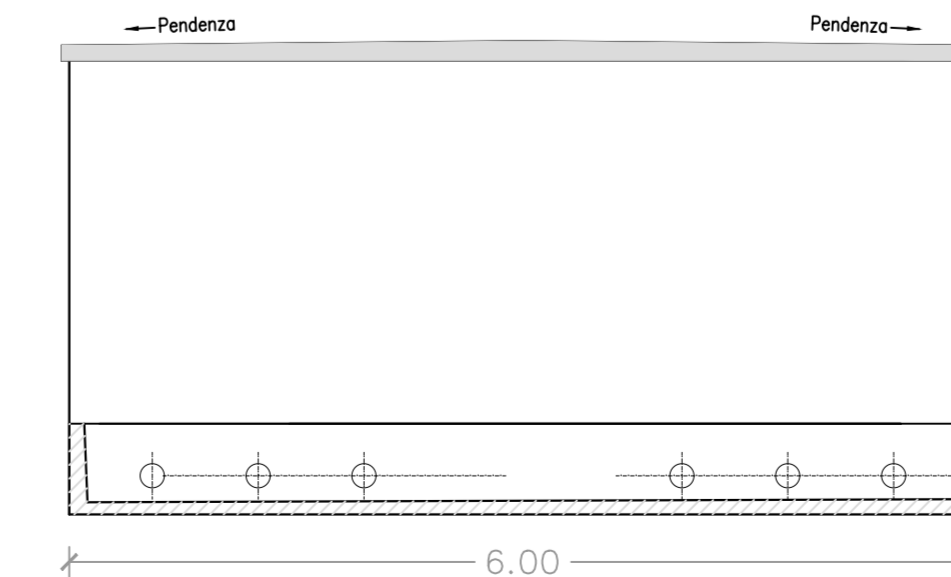

**REGIONE SARDEGNA**  
Provincia del Medio Campidano  
COMUNE DI SERRAMANNA

**PARCO AGRIVOLTAICO "PIMPISU"**  
CON SISTEMA DI ACCUMULO (BESS) INTEGRATO  
- COMUNE DI SERRAMANNA (VS) -

Oggetto		PROGETTO DEFINITIVO		SASE-FVS-TP18	
Titolo		EDIFICIO MT E CABINA DI SMISTAMENTO - PIANTE E PROSPETTI		Cod. arch. 150	
Data		Rev.	Descrizione	Eseg.	Contr.
Febbraio 2022		0	Emissione per procedura di VIA	IAT	GF SASE

**A cura di:**  
I.A.T. Consulenza e progetti S.r.l.  
Dott. Ing. Giuseppe Frongia  
**Gruppo di lavoro:**  
Ing. Giuseppe Frongia (coordinatore e responsabile)  
Ing. Marianna Barbarino  
Ing. Enrica Batzella  
Dott. Nat. Fabio Schiru  
Dott. Matteo Tatti (Archeologia)  
Dott. Geol. Maria Francesca Lobina  
Dott. Nat. Maurizio Medda  
Ing. Gianluca Meis  
Dott. Geol. Mauro Pompei  
Ing. Elisa Roych  
Dott. Forestale Gianluca Serra

**Progettazione:**  
Dott. Ing. Giuseppe Frongia  
**ORDINE INGEGNERI PROVINCIA CAGLIARI**  
N. 3483 Dott. Ing. Giuseppe Frongia

**II Committente:**

**Committente:**  
Sardinia Agro Solar Energy S.r.l.  
Via G. Hoaggi, 25 - 06121 Genova (GE)

Formato	A0	Formato	A0	2021/0280
File origine		File di stampa		Codice grafica

Elaborazioni: I.A.T. Consulenza e progetti S.r.l. con socio unico - Via Michele Guis s.n.c. ZI CACIP - 09122 Cagliari, Tel./Fax +39 070 638297