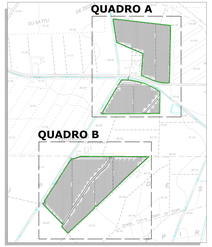

DETTAGLIO - SCALA 1:500
FASCIA DI MITIGAZIONE

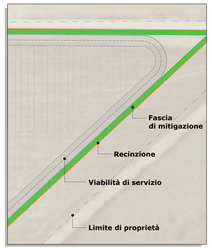

DETTAGLIO
SEZIONE - SCALA 1:200
FASCIA DI MITIGAZIONE

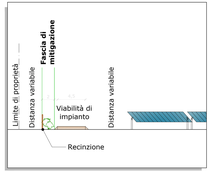

DETTAGLIO PLANIMETRICO - SCALA 1:100
FASCIA VERDE DI MITIGAZIONE

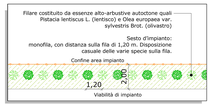

PLANIMETRIA QUADRO B - SCALA 1:1.000

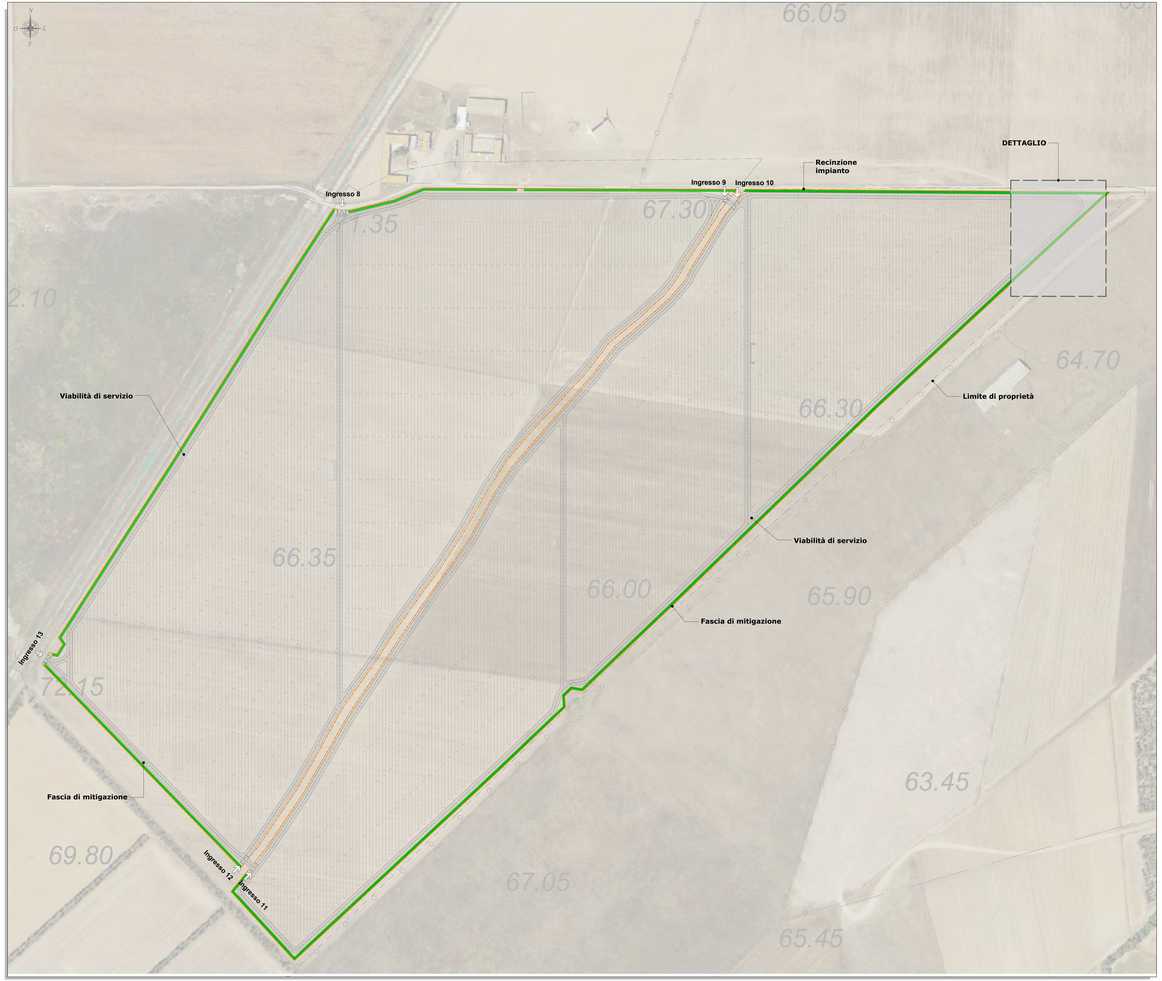

PLANIMETRIA - QUADRO A - Scala 1:1.000

LEGENDA

SIMBOLO	DESCRIZIONE
	Limiti di proprietà
	Recinzione in rete metallica
	Moduli bifacciali
	Fascia di mitigazione
	Cabine
	Viabilità di servizio

REGIONE SARDEGNA
Provincia del Medio Campidano
COMUNE DI SERRAMANNA

PARCO AGRIVOLTAICO "PIMPISU"
CON SISTEMA DI ACCUMULO (BESS) INTEGRATO
- COMUNE DI SERRAMANNA (VS) -

Progetto	PROGETTO DEFINITIVO	SASE-FVS-TP19
Oggetto	**SISTEMAZIONI A VERDE - PLANIMETRIA**	Formato: A0 / Scala: Varie

Data	Rev.	Descrizione	Disegnato	Controllato	Approvato
Febbraio 2022	0	Emissione per procedura di VIA	MT	GF	SASE

A cura di:
S.A.T. Consulenza e progetti S.r.l.
Via Ugo Foscolo, 5 Cesena Forlì

Gruppo di lavoro:
Ing. Giuseppe Frangi
Ing. Alessandro Bazzocchi
Ing. Veronica Barbarino
Ing. Enrico Baraldo
Ing. Alessandro Frangi
Dott. Geol. Maria Francesca Lobina
Dott. Agr. Giovanni Pezzi
Ing. Gianluca Maria
Dott. Agr. Giovanni Campo
Ing. Elisa Rocchi
Dott. Agr. Andrea Gianluca Serra

Dott. Nat. Fabio Schiavo
Dott. Nataliia Tatin (Archeologo)

Progettazione:
Dott. Ing. Giuseppe Frangi
ORDINE DEGLI INGEGNERI PROVINCIA FORLI' CESENA
Sez. A - n. 1197
Dott. Ing. Giuseppe Frangi

Il Committente:

iat CONSULENTI ENGINEERING & ARCHITECTURE

Consorziata:
Consorzio Stabile Iat Servizi Integrati S.r.l.
Via G.Marconi, 35 - 47522 Cesena (ISO)

RT	REALIZZAZIONE COMPLESSIVA PROGETTO	REALIZZAZIONE COMPLESSIVA PROGETTO	2021/2038
CONTROLLO	CONTROLLO QUALITÀ	CONTROLLO QUALITÀ	CONTROLLO QUALITÀ

Proprietà riservata S.A.T. Consulenza e progetti S.r.l. - Vietata copia, riproduzione o diffusione senza autorizzazione scritta.
Copyright riservato ai sensi del codice civile e della legge sul diritto d'autore. Il presente documento non può essere riprodotto o trasmesso a soggetti diversi da quelli a cui è stato consegnato senza la preventiva autorizzazione scritta di S.A.T. Consulenza e progetti S.r.l.