COMUNE DI FOGGIA | COMUNE DI LUCERA | COMUNE DI TROIA

REGIONE PUGLIA

Statkraft

PROGETTO DEFINITIVO
PARCO EOLICO CELONE

PROGETTO	CELONE
SOCIETA'	SKI 05 S.r.l.

RAPPRESENTANTE LEGALE
DI TILLIO CARLA

PROJECT MANAGER
TORTORICI GIUSEPPE

Titolo dell'allegato:

TAV02A

LAYOUT SU ORTOFOTO

REV	DOCUMENTO	DATA
1		07/02/2022

CARATTERISTICHE GENERALI DELL' IMPIANTO
IMPIANTO EOLICO ED OPERE CONNESSE COMPOSTO DA 18 AEROGENERATORI PER UNA POTENZA COMPLESSIVA DI 111,6MW UBICATO NEI COMUNI DI FOGGIA-LUCERA E TROIA

COMMITTENTE

SKI 05 srl
Via Canadasso,9
20123 Milano(MI)
ski05@unapec.it

Il progettista:
ATS Engineering srl
P.zza Giovanni Paolo II, 8
71017 Torremaggiore (FG)
0882/393197
atseng@pec.it

Ing. Eugenio Di Gianvito
atsing@atsing.eu

DI GIANVITO EUGENIO
11.03.2022 08:10:12
GMT+00:00

LEGENDA

- Aerogeneratori
- Piazzole di montaggio
- Cavidotto interno MT
- Sottostazione di utenza
- Sottostazione Terna
- Cavidotto esterno AT
- Viabilità da realizzare
- Viabilità da adeguare
- Confini Comunali
- AVI=Area Vasta d'indagine (11,50 Km)

NOTA

IL TRACCIATO DEI CAVIDOTTI DI CONNESSIONE E' IPOTETICO E VERRA' CONFERMATO A VALLE DELLA RICEZIONE DEL PREVENTIVO DI CONNESSIONE RICHIESTO IN DATA 06/09/2021

Fonte Cartografica: Fonte Ortofoto 25.000

TABELLA DELLE COORDINATE
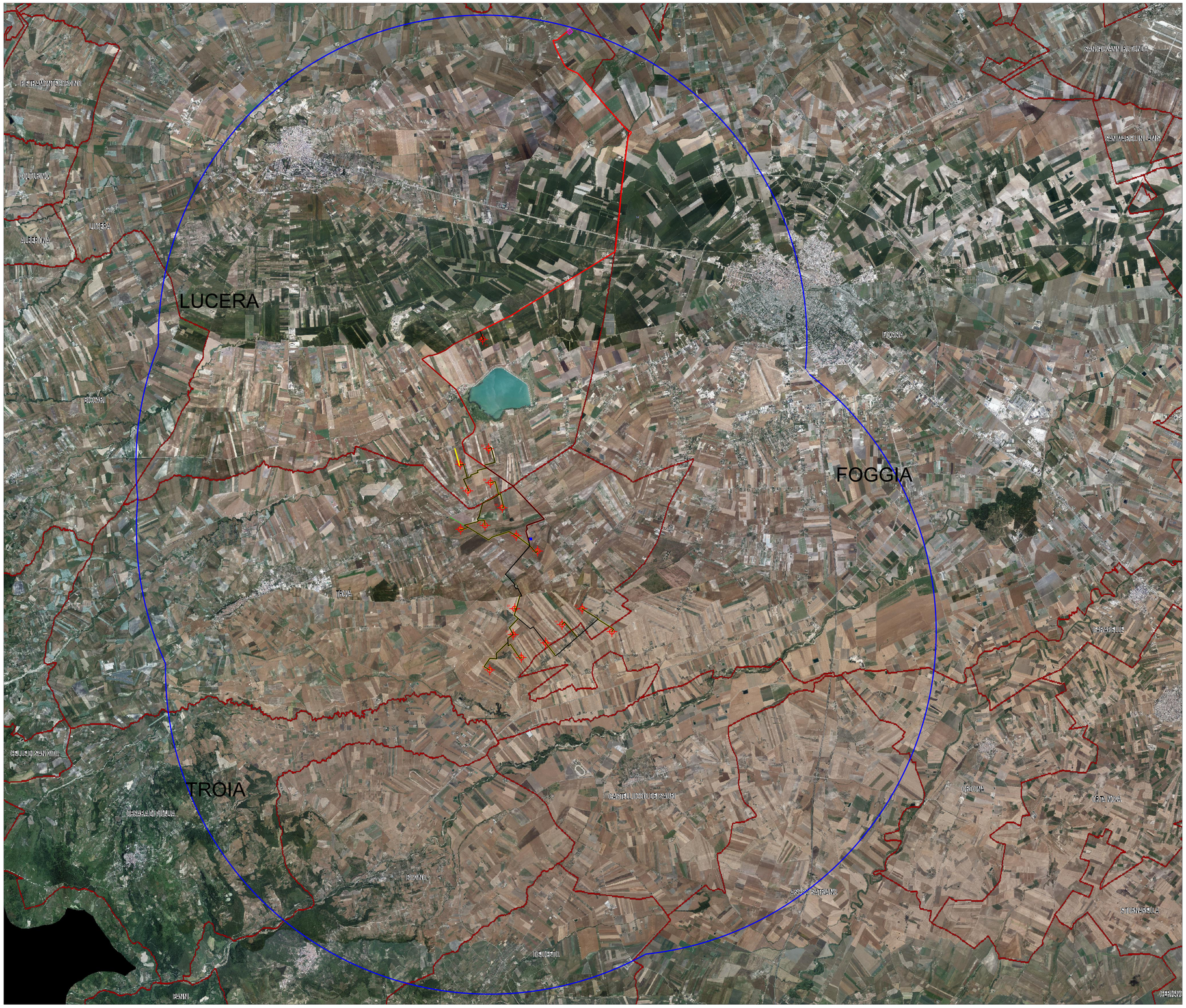
NUMERO WTG	UTM 84-33N	
	EST	NORD
1	534683.3063	4588397.9838
2	534896.6405	4584527.7598
3	533893.0656	4583972.9111
4	534162.9720	4583028.2705
5	535382.5585	4582430.0009
6	533905.4571	4581665.2349
7	535821.8201	4578847.7866
8	534967.7162	4583318.2085
9	534769.5520	4581803.2256
10	535876.0144	4581437.9793
11	535768.7507	4577932.1363
12	536055.7489	4577118.4167
13	536917.4805	4577639.8108
14	537503.5077	4578291.8557
15	538213.5396	4578849.1961
16	534938.3024	4576680.4637
17	539270.0290	4578035.1627
18	536635.4977	4580893.4771