COMUNE DI FOGGIA | COMUNE DI LUCERA | COMUNE DI TROIA | REGIONE PUGLIA

Statkraft

PROGETTO DEFINITIVO PARCO EOLICO CELONE

PROGETTO	CELONE
SOCIETA'	SKI 05 S.r.l.

RAPPRESENTANTE LEGALE
DI TILLIO CARLA

PROJECT MANAGER
TORTORICI GIUSEPPE

Titolo dell'allegato:

TAV09

LAYOUT SU PTA Piano di tutela delle acque

REV	DOCUMENTO	DATA
1		07/02/2022

CARATTERISTICHE GENERALI DELL'IMPIANTO
IMPIANTO EOLICO ED OPERE CONNESSE COMPOSTO DA 18 AEROGENERATORI PER UNA POTENZA COMPLESSIVA DI 111,6MW UBICATO NEI COMUNI DI FOGGIA-LUCERA E TROIA

COMMITTENTE

SKI 05 srl
Via Caradasso,9
20123 Milano(MI)
ski05@unapec.it

Il progettista:
ATS Engineering srl
P.zza Giovanni Paolo II, 8
71017 Torremaggiore (FG)
0882/393197
atseng@pec.it

Ing. Eugenio Di Gianvito
atsing@atsing.eu

DI GIANVITO EUGENIO
11.03.2022 08:20:34
GMT+00:00

LEGENDA

- Aerogeneratori
- Piazzole di montaggio
- Cavidotto interno MT
- Sottostazione di utenza
- Sottostazione Terna
- Viabilità da realizzare
- Viabilità da adeguare
- Cavidotto esterno AT
- Confini Comunali
- AVI= Area Vasta d'indagine(11,50 Km)

NOTA

IL TRACCIATO DEI CAVIDOTTI DI CONNESSIONE E' IPOTETICO E VERRA' CONFERMATO A VALLE DELLA RICEZIONE DEL PREVENTIVO DI CONNESSIONE RICHIESTO IN DATA 06/09/2021

Fonte Cartografica: IGM 25.000

NUMERO WTG	UTM 84-33N	
	EST	NORD
1	534683.3063	4588397.9838
2	534896.6405	4584527.7598
3	533893.0656	4583972.9111
4	534162.9720	4583028.2705
5	535382.5585	4582430.0009
6	533905.4571	4581665.2349
7	535821.8201	4578847.7866
8	534967.7162	4583318.2085
9	534769.5520	4581803.2256
10	535876.0144	4581437.9793
11	535768.7507	4577932.1363
12	536055.7489	4577118.4167
13	536917.4805	4577639.8108
14	537503.5077	4578291.8557
15	538213.5396	4578849.1961
16	534938.3024	4576680.4637
17	539270.0290	4578035.1627
18	536635.4977	4580893.4771

P.T.A. 2015-21 Adottato - Vincoli
Aree di vincolo d'uso degli acquiferi
- Canale Principale dell'Acquedotto Pugliese
- Aree di tutela per approvvigionamento idrico di emergenza
- Aree di tutela quali-quantitativa
- Aree vulnerabili alla contaminazione salina
- Aree di tutela quantitativa

Zone di Protezione Speciale Idrogeologica (ZPSI)
- Tipo A
- Tipo B
- Tipo C

Approvvigionamento idrico
- Acque superficiali destinate alla produzione di acqua potabile
- Opere di captazione utilizzate a scopo potabile
  - Regime ordinario
  - Regime emergenziale

Corpi idrici acquiferi calcarei tardo e post-cretacei utilizzati a scopo potabile
- 3-1-1 / IT16B3AL-MIOCO / SALENTO MIOCENICO CENTRO-ORIENTALE

Corpi idrici acquiferi calcarei cretacei utilizzati a scopo potabile
- 1-1-1 / IT16AGAR-CO / GARGANO CENTRO-ORIENTALE
- 2-1-2 / IT16AMUG-AL / ALTA MURGIA
- 2-1-3 / IT16AMUG-BRA / MURGIA BRADANICA
- 2-1-1 / IT16AMUG-CO / MURGIA COSTIERA
- 2-1-4 / IT16AMUG-TA / MURGIA TARANTINA
- 2-2-3 / IT16A3ALEN-CM / SALENTO CENTRO-MERIDIONALE
- 2-2-1 / IT16A3ALEN-COS / SALENTO COSTIERO
- 2-2-2 / IT16A3ALEN-CS / SALENTO CENTRO-SETTENTRIONALE

Aree sensibili
- Perimetrazione Area Sensibile
- Bacino Area Sensibile
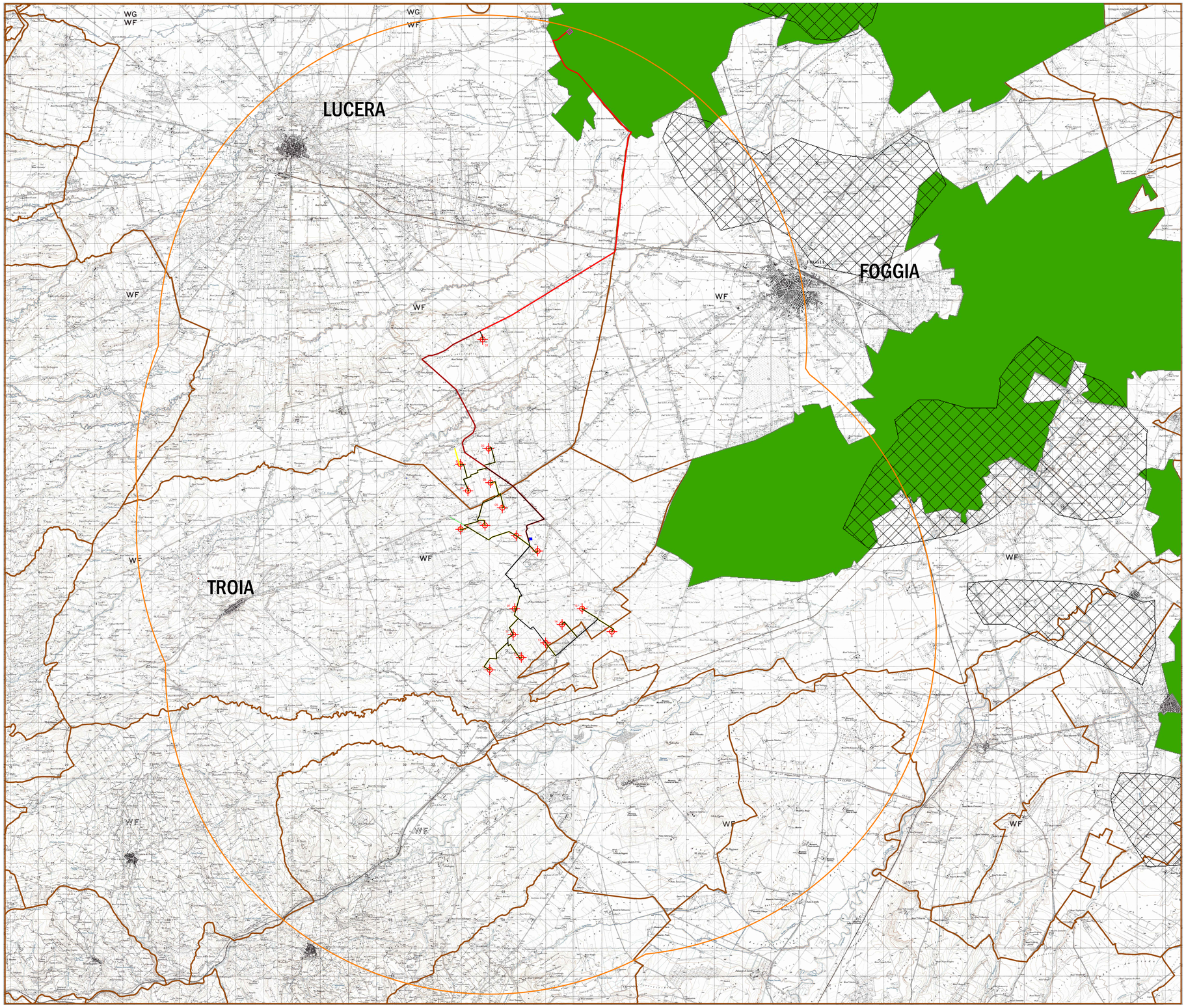
Zone vulnerabili da nitrati di origine agricola (ZVN)
- Zone Vulnerabili da Nitrati
- Aree a monitoraggio di approfondimento