

COMUNE DI FOGGIA
COMUNE DI LUCERA
COMUNE DI TRIA
REGIONE PUGLIA

**PROGETTO DEFINITIVO
PARCO EOLICO CELONE**

PROVIDING PURE ENERGY

PROGETTO: CELONE SOCIETA': SKI 05 S.r.l. RAPPRESENTANTE LEGALE DI TULLIO CARLA PROJECT MANAGER TORRORICI GIUSEPPE	Titolo dell'attd: TAV08 LAYOUT SU PUTT/P_ATD
CARATTERISTICHE GENERALI DELL'IMPIANTO IMPIANTO EOLICO ED OPERE CONNESSE COMPOSTO DA 18 AEROGENERATORI PER UNA POTENZA COMPLESSIVA DI 111,6MW UBICATO NEI COMUNI DI FOGGIA, LUCERA E TRIA	
COMMITTENTE: SKI 05 srl Via Caradasso,9 20123 Milano(MI) ski05@unapec.it	
Il progettista: ATS Engineering srl P.zza Giovanni Paolo II, 8 71017 Torremaggiore (FG) 0882/393197 atseng@pec.it Ing. Eugenio Di Gianvito atsing@atsing.eu	

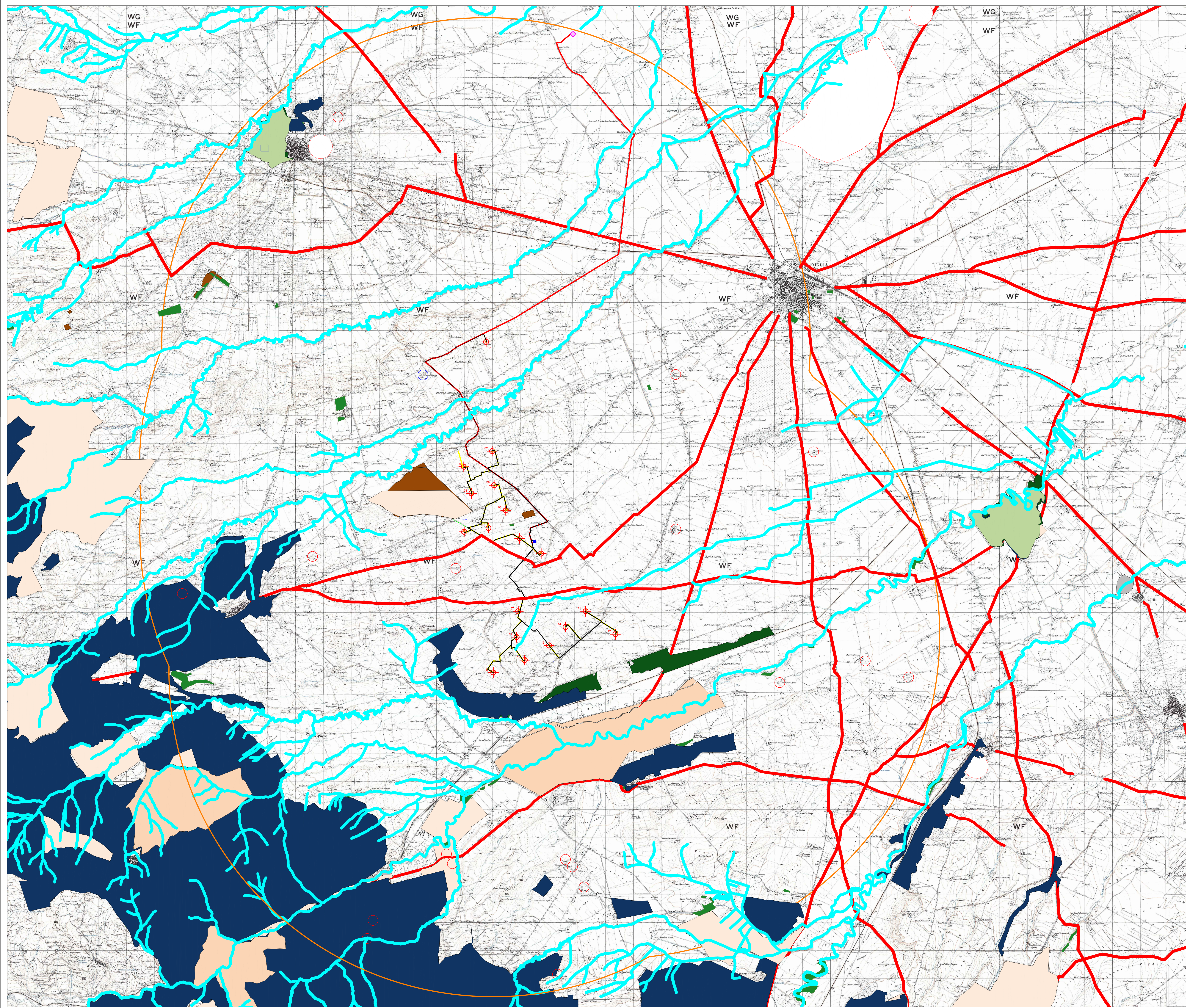

LEGENDA

Aerogeneratori	Sottostazione di uliviera	Viabilità da realizzare
Piazzole di montaggio	Sottostazione Terna	Viabilità da adeguare
Cavidotto interno MT	Cavidotto esterno AT	
AVI=Area Vasta d'indagine (11,50 Km)		

NOTA
 IL TRACCIATO DEI CAVIDOTTI DI CONNESSIONE E' IPOTETICO E VERRA' CONFERMATO A VALLE DELLA RICEZIONE DEL PREVENTIVO DI CONNESSIONE RICHIESTO IN DATA 06/09/2021

Fonte Cartografica: IGM 25.000
 PUTT/P_ATD

LEGENDA - ATD "Ambiti Territoriali Distinti"

<ul style="list-style-type: none"> <input checked="" type="checkbox"/> 1 - COMPONENTI GEOMORFOLOGICHE (art. 3.06) <input checked="" type="checkbox"/> CORSI D'ACQUA - art.3.06 <input checked="" type="checkbox"/> GROTTE (Per Art) - art. 3.06 <input checked="" type="checkbox"/> 2 - COMPONENTI BOTANICO-VEGETAZIONALI (art. 3.10 - 3.13) <input checked="" type="checkbox"/> BOSCHI (Per Art) - art. 3.10 <input checked="" type="checkbox"/> MACCHIE - art. 3.10 <input checked="" type="checkbox"/> ZONE UMIDE - art. 3.10 (Per Art) <input checked="" type="checkbox"/> Beni Naturalistici (art. 3.10-3.11) <input checked="" type="checkbox"/> BIODIVERSITÀ <input checked="" type="checkbox"/> PARCHI (Per Art) <input checked="" type="checkbox"/> AREE CONNESSE <input checked="" type="checkbox"/> Aree Protette (art. 3.13) <input checked="" type="checkbox"/> OASI <input checked="" type="checkbox"/> ZONE DI RIPPOLAMENTO E CATTURA <input checked="" type="checkbox"/> ZONE UMIDE (Per Art) 	<ul style="list-style-type: none"> <input checked="" type="checkbox"/> 3 - COMPONENTI STORICO-CULTURALI (art. 3.15 - 3.17) <input checked="" type="checkbox"/> VINCOLI ARCHEOLOGICI - art.3.15 <input checked="" type="checkbox"/> SEGNALAZIONI ARCHEOLOGICHE - art.3.15 <input checked="" type="checkbox"/> TRATTURI - art.3.15 <input checked="" type="checkbox"/> VINCOLI ARCHITETTONICI - art.3.16 <input checked="" type="checkbox"/> SEGNALAZIONI ARCHITETTONICHE - art.3.16 <input checked="" type="checkbox"/> USI CIVICI - art.3.17 <input checked="" type="checkbox"/> TRULLI (Per Art) <input checked="" type="checkbox"/> Vincoli ricognitivi <input checked="" type="checkbox"/> VINCOLO ex Legge 1467 del 1938 <input checked="" type="checkbox"/> DECRETI GALASSO-GALASSINI <input checked="" type="checkbox"/> VINCOLO OROLOGIOLOGICO <input checked="" type="checkbox"/> 4 - ALTRI <input checked="" type="checkbox"/> ZONE DI ADDESTRAMENTO CANI <input checked="" type="checkbox"/> CENTRI PUBBLICI DI PRODUZIONE SELVAGGONA (Per Art) <input checked="" type="checkbox"/> CENTRI PRIVATI DI PRODUZIONE SELVAGGONA (Per Art) <input checked="" type="checkbox"/> AGENZIE FAUNISTICO-EMITTITORE (Per Art) <input checked="" type="checkbox"/> ZONE AD AMMINISTRAZIONE STATALE (Per Art) <input checked="" type="checkbox"/> ZONE A GESTIONE SOCIALE (Per Art)
--	--