



REGIONE AUTÓNOMA DE SARDIGNA
REGIONE AUTONOMA DELLA SARDEGNA
REGIONE RAS



PROVINCIA DI SASSARI



COMUNE DI SASSARI

CENTRALE FOTOVOLTAICA IN ZONA AGRICOLA "PUTZULU"

Progetto per la costruzione e l'esercizio di una Centrale Fotovoltaica a terra e delle relative opere di connessione alla RTN, con potenza del campo fotovoltaico pari a **50,12 MWp**, capacità di generazione pari a **48,30 MW**, con mantenimento dell'attività agro-zootecnica esistente, da realizzare nel Comune di Sassari (SS).

Area agricola in Regione Cuguragiu presso SP 56 (Bancali - Abbacurrente) -
Strada vicinale Ponti Pizzinnu, Proprietà F.Ili Putzulu, Fg. 4 Comune Censuario di Sassari (I452A)

FASE DI PROGETTO : **OTTENIMENTO AUTORIZZAZIONE UNICA** (Art.12, D. Lgs 387/03)
DEFINITIVO PER A.U. **con associata**
VALUTAZIONE DI IMPATTO AMBIENTALE (Art.23, D. Lgs 152/06)

Proponente dell'impianto FV:



INE CUGULARGIU S.R.L.

A Company of ILOS New Energy Italy

INE CUGULARGIU S.r.l.
Piazza di Santa Anastasia n. 7
00186 Roma (RM)

PEC: inecugulargiust@legalmail.it

Gruppo di progettazione:

Ing. Silvestro Cossu - Progettazione generale.

Dott. Geologo Giovanni Calia - Studi e indagini geologiche, idrogeologiche e geotecniche, Studio di Impatto Ambientale.

Dott. Roberto Cogoni - Analisi e valutazioni naturalistiche, caratterizzazione biotica, SIA.

Dott. Agronomo Giuliano Sanna - Analisi e valutazioni agronomiche.

Dott. Pianificatore Antonio Ganga - Indagini e Analisi delle proprietà pedologiche.

Dott.ssa Archeologa Noemi Fadda - Verifica Preventiva dell'Interesse Archeologico.

Dott.ssa Arch. Patrizia Sini - Assetto paesaggistico e opere di mitigazione.

Ing. Marietta Lucia Brau - Progettazione tecnica.

Per. Ind. Alessandro Licheri - Sviluppo soluzione progettuale ed elaborati tecnici per l'impianto FV e per Opere di Connessione alla rete AT.

Per. Ind. Fabiana Casula - Sviluppo progettuale layout elettrico e dimensionamento elettrico centrale fotovoltaico, elaborati grafici tecnici.

Coordinatore generale della progettazione per il gruppo ILOS New Energy Italy s.r.l.



M2 ENERGIA S.r.l.

Via C. D'Ambrosio n. 6, 71016,
San Severo (FG)

PEC: m2energia@pec.it

Professionisti responsabili

Ing. Silvestro Cossu

Spazio riservato agli uffici:

VIA	Nome elaborato: Stato Attuale del sito di intervento				Codice elaborato AT SA
N. progetto SS0Ss01	N. commessa Z2W	Codice pratica	Protocollo	Scala -	Formato di stampa: A3
Rev. 00 del 15/11/21	Rev. 01 del	Rev. 02 del	Rev. 03 del	Verificato il	Approvato il
					Rif. file : SS01Ss01_AT_SA_00



Vista da drone 20/10/21

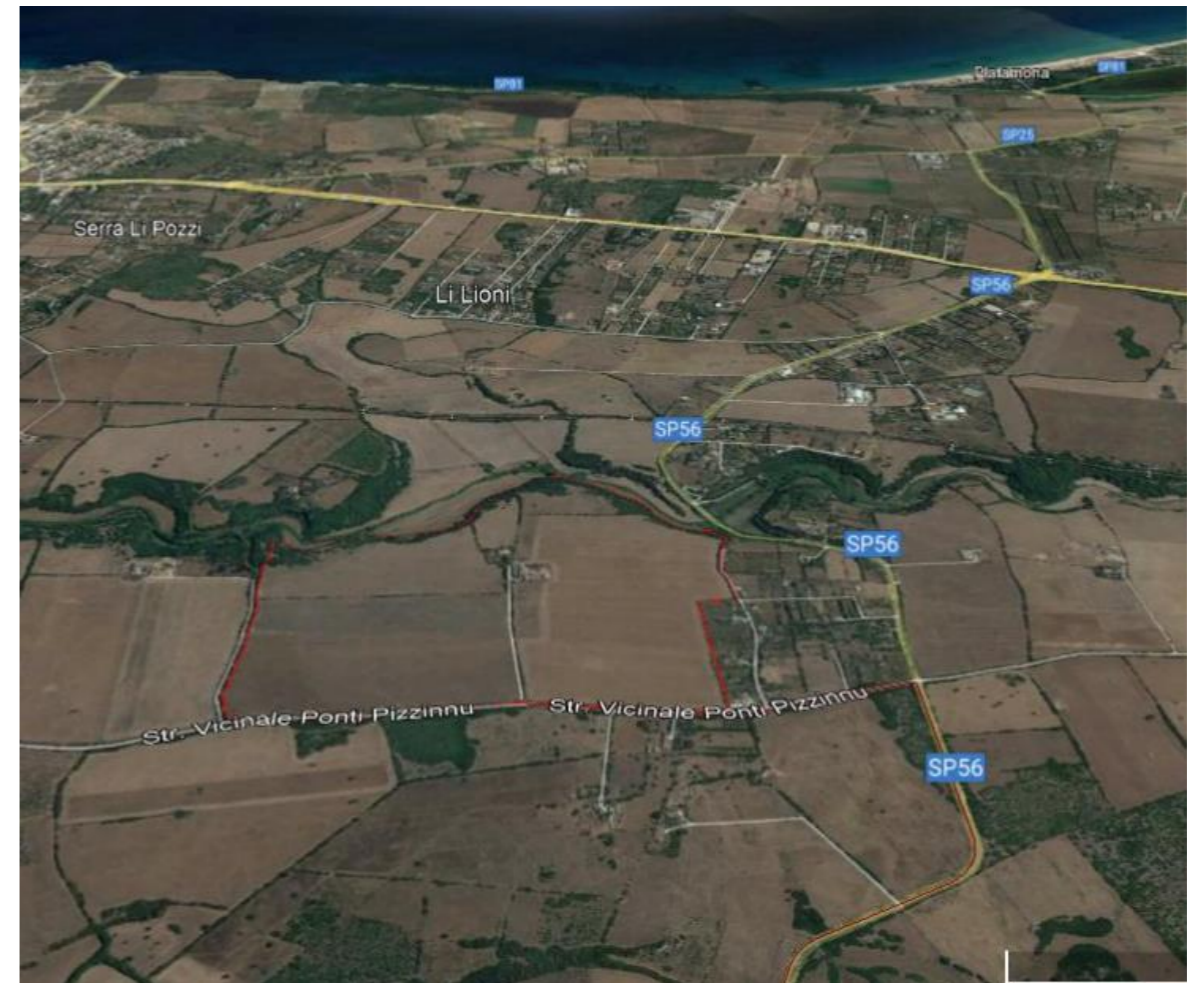

Vista da google



Ingresso al predio aziendale





Zona Ovest



Zona Est



Zona Ovest



Zona Est



Rio D'ottava sul lato nord



Rio D'ottava sul lato nord



Vista in direzione est



Vista in direzione ovest



Viste del centro aziendale e della abitazione



INGRESSO AL PREDIO AZIENDALE



CORPO AZIENDALE – STALLE E ABITAZIONE

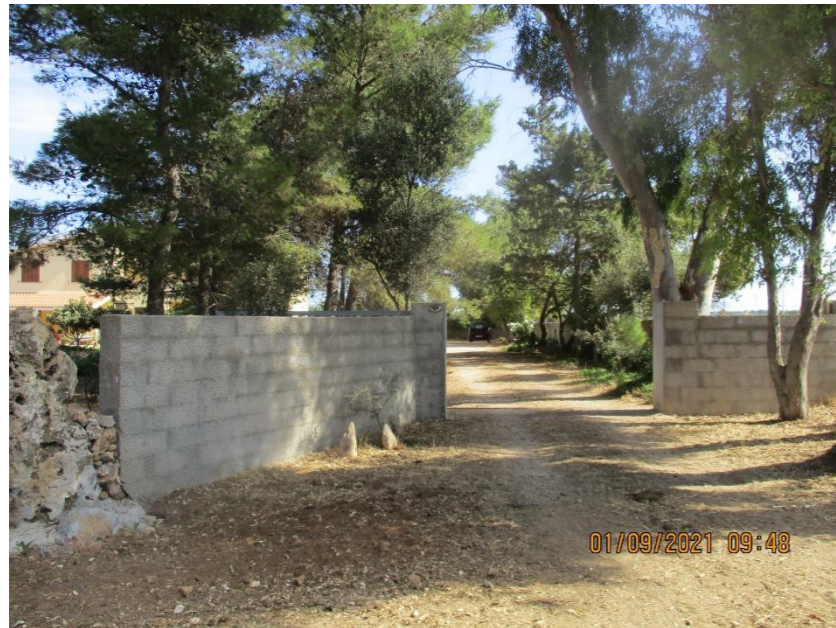

Ingresso corte abitazione



Ingresso corte stalle



Paddock



PERIMETRO DEL CORPO AZIENDALE – STALLE E ABITAZIONE





Lato ovest



Lato est



Retro azienda



Paddock

RESTI DEL NURAGHE



CONDOTTA IDRICA DISMESSA E CUMULI DA SPIETRAMENTI



Abbeveratoio