



REGIONE AUTONOMA DE SARDIGNA
REGIONE AUTONOMA DELLA SARDEGNA
REGIONE RAS



PROVINCIA DI SASSARI



COMUNE DI SASSARI

CENTRALE FOTOVOLTAICA IN ZONA AGRICOLA "PUTZULU"

Progetto per la costruzione e l'esercizio di una Centrale Fotovoltaica a terra e delle relative opere di connessione alla RTN, con potenza del campo fotovoltaico pari a **50,12 MWp**, capacità di generazione pari a **48,30 MW**, con mantenimento dell'attività agro-zootecnica esistente, da realizzare nel Comune di Sassari (SS).

Area agricola in Regione Cuguragiu presso SP 56 (Bancali - Abbacurrente) -
Strada vicinale Ponti Pizzinnu, Proprietà F.lli Putzulu, Fg. 4 Comune Censuario di Sassari (I452A)

FASE DI PROGETTO : **OTTENIMENTO AUTORIZZAZIONE UNICA** (Art.12, D. Lgs 387/03)
DEFINITIVO PER A.U.

con associata

VALUTAZIONE DI IMPATTO AMBIENTALE (Art.23, D. Lgs 152/06)

Proponente dell'impianto FV:

ILOS
INE CUGULARGIU S.R.L.
A Company of ILOS New Energy Italy

INECUGULARGIU S.r.l.
Piazza di Santa Anastasia n. 7
00186 Roma (RM)
PEC: inecugulargiusr1@legalmail.it

Gruppo di progettazione:

Ing. Silvestro Cossu - Progettazione generale.
Dott. Geologo Giovanni Calia - Studi e indagini geologiche, idrogeologiche e geotecniche, Studio di Impatto Ambientale.
Dott. Roberto Cogoni - Analisi e valutazioni naturalistiche, caratterizzazione biotica, SIA.
Dott. Agronomo Giuliano Sanna - Analisi e valutazioni agronomiche.
Dott. Pianificatore Antonio Ganga - Indagini e Analisi delle proprietà pedologiche.
Dott.ssa Archeologa Noemi Fadda - Verifica Preventiva dell'Interesse Archeologico.
Dott.ssa Arch. Patrizia Sini - Assetto paesaggistico e opere di mitigazione.
Ing. Marietta Lucia Brau - Progettazione tecnica.
Per. Ind. Alessandro Licheri - Sviluppo soluzione progettuale ed elaborati tecnici per l'impianto FV e per Opere di Connessione alla rete AT.
Per. Ind. Fabiana Casula - Sviluppo progettuale layout elettrico e dimensionamento elettrico centrale fotovoltaico, elaborati grafici tecnici.

Coordinatore generale della progettazione per il gruppo ILOS New Energy Italy s.r.l.



M2 ENERGIA S.r.l.
Via C. D'Ambrosio n. 6, 71016,
San Severo (FG)
PEC: m2energia@pec.it

Professionisti responsabili

Ing. Silvestro Cossu

Spazio riservato agli uffici:

VIA	Nome elaborato: Piano Particellare Catastale delle aree interessate dal campo fotovoltaico, con visure catastali					Codice elaborato FV PPC
N. progetto SS0Ss01	N. commessa Z2W	Codice pratica	Protocollo	Scala -	Formato di stampa: A3	
Rev. 00 del 15/11/21	Rev. 01 del	Rev. 02 del	Rev. 03 del	Verificato il	Approvato il	Rif. file : SS01Ss01_FV_PPC_00

PIANO PARTICELLARE DEL CAMPO FOTOVOLTAICO

INDICE

1. INQUADRAMENTO E TITOLI DI DISPONIBILITA' DELLE AREE

- 1.1 Inquadramento territoriale e urbanistico
- 1.2 Inquadramento catastale
- 1.3 Titoli di disponibilità delle aree di insediamento della centrale concesse in Diritto di Superficie.
- 1.4 Aree limitrofe interessate dall'insediamento – servitù di passaggio e posa cavidotti interrati.
- 1.5 Sintesi generale delle dimensioni delle aree in interesse.

2. ALLEGATI

- 2.1 N.2 Tavole di riepilogo superfici concesse in DDS
- 2.2 N.1 Tavola di riepilogo delle superfici impegnate
- 2.3 N.6 Visure catastali Terreni di proprietà Putzulu Antonio
- 2.4 N.2 Visure catastali Terreni di proprietà Putzulu Luisa
- 2.5 N.3 Visure catastali Terreni di proprietà Putzulu Salvatorica
- 2.6 N.5 Visure catastali Terreni limitrofi interessati da servitù di passaggio

1. INQUADRAMENTO E TITOLI DI DISPONIBILITA' DELLE AREE

1.1 Inquadramento territoriale e urbanistico

La centrale fotovoltaica sarà insediata in territorio del Comune di Sassari, in prossimità della SP 56 (Bancali-Abbacurrente), presso la strada vicinale Ponti Pizzinnu .

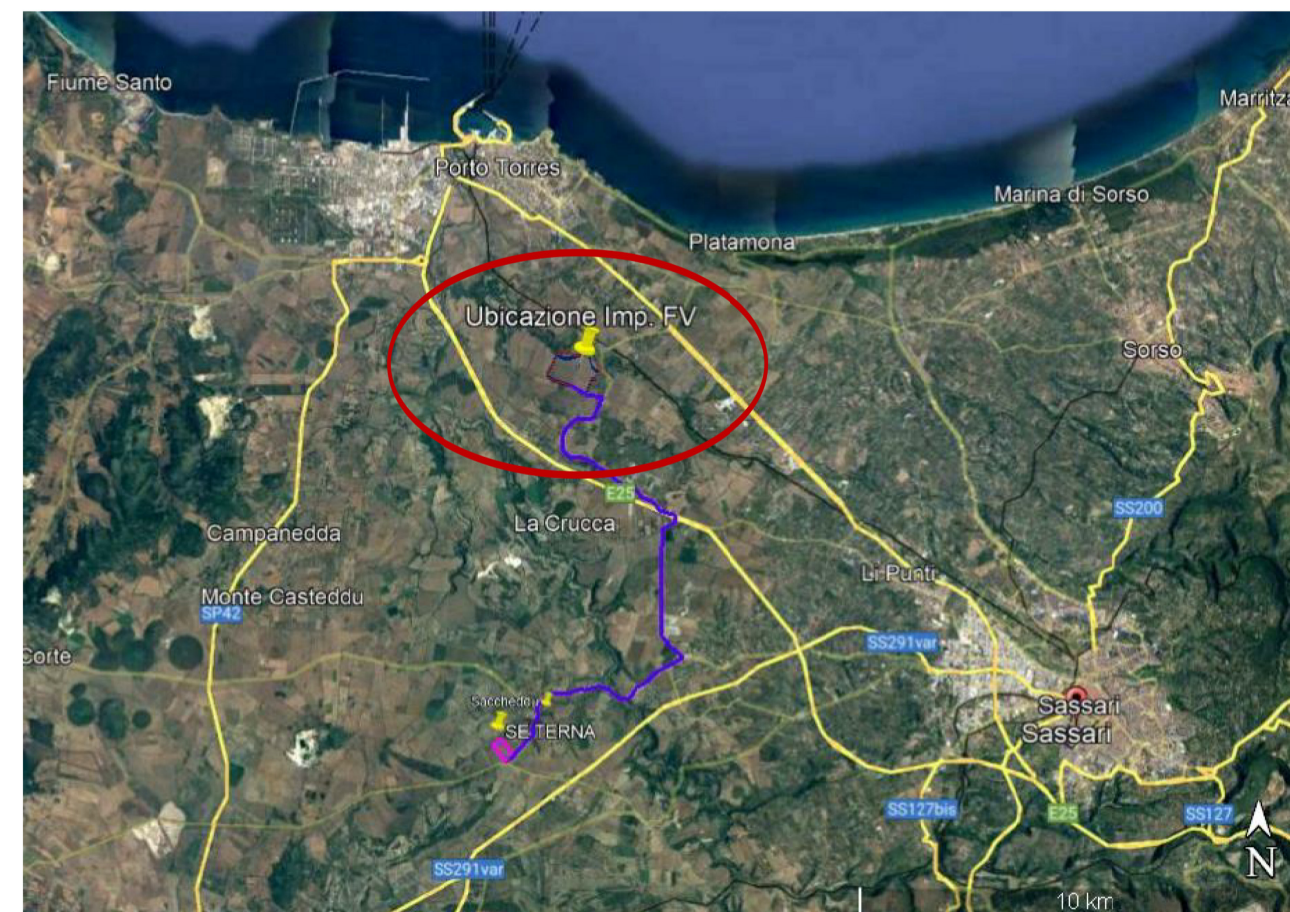

Anche le opere per la Connessione alla RTN a 380 kV di TERNA ricadono interamente in territorio del Comune di Sassari (linea in blu).

Urbanisticamente le aree ove sarà ubicata la centrale FV ricadono in zona agricola; **sottozone E2.c ed E5.a** (cfr. N.3 Certificati di Destinazione Urbanistica del 09/11/20, allegati alla documentazione di progetto).

Di seguito immagini estratte dalla cartografia del PUC di Sassari (tav.5.6.4)

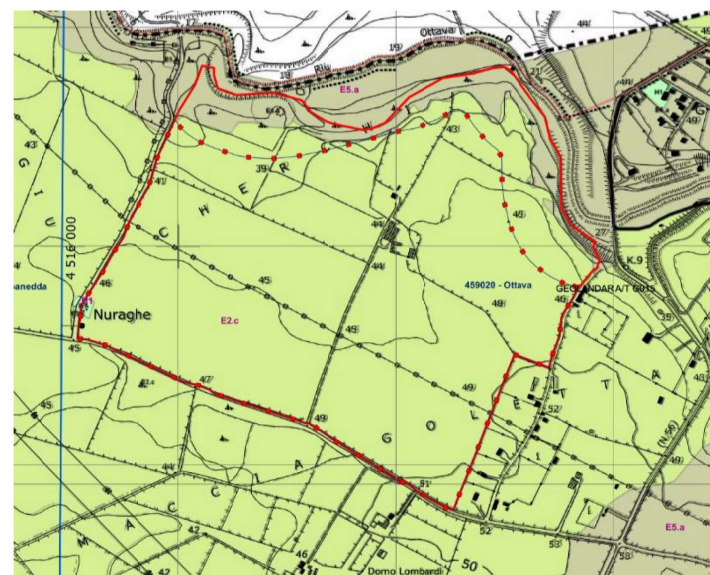
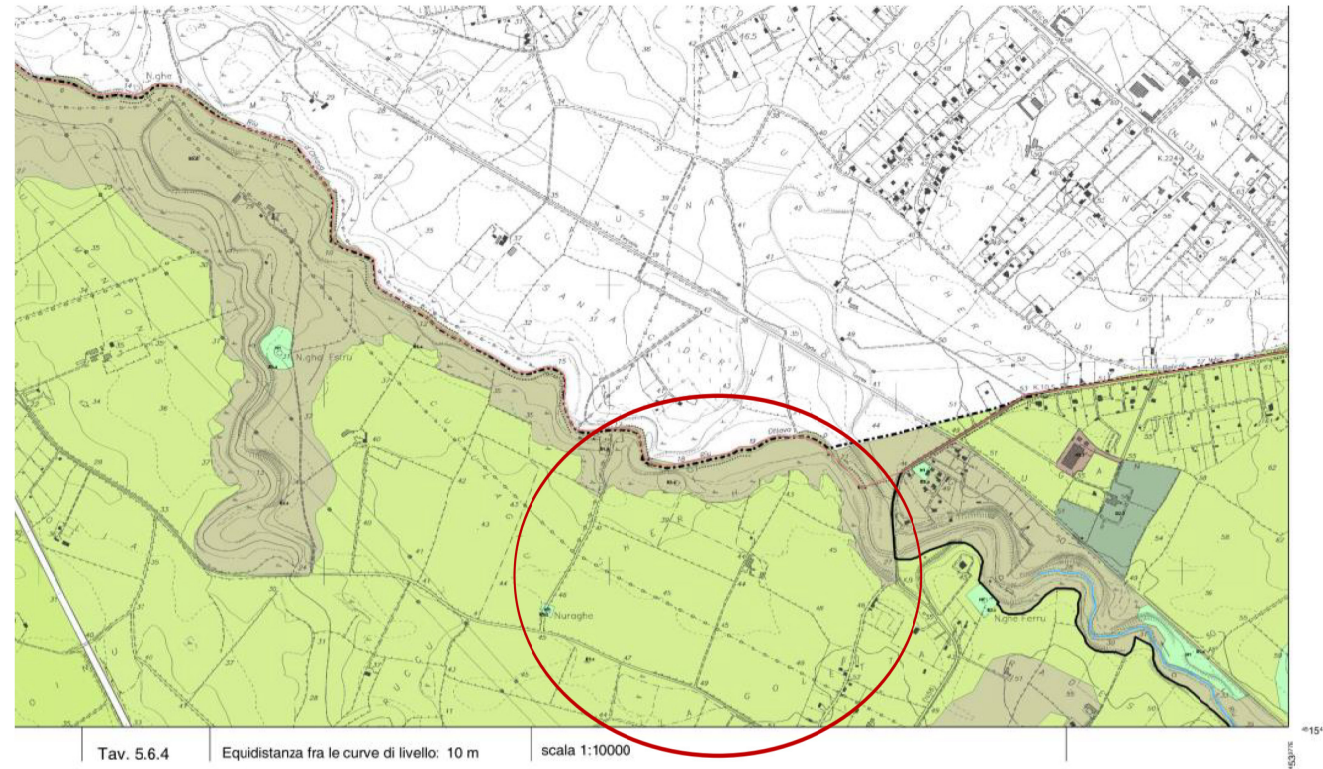

**PIANIFICAZIONE URBANISTICA DELL'AMBITO EXTRAURBANO
(PIANO URBANISTICO COMUNALE DI SASSARI)**
Scala 1:5.000

Legenda

- H1 - Zona archeologica
- E2.c - Aree di primaria importanza per la funzione agricola produttiva anche in funzione di supporto alle attività zootecniche tradizionali in aree a bassa marginalità.
- E5.a - Aree agricole marginali nelle quali vi è l'esigenza di garantire condizioni adeguate di stabilità ambientale, aree con marginalità moderata utilizzabili anche con attività agro-zootecniche estensive a basso impatto e attività silvo-pastorali
- Perimetrazione lorda delle aree di insediamento dell'impianto (al netto della fascia tutelata ex art. 142 del Dls 42/04)
- Confine azienda

1.2 Inquadramento catastale

Le aree ove sarà insediata la centrale fotovoltaica sono di proprietà dei F.lli Putzulu (Antonio, Luisa e Salvatorica) e fanno parte di un predio aziendale di circa **79 ha** (cfr. Relazione Agronomica allegata alla documentazione di progetto).

Circa **73 ha** delle aree di proprietà sono state concesse in Diritto Di Superficie con atti preliminari del 02/10/2019.

Di seguito i mappali concessi in Diritto di Superficie su ortofoto (linea rossa); ricadono nel Fg.4 del Comune censuario di Sassari (I452A).

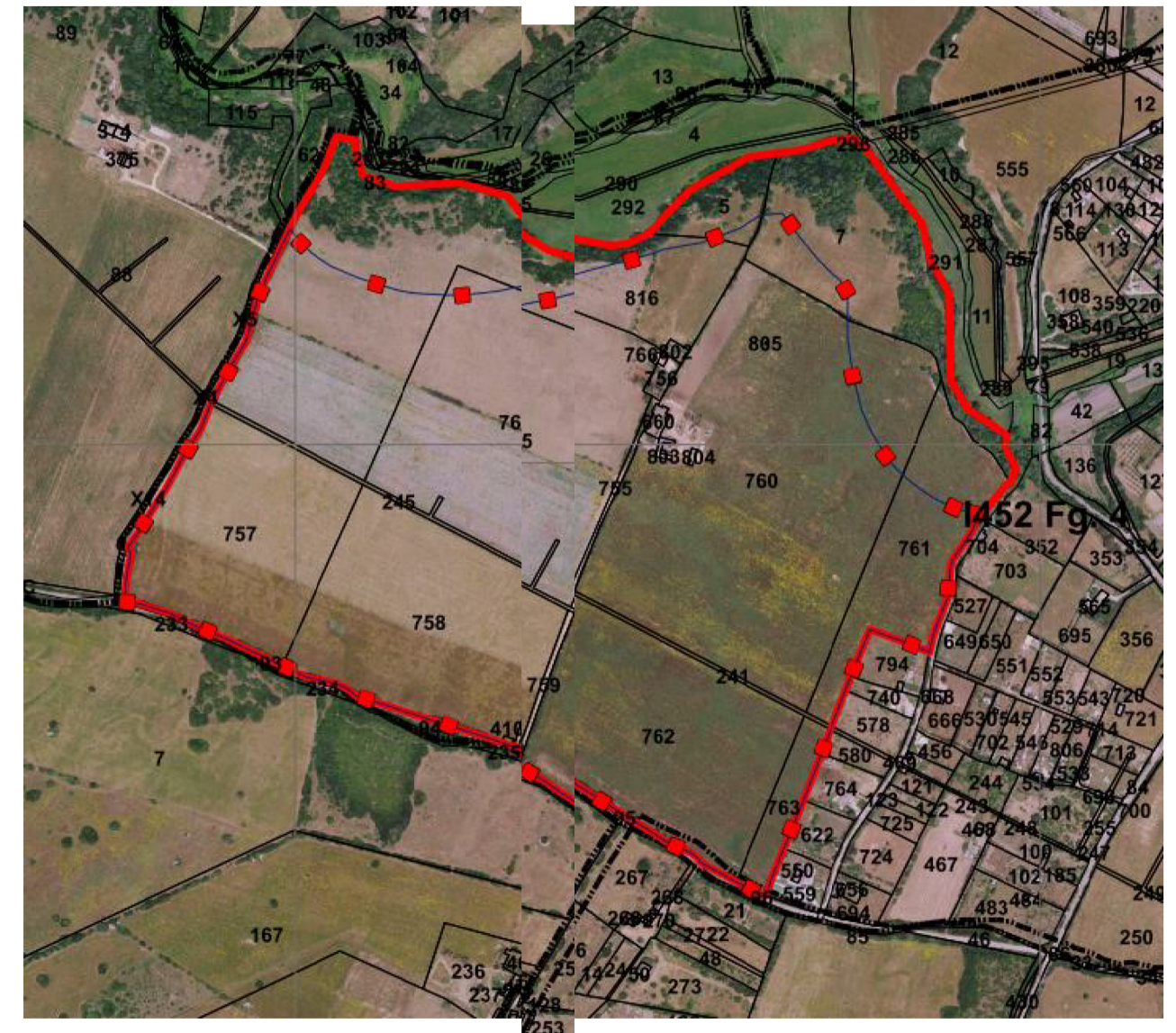

Parte dei mappali 765, 816, 5, 7, 865, 761, ricadono entro la fascia tutelata dall'art.142 del Dls 42/04 (150 m dal Rio d'Ottava).

E' pertanto riportata la perimetrazione delle aree concesse in DDS, disponibili per l'insediamento della centrale, al netto della fascia di tutela.

Di seguito l'estratto del Fg.4 del Comune Censuario di Sassari (I452A).

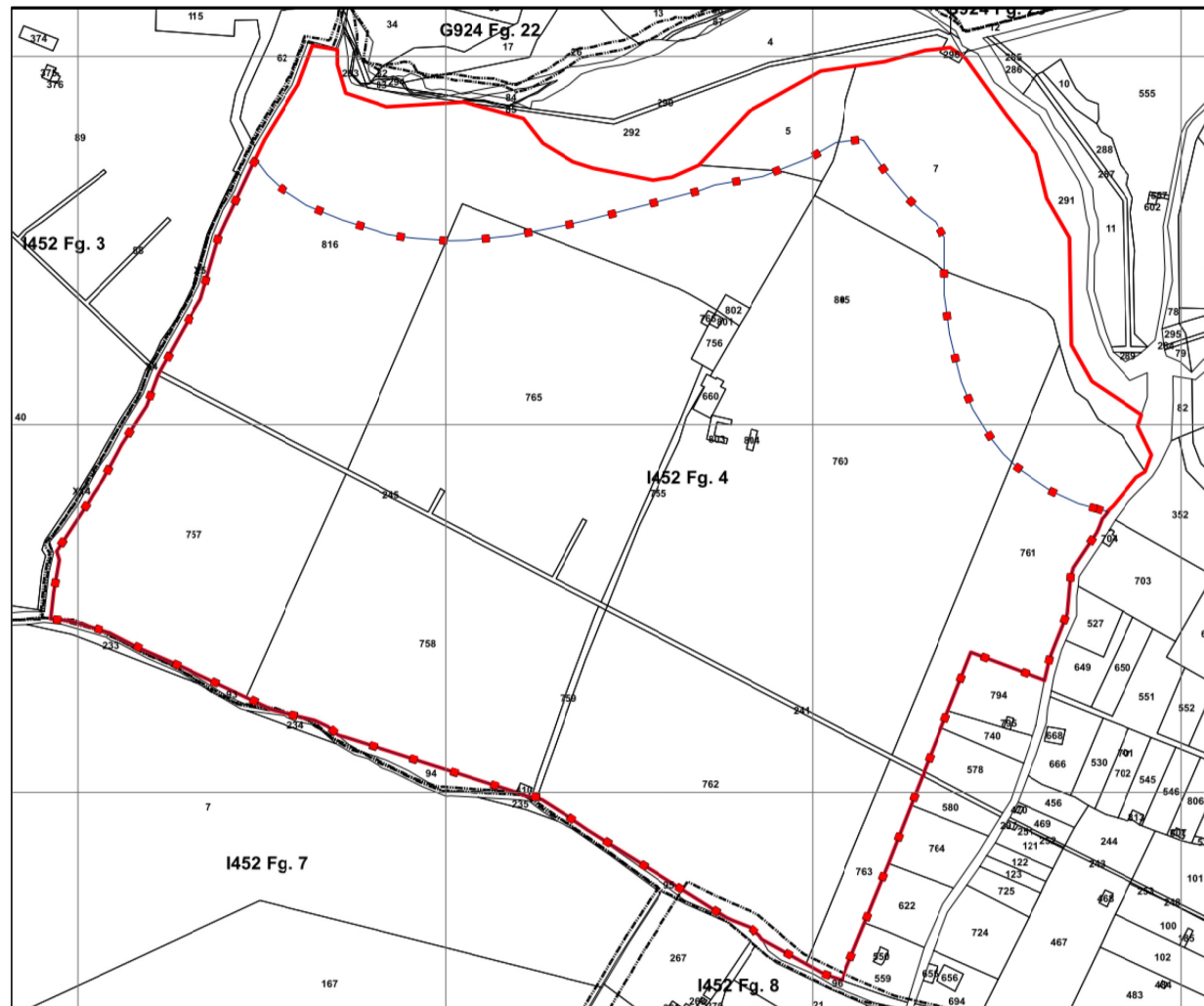

1.3 Titoli di disponibilità delle aree di insediamento della centrale concesse in Diritto di Superficie.

La società **ILOS New Energy Italy s.r.l.**, proprietaria al 100% della società proponente **INE CUGULARGIU s.r.l.**, con N.3 atti preliminari stipulati in data 02/10/20, ha ottenuto il Diritto di Superficie (con annesse servitù), dalla proprietà del predio (cfr. atti allegati alla documentazione di progetto).

Le proprietà che hanno stipulato i contratti preliminari sono costituite dai sigg.ri:

- **Putzulu Antonio** (CF: PTZ NTN 55E16I504C), per i mappali del Fg.4: 757, 760, 762, 816, 5, 7.
- **Putzulu Luisa** (CF: PTZ LSU 64C65A192P), per i mappali del Fg.4: 761, 763.
- **Putzulu Salvatorica** (CF: PTZ SVT 57E70A192N), per i mappali del Fg.4: 410, 758, 765.

Negli allegati alla presente è riportato il dettaglio dei mappali concessi i Diritto di Superficie.

Prima del deposito del progetto presso il Servizio Energia ed Economia Verde della Regione Autonoma della Sardegna, per avvio del procedimento di Autorizzazione Unica, **si provvederà alla formalizzazione e registrazione dei suddetti titoli di disponibilità a favore della società proponente INE CUGULARGIU s.r.l.**

1.4 Aree limitrofe interessate dall'insediamento – servitù di passaggio e posa cavidotti interrati.

All'interno del perimetro delle aree concesse in Diritto di Superficie, sono presenti altri mappali delle medesime proprietà, che saranno interessati dall'insediamento per la posa di cavidotti interrati e per passaggio di mezzi e persone in fase di costruzione e gestione della centrale.

Per tali aspetti gli atti preliminari sottoscritti includono il permesso di "servitù" (cfr. art. 2 dei contratti).

Rileva, all'interno del perimetro delle aree concesse in DDS, **la presenza delle particelle 245 e 241 di proprietà Cassa Per il Mezzogiorno con sede in Roma**, laddove è posato un acquedotto.



Per tali mappali si dovrà acquisire, in sede di Conferenza di Servizi nel Procedimento di A.U., apposita servitù per la posa dei cavidotti interrati e per il passaggio di uomini e mezzi.

1.5 Sintesi generale delle dimensioni delle aree in interesse.

La dimensione del predio aziendale (proprietà F.Ili Putzulu) è di circa:	79 ha
L'insieme delle particelle concesse in DDS, con N.3 atti preliminari, è di circa:	73 ha
L'insieme delle aree impegnabili, al netto della fascia di tutela di 150 m, è di circa:	59 ha
L'impegno di suolo per la posa dei campi FV e delle relative aree tecniche, è di circa:	55 ha
Le aree non impegnate dalla centrale, fra quelle concesse in DDS, sommano in circa:	18 ha.
La dimensione dell'azienda agro-zootecnica (includendo altre aree del predio) al termine dell'intervento, sarà di circa:	24 ha.

2. ALLEGATI

Sono materialmente allegati al presente elaborato:

- 2.1 N.2 Tavole di riepilogo delle superfici concesse in Diritto di Superficie
- 2.2 N.1 Prospetto di riepilogo delle superfici impegnate
- 2.3 N.6 Visure catastali Terreni di proprietà Putzulu Antonio
- 2.4 N.2 Visure catastali Terreni di proprietà Putzulu Luisa
- 2.5 N.3 Visure catastali Terreni di proprietà Putzulu Salvatorica
- 2.6 N.5 Visure catastali Terreni limitrofi interessati da servitù di passaggio

Novembre 2021

Il professionista
Ing. Silvestro Cossu

ALLEGATI

2.1 N.2 Tavole di riepilogo delle superfici concesse in Diritto di Superficie

CENTRALE FOTOVOLTAICA DA CIRCA 50 MW IN ZONA AGRICOLA												
1.1 Ubicazione:		Comune Censuario di Sassari (I452A) - Regione Cuguragiu										
1.2 Inquadramento urbanistico:		Zona Agricola - Sottozone E2.c - E5a										
INQUADRAMENTO CATASTALE DEI TERRENI CONCESSI IN DIRITTO DI SUPERFICIE PER L'INSEDIAMENTO DELL'IMPIANTO FOTOVOLTAICO												
2. Ditta proprietaria	Foglio	Particella	Qualità Classe	SUPERFICIE				Reddito		Superficie complessiva [mq]	Titolo di disponibilità ILOS New Energy Italy s.r.l.	
				ha	are	ca	mq	Dominicale [€]	Agrario [€]		Contratto DDS e Servizi	Importo di contratto
2.1 PUTZULU ANTONIO Nato a Scansano il 16/05/1955 CF: PTZ NTN 55E16I504C	4	757	Seminativo 4	6	49	90	64.990,00	117,48	100,69	500.384,00	Contratto Preliminare di costituzione di diritto di superficie e servizi di durata 30 anni Sottoscritto il 02/10/2020	Importo unitario di contratto 3.500 €/ha anno Importo complessivo presunto circa 175 k€/y
		760	Seminativo 4	16	65	25	166.525,00	301,01	258,01			
		762	Seminativo 4	7	85	33	78.533,00	141,96	121,68			
		816	Seminativo 4	9	86	24	126.850,00	178,27	152,81			
			Pacolo Arb. U	2	82	26		36,44	36,44			
		5	Seminativo 4	-	44	03	11.405,00	7,96	6,82			
			Pacolo Arb. U	-	70	02		9,04	9,04			
7	Seminativo 4	3	00	00	52.081,00	54,23	46,48					
	Pacolo Arb. U	2	20	81		22,81	22,81					
2.2 PUTZULU LUISA Nata ad Alghero il 25/03/1964 CF: PTZ LSU 64C65A192P	4	761	Seminativo 4	4	02	78	40.278,00	72,81	62,41	50.234,00	Contr. Prelim. di costit. di DDS e servizi di durata 30 anni Sottoscritto il 02/10/2020	Importo unitario di crt. 3.500 €/ha anno Importo complessivo presunto circa 17,5 k€/y
		763	Seminativo 4	00	99	56	9.956,00	18,00	15,43			
2.3 PUTZULU SALVATORICA Nata ad Alghero il 25/03/1964 CF: PTZ SVT 57E70A192N	4	410	Pascolo 1	00	01	26	126,00	0,26	0,20	180.230,00	Contr. Prelim. di costit. di DDS e servizi di durata 30 anni Sottoscritto il 02/10/2020	Importo unitario di crt. 3.500 €/ha anno Importo complessivo presunto circa 63 k€/y
		758	Seminativo 4	7	79	27	77.927,00	140,86	120,74			
		765	Seminativo 4	10	21	77	102.177,00	184,70	158,31			
1.4 Superficie complessiva concessa in DDS:				730.848,00				730.848,00				
INQUADRAMENTO CATASTALE DI ALTRI TERRENI LIMITROFI INTERESSATI DIRETTAMENTE O INDIRECTAMENTE DALL'UBICAZIONE DELL'IMPIANTO FOTOVOLTAICO												
3. Ditta proprietaria	Foglio	Particella	Qualità Classe	SUPERFICIE				Reddito		Superficie complessiva [mq]	Titolo di disponibilità ILOS New Energy Italy s.r.l.	
				ha	are	ca	mq	Dominicale [€]	Agrario [€]		Servizi di passaggio e di attraversamento di elettrodotti interrati	
3.1 Cassa per il Mezzogiorno con sede in Roma CF: 80099150585	4	241	Pascolo 1	00	19	38	1.938,00	4,00	3,00	4.552,00	Mappali interessati da acquedotto. Servizi di passaggio e attraversamento da autorizzare in Conferenza di Servizi	
		245	Pascolo 1	00	26	14	2.614,00	5,40	4,05			
3.2 PUTZULU ANTONIO CF: PTZ NTN 55E16I504C PUTZULU SALVATORICA CF: PTZ SVT 57E70A192N	4	755	Seminativo 4	00	19	75	1.975,00	3,57	3,06	3.735,00	Trattasi di particelle diverse da quelle per le quali è concesso il Diritto di Superficie ma limitrofe ad esse.	
		759	Seminativo 4	00	17	60	1.760,00	3,18	2,73			
3.3 PUTZULU ANTONIO CF: PTZ NTN 55E16I504C	4	756	Seminativo 4	00	14	52	1.452,00	2,62	2,25	1452,00	L'oggetto del contratto di DDS (punto 2) prevede per tali particelle limitrofe le servizi di passaggio e di attraversamento con elettrodotti interrati.	

Estratto del Foglio 4 con evidenza dei mappali interessati

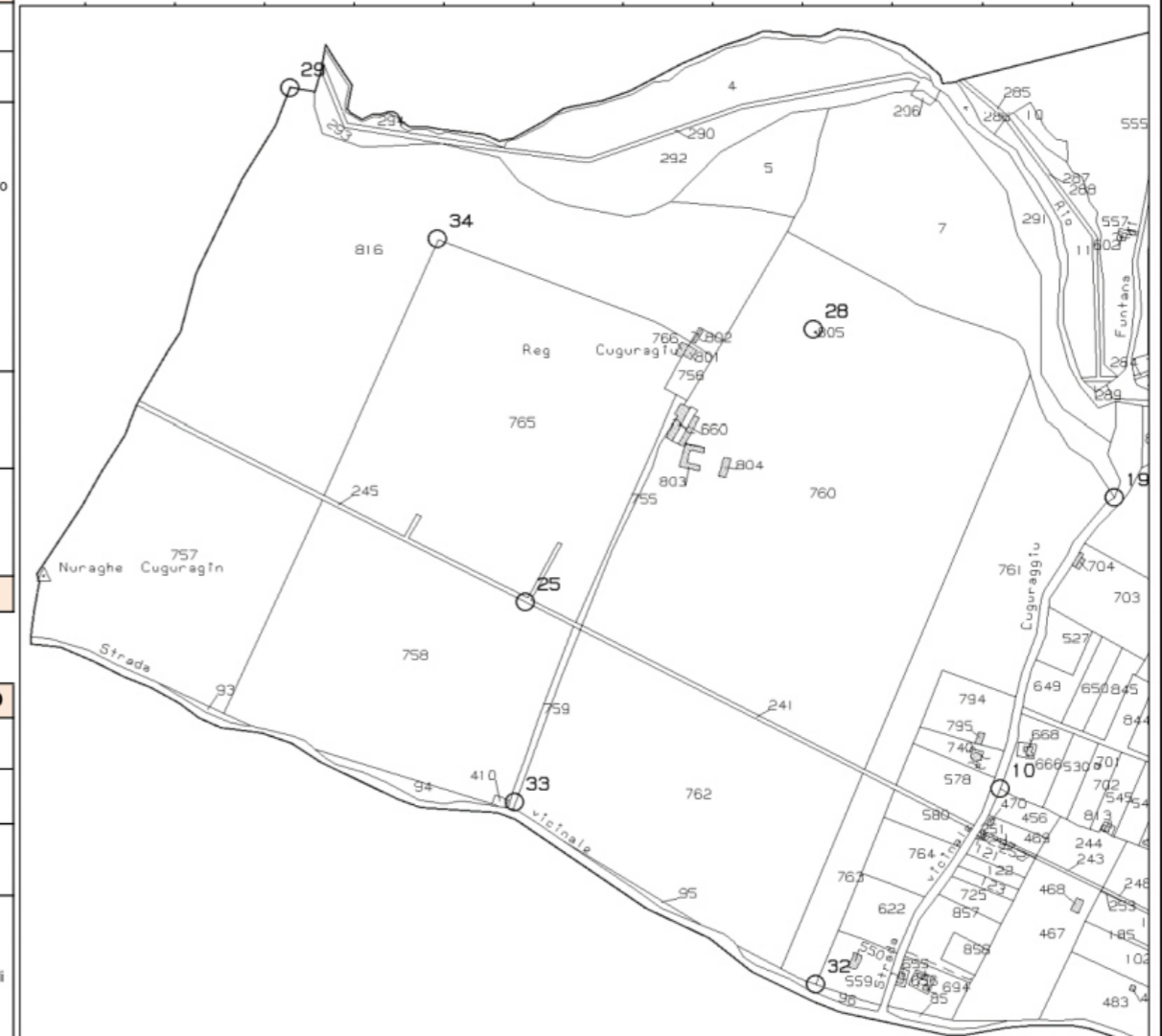

CENTRALE FOTOVOLTAICA DA CIRCA 50 MW IN ZONA AGRICOLA														
1.1		Ubicazione:				Comune Censuario di Sassari (I452A) - Regione Cuguragiu								
1.2		Inquadramento urbanistico:				Zona Agricola - Sottozona E2.c - E5a								
INQUADRAMENTO CATASTALE DEI TERRENI DI UBICAZIONE DELL'IMPIANTO FOTOVOLTAICO														
2.	Ditta proprietaria	Foglio	Particella	Qualità Classe	SUPERFICI				Superficie Utile (tutela art.142)		Superficie complessiva [mq]		Titolo di Disponibilità	
					ha	are	ca	mq	Utile	Tutelata	Totale Catastale	Utile		
2.1	PUTZULU ANTONIO Nato a Scansano il 16/05/1955 CF: PTZ NTN 55E16I504C	4	757	Seminativo 4	6	49	90	64.990,00	64.990,00	0,00	500.384,00	383.061,00	Contratto Preliminare di costituzione di diritto di superficie e servitù di durata 30 anni Sottoscritto il 02/10/2020	
			760	Seminativo 4	16	65	25	166.525,00	151.521,00	15.004,00				
			762	Seminativo 4	7	85	33	78.533,00	78.533,00	0,00				
			816	Seminativo 4	9	86	24	126.850,00	78.639,00	48.211,00				
				Pacolo Arb. U	2	82	26							
				Seminativo 4	-	44	03	11.405,00	1.118,00	10.287,00				
	Pacolo Arb. U	-	70	02										
	Seminativo 4	3	00	00	52.081,00	8.260,00	43.821,00							
	Pacolo Arb. U	2	20	81										
2.2	PUTZULU LUISA Nata ad Alghero il 25/03/1964 CF: PTZ LSU 64C65A192P	4	761	Seminativo 4	4	02	78	40.278,00	27.814,00	12.464,00	50.234,00	37.770,00	Contr. Prelim. di costit. di DDS e servitù di durata 30 anni Sottoscritto il 02/10/2020	
			763	Seminativo 4	00	99	56	9.956,00	9.956,00	0,00				
2.3	PUTZULU SALVATORICA Nata ad Alghero il 25/03/1964 CF: PTZ SVT 57E70A192N	4	410	Pascolo 1	00	01	26	126,00	126,00	0,00	180.230,00	177.594,00	Contr. Prelim. di costit. di DDS e servitù di durata 30 anni Sottoscritto il 02/10/2020	
			758	Seminativo 4	7	79	27	77.927,00	77.927,00	0,00				
			765	Seminativo 4	10	21	77	102.177,00	99.541,00	2.636,00				
1.4 Superficie complessiva									730.848,00	598.425,00	132.423,00	730.848,00	598.425,00	
					Verifica				730.848,00					
INQUADRAMENTO CATASTALE DI ALTRI TERRENI LIMITROFI INTERESSATI DALL'UBICAZIONE DELL'IMPIANTO FOTOVOLTAICO														
3.	Ditta proprietaria	Foglio	Particella	Qualità Classe	SUPERFICI				Reddito		Superficie complessiva [mq]	Titolo di disponibilità ILOS New Energy Italy s.r.l. Servitù di passaggio e di attraversamento di elettrodotti interrati		
					ha	are	ca	mq	Dominicale [€]	Agrario [€]				
3.1	Cassa per il Mezzogiorno con sede in Roma CF: 80099150585	4	241	Pascolo 1	00	19	38	1.938,00	4,00	3,00	4.552,00	Mappali interessati da acquedotto. Servitù di passaggio e attraversamento da autorizzare in Conferenza di Servizi		
			245	Pascolo 1	00	26	14	2.614,00	5,40	4,05				
3.2	PUTZULU ANTONIO CF: PTZ NTN 55E16I504C PUTZULU SALVATORICA CF: PTZ SVT 57E70A192N	4	755	Seminativo 4	00	19	75	1.975,00	3,57	3,06	3.735,00	Trattasi di particelle diverse da quelle per le quali è concesso il Diritto di Superficie ma limitrofe ad esse. L'oggetto del contratto di DDS (punto 2) prevede per tali particelle limitrofe le servitù di passaggio e di attraversamento con elettrodotti interrati.		
			759	Seminativo 4	00	17	60	1.760,00	3,18	2,73				
3.3	PUTZULU ANTONIO CF: PTZ NTN 55E16I504C	4	756	Seminativo 4	00	14	52	1.452,00	2,62	2,25	1452,00			

Sovrapposizione catastrale su ortofoto del Foglio 4 con evidenza dei mappali interessati e vincolo ex art.142 DIs 42/04



2.3 N.6 Visure catastali Terreni di proprietà Putzulu Antonio

Particelle 757, 760, 762, 816, 5, 7.

Visura storica per immobile

Situazione degli atti informatizzati dall'impianto meccanografico al 19/06/2021

Dati della richiesta	Comune di SASSARI (Codice: I452A)
Catasto Terreni	Sezione di AGRO (Provincia di SASSARI)
	Foglio: 4 Particella: 757

INTESTATO

1	PUTZULU Antonio nato a SCANSANO il 16/05/1955	PTZNTN55E16I504C*	(1) Proprieta` per 1/1
---	-----------------------------------------------	-------------------	------------------------

Situazione dell'Immobile dal 17/07/2009

N.	DATI IDENTIFICATIVI			DATI CLASSAMENTO					DATI DERIVANTI DA			
	Foglio	Particella	Sub	Porz	Qualità Classe	Superficie(m²)		Deduz		Reddito		
						ha	are			ca	Dominicale	Agrario
1	4	757		-	SEMINATIVO 4	6	49	90		Euro 117,48	Euro 100,69	FRAZIONAMENTO del 17/07/2009 protocollo n. SS0208358 in atti dal 17/07/2009 presentato il 16/07/2009 (n. 208358.1/2009)
Notifica				Partita								

Nella variazione sono stati soppressi i seguenti immobili:

- foglio 4 particella 659 - foglio 4 particella 409 - foglio 4 particella 661 - foglio 4 particella 621

Sono stati inoltre variati i seguenti immobili:

- foglio 4 particella 753 - foglio 4 particella 754 - foglio 4 particella 755 - foglio 4 particella 756 - foglio 4 particella 758 - foglio 4 particella 759 - foglio 4 particella 760 - foglio 4 particella 761 - foglio 4 particella 762 - foglio 4 particella 763 - foglio 4 particella 764

L'intestazione alla data della richiesta deriva dai seguenti atti:

Situazione degli intestati dal 22/12/2011

N.	DATI ANAGRAFICI	CODICE FISCALE	DIRITTI E ONERI REALI
1	PUTZULU Antonio nato a SCANSANO il 16/05/1955	PTZNTN55E16I504C*	(1) Proprieta` per 1/1
DATI DERIVANTI DA		ISTRUMENTO (ATTO PUBBLICO) del 22/12/2011 Nota presentata con Modello Unico in atti dal 29/12/2011 Repertorio n.: 24724 Rogante: CARLINI GIOVANNI Sede: SASSARI Registrazione: Sede: DONAZIONE ACCETTATA (n. 13163.1/2011)	

Visura storica per immobile

Data: 19/06/2021 - Ora: 12.03.46 Segue

Visura n.: T47291 Pag: 2

Situazione degli atti informatizzati dall'impianto meccanografico al 19/06/2021

Situazione degli intestati dal 17/07/2009

N.	DATI ANAGRAFICI	CODICE FISCALE	DIRITTI E ONERI REALI
1	PUTZOLU Giuseppe;MICHELE nato a NORAGUGUME il 15/11/1923	PTZGPP23S15F933J*	(1) Proprieta` per 1000/1000 fino al 22/12/2011
DATI DERIVANTI DA FRAZIONAMENTO del 17/07/2009 protocollo n. SS0208358 in atti dal 17/07/2009 Registrazione: presentato il 16/07/2009 (n. 208358.1/2009)			

Situazione dell'immobile che ha originato il precedente dal 14/05/2009

N.	DATI IDENTIFICATIVI			DATI CLASSAMENTO					DATI DERIVANTI DA		
	Foglio	Particella	Sub	Porz	Qualità Classe	Superficie(m²)		Deduz		Reddito	
1	4	409		-	SEMINATIVO 4	ha are ca 14 46 77			Dominicale Euro 261,52	Agrario Euro 224,16	VARIAZIONE D'UFFICIO del 14/05/2009 protocollo n. SS0142585 in atti dal 14/05/2009 (n. 1891.1/2009)
Notifica				Partita							
Annotazioni				variato si accorpano le porzioni (istanza n 142495 del 14/05/2009)							

Situazione dell'Immobile dal 13/12/2007

N.	DATI IDENTIFICATIVI			DATI CLASSAMENTO					DATI DERIVANTI DA		
	Foglio	Particella	Sub	Porz	Qualità Classe	Superficie(m²)		Deduz		Reddito	
1	4	409		AA	PASCOLO 1	ha are ca 96 77			Dominicale Euro 19,99	Agrario Euro 14,99	Tabella di variazione del 13/12/2007 protocollo n. SS0385267 in atti dal 13/12/2007 TRASMISSIONE DATI AGEA AI SENSI DEL DL 3.10.2006 N.262 (n. 69259.1/2007)
				AB	SEMINATIVO 4	13 50 00			Euro 244,03	Euro 209,17	
Notifica				Partita							
Annotazioni				variazione colturale eseguita ai sensi del dl 3.10.2006 n. 262, convertito con modificazioni nella legge 24.11.2006 n. 286 (anno 2007) - qualita` dichiarata o parificata a coltura presente nel quadro tariffario del comune							

Visura storica per immobile

Data: 19/06/2021 - Ora: 12.03.46 Segue

Visura n.: T47291 Pag: 3

Situazione degli atti informatizzati dall'impianto meccanografico al 19/06/2021

Situazione dell'Immobile dal 14/10/1993

N.	DATI IDENTIFICATIVI			DATI CLASSAMENTO					DATI DERIVANTI DA			
	Foglio	Particella	Sub	Porz	Qualità Classe	Superficie(m²)		Deduz		Reddito		
						ha are ca				Dominicale	Agrario	
1	4	409		-	PASCOLO 1	14	46	77		Euro 298,88 L. 578.708	Euro 224,16 L. 434.031	FRAZIONAMENTO del 14/10/1993 in atti dal 14/10/1993 (n. 4069.1/1993)
Notifica						Partita		16927				

Nella variazione sono stati soppressi i seguenti immobili:

- foglio 4 particella 246

Sono stati inoltre variati i seguenti immobili:

- foglio 4 particella 410

L'intestazione alla data della richiesta deriva dai seguenti atti:

Situazione degli intestati dal 14/10/1993

N.	DATI ANAGRAFICI	CODICE FISCALE	DIRITTI E ONERI REALI
1	PUTZOLU Giuseppe;MICHELE nato a NORAGUGUME il 15/11/1923	PTZGPP23S15F933J*	(1) Proprieta` per 1000/1000 fino al 17/07/2009
DATI DERIVANTI DA		FRAZIONAMENTO del 14/10/1993 in atti dal 14/10/1993 Registrazione: (n. 4069.1/1993)	

Situazione dell'immobile che ha originato il precedente dal 27/05/1991

N.	DATI IDENTIFICATIVI			DATI CLASSAMENTO					DATI DERIVANTI DA			
	Foglio	Particella	Sub	Porz	Qualità Classe	Superficie(m²)		Deduz		Reddito		
						ha are ca				Dominicale	Agrario	
1	4	246		-	PASCOLO 1	14	48	03		L. 579.212	L. 434.409	FRAZIONAMENTO in atti dal 27/05/1991 (n. 99387)
Notifica						Partita		16927				

Sono stati inoltre variati i seguenti immobili:

- foglio 4 particella 6 - foglio 4 particella 245

L'intestazione alla data della richiesta deriva dai seguenti atti:

Situazione degli intestati dal 27/05/1991

N.	DATI ANAGRAFICI	CODICE FISCALE	DIRITTI E ONERI REALI
1	PUTZOLU Giuseppe;MICHELE nato a NORAGUGUME il 15/11/1923	PTZGPP23S15F933J*	fino al 14/10/1993
DATI DERIVANTI DA		Frazionamento in atti dal 27/05/1991	

Visura storica per immobile

Situazione degli atti informatizzati dall'impianto meccanografico al 19/06/2021

Situazione dell'immobile che ha originato il precedente dall'impianto meccanografico

N.	DATI IDENTIFICATIVI			DATI CLASSAMENTO						DATI DERIVANTI DA		
	Foglio	Particella	Sub	Porz	Qualità Classe	Superficie(m ²)			Deduz		Reddito	
						ha	are	ca			Dominicale	Agrario
1	4	6		-	PASCOLO 1	38	08	21		L. 1.523.284	L. 1.142.463	Impianto meccanografico del 06/11/1985
Notifica						Partita			16927			

L'intestazione alla data della richiesta deriva dai seguenti atti:

Situazione degli intestati dall'impianto meccanografico

N.	DATI ANAGRAFICI	CODICE FISCALE	DIRITTI E ONERI REALI
1	PUTZOLU Giuseppe;MICHELE nato a NORAGUGUME il 15/11/1923	PTZGPP23S15F933J*	(1) Proprieta` per 1000/1000 fino al 22/06/2005
DATI DERIVANTI DA		Impianto meccanografico del 06/11/1985	

Unità immobiliari n. 1

Tributi erariali: Euro 0,90

Visura telematica

* Codice Fiscale Validato in Anagrafe Tributaria

Visura storica per immobile

Data: 19/06/2021 - Ora: 12.05.29

Segue

Visura n.: T47468 Pag: 1

Situazione degli atti informatizzati dall'impianto meccanografico al 19/06/2021

Dati della richiesta	Comune di SASSARI (Codice: I452A)
Catasto Terreni	Sezione di AGRO (Provincia di SASSARI)
	Foglio: 4 Particella: 760

INTESTATO

1	PUTZULU Antonio nato a SCANSANO il 16/05/1955	PTZNTN55E16I504C*	(1) Proprieta` per 1/1
---	-----------------------------------------------	-------------------	------------------------

Situazione dell'Immobile dal 13/12/2011

N.	DATI IDENTIFICATIVI			DATI CLASSAMENTO						DATI DERIVANTI DA		
	Foglio	Particella	Sub	Porz	Qualità Classe	Superficie(m²)			Deduz	Reddito		
						ha	are	ca		Dominicale	Agrario	
1	4	760		-	SEMINATIVO 4	16	65	25		Euro 301,01	Euro 258,01	
Notifica				Partita								

Sono stati inoltre variati i seguenti immobili:

- foglio 4 particella 761

Situazione dell'Immobile dal 17/07/2009

N.	DATI IDENTIFICATIVI			DATI CLASSAMENTO						DATI DERIVANTI DA		
	Foglio	Particella	Sub	Porz	Qualità Classe	Superficie(m²)			Deduz	Reddito		
						ha	are	ca		Dominicale	Agrario	
1	4	760		-	SEMIN IRRIG 1	16	65	25		Euro 1.376,05	Euro 602,02	
Notifica				Partita								

Nella variazione sono stati soppressi i seguenti immobili:

- foglio 4 particella 659 - foglio 4 particella 409 - foglio 4 particella 661 - foglio 4 particella 621

Sono stati inoltre variati i seguenti immobili:

- foglio 4 particella 753 - foglio 4 particella 754 - foglio 4 particella 755 - foglio 4 particella 756 - foglio 4 particella 757 - foglio 4 particella 758 - foglio 4 particella 759 - foglio 4 particella 761 - foglio 4 particella 762 - foglio 4 particella 763 - foglio 4 particella 764

Segue

L'intestazione alla data della richiesta deriva dai seguenti atti:

Situazione degli intestati dal 22/12/2011

N.	DATI ANAGRAFICI	CODICE FISCALE	DIRITTI E ONERI REALI
1	PUTZULU Antonio nato a SCANSANO il 16/05/1955	PTZNTN55E16I504C*	(1) Proprieta` per 1/1
DATI DERIVANTI DA		ISTRUMENTO (ATTO PUBBLICO) del 22/12/2011 Nota presentata con Modello Unico in atti dal 29/12/2011 Repertorio n.: 24724 Rogante: CARLINI GIOVANNI Sede: SASSARI Registrazione: Sede: DONAZIONE ACCETTATA (n. 13163.1/2011)	

Situazione degli intestati dal 17/07/2009

N.	DATI ANAGRAFICI	CODICE FISCALE	DIRITTI E ONERI REALI
1	PUTZOLU Giuseppe;MICHELE nato a NORAGUGUME il 15/11/1923	PTZGPP23S15F933J*	(1) Proprieta` per 1000/1000 fino al 22/12/2011
DATI DERIVANTI DA		FRAZIONAMENTO del 17/07/2009 protocollo n. SS0208358 in atti dal 17/07/2009 Registrazione: presentato il 16/07/2009 (n. 208358.1/2009)	

Situazione dell'immobile che ha originato il precedente dal 14/05/2009

N.	DATI IDENTIFICATIVI			DATI CLASSAMENTO						DATI DERIVANTI DA		
	Foglio	Particella	Sub	Porz	Qualità Classe	Superficie(m²)			Deduz		Reddito	
						ha	are	ca			Dominicale	Agrario
1	4	661		-	SEMIN IRRIG 1	20	68	03		Euro 1.708,88	Euro 747,63	VARIAZIONE D'UFFICIO del 14/05/2009 protocollo n. SS0142573 in atti dal 14/05/2009 (n. 1889.1/2009)
Notifica						Partita						
Annotazioni		variato si accorpano le porzioni (istanza n 142495 del 14/05/2009)										

Situazione dell'Immobile dal 09/03/2007

N.	DATI IDENTIFICATIVI			DATI CLASSAMENTO						DATI DERIVANTI DA		
	Foglio	Particella	Sub	Porz	Qualità Classe	Superficie(m²)			Deduz		Reddito	
						ha	are	ca			Dominicale	Agrario
1	4	661		AA	SEMINATIVO 4	9	50	00		Euro 171,72	Euro 147,19	Tabella di variazione del 09/03/2007 protocollo n. SS0087701 in atti dal 09/03/2007 TRASMISSIONE DATI AI SENSI DEL DECRETO 262 DEL 3 OTTOBRE 2006 (n. 24700.1/2007)
				AB	SEMIN IRRIG 1	8	50	00		Euro 702,38	Euro 307,29	
				AC	PASCOLO 1	2	68	03		Euro 55,37	Euro 41,53	
Notifica						Partita						
Annotazioni		variazione culturale ex d.l. n. 262/06 - qualità dichiarata o parificata a coltura presente nel quadro tariffario										

Visura storica per immobile

Situazione degli atti informatizzati dall'impianto meccanografico al 19/06/2021

Situazione dell'Immobile dal 22/06/2005

N.	DATI IDENTIFICATIVI			DATI CLASSAMENTO						DATI DERIVANTI DA		
	Foglio	Particella	Sub	Porz	Qualità Classe	Superficie(m²)			Deduz		Reddito	
						ha are ca					Dominicale	Agrario
1	4	661		-	PASCOLO 1	20	68	03		Euro 427,22	Euro 320,41	Tipo mappale del 22/06/2005 protocollo n. SS0106641 in atti dal 22/06/2005 (n. 106641.1/2005)
Notifica						Partita						

Nella variazione sono stati soppressi i seguenti immobili:

- foglio 4 particella 6 - foglio 4 particella 576

Sono stati inoltre variati i seguenti immobili:

- foglio 4 particella 659 - foglio 4 particella 660 - foglio 4 particella 662

L'intestazione alla data della richiesta deriva dai seguenti atti:

Situazione degli intestati dal 22/06/2005

N.	DATI ANAGRAFICI	CODICE FISCALE	DIRITTI E ONERI REALI
1	PUTZOLU Giuseppe;MICHELE nato a NORAGUGUME il 15/11/1923	PTZGPP23S15F933J*	(1) Proprieta` per 1000/1000 fino al 17/07/2009
DATI DERIVANTI DA del 22/06/2005 protocollo n. SS0106641 in atti dal 22/06/2005 Registrazione: (n. 106641.1/2005)			

Situazione dell'immobile che ha originato il precedente dal 23/07/2004

N.	DATI IDENTIFICATIVI			DATI CLASSAMENTO						DATI DERIVANTI DA		
	Foglio	Particella	Sub	Porz	Qualità Classe	Superficie(m²)			Deduz		Reddito	
						ha are ca					Dominicale	Agrario
1	4	576		-	PASCOLO 1	20	76	67		Euro 429,00	Euro 321,75	FRAZIONAMENTO del 31/08/2000 protocollo n. SS002469U in atti dal 23/07/2004 (n. 2469U.1/2000)
Notifica						Partita						

Nella variazione sono stati soppressi i seguenti immobili:

- foglio 4 particella 8 - foglio 4 particella 558

Sono stati inoltre variati i seguenti immobili:

- foglio 4 particella 577 - foglio 4 particella 578 - foglio 4 particella 579 - foglio 4 particella 580

L'intestazione alla data della richiesta deriva dai seguenti atti:

Visura storica per immobile

Situazione degli atti informatizzati dall'impianto meccanografico al 19/06/2021

Data: 19/06/2021 - Ora: 12.05.29

Segue

Visura n.: T47468 Pag: 3

Situazione degli intestati dal 31/08/2000

N.	DATI ANAGRAFICI	CODICE FISCALE	DIRITTI E ONERI REALI
1	PUTZOLU Giuseppe;MICHELE nato a NORAGUGUME il 15/11/1923	PTZGPP23S15F933J*	(1) Proprieta` per 1000/1000 fino al 22/06/2005
DATI DERIVANTI DA		FRAZIONAMENTO del 31/08/2000 protocollo n. SS002469U in atti dal 23/07/2004 Registrazione: (n. 2469U.1/2000)	

Situazione dell'immobile che ha originato il precedente dal 31/01/2002

N.	DATI IDENTIFICATIVI			DATI CLASSAMENTO					DATI DERIVANTI DA	
	Foglio	Particella	Sub	Porz	Qualità Classe	Superficie(m²)	Deduz	Reddito		
						ha are ca		Dominicale	Agrario	
1	4	8		-	PASCOLO 1	22 18 64		Euro 458,33	Euro 343,75	Tabella di variazione del 24/06/1986 protocollo n. 23851 in atti dal 31/01/2002 (n. 169.1/1986)
Notifica					Partita					
Annotazioni		origina le p.lle 609 610 611								

Sono stati inoltre variati i seguenti immobili:

- foglio 4 particella 609 - foglio 4 particella 610 - foglio 4 particella 611

Situazione dell'Immobile dal 27/05/1991

N.	DATI IDENTIFICATIVI			DATI CLASSAMENTO					DATI DERIVANTI DA	
	Foglio	Particella	Sub	Porz	Qualità Classe	Superficie(m²)	Deduz	Reddito		
						ha are ca		Dominicale	Agrario	
1	4	8		-	PASCOLO 1	22 23 52		Euro 459,34 L. 889.408	Euro 344,51 L. 667.056	FRAZIONAMENTO in atti dal 27/05/1991 (n. 99387)
Notifica					Partita		16927			

Sono stati inoltre variati i seguenti immobili:

- foglio 4 particella 241 - foglio 4 particella 242

Situazione dell'Immobile dall'impianto meccanografico

N.	DATI IDENTIFICATIVI			DATI CLASSAMENTO					DATI DERIVANTI DA	
	Foglio	Particella	Sub	Porz	Qualità Classe	Superficie(m²)	Deduz	Reddito		
						ha are ca		Dominicale	Agrario	
1	4	8		-	PASCOLO 1	33 08 50		L. 1.323.400	L. 992.550	Impianto meccanografico del 06/11/1985

Visura storica per immobile

Situazione degli atti informatizzati dall'impianto meccanografico al 19/06/2021

Notifica		Partita	16927		
-----------------	--	----------------	-------	--	--

L'intestazione alla data della richiesta deriva dai seguenti atti:

Situazione degli intestati dall'impianto meccanografico

N.	DATI ANAGRAFICI	CODICE FISCALE	DIRITTI E ONERI REALI
1	PUTZOLU Giuseppe;MICHELE nato a NORAGUGUME il 15/11/1923	PTZGPP23S15F933J*	(1) Proprieta` per 1000/1000 fino al 31/08/2000
DATI DERIVANTI DA		Impianto meccanografico del 06/11/1985	

Unità immobiliari n. 1

Tributi erariali: Euro 0,90

Visura telematica

* Codice Fiscale Validato in Anagrafe Tributaria

Visura storica per immobile

Situazione degli atti informatizzati dall'impianto meccanografico al 19/06/2021

Dati della richiesta	Comune di SASSARI (Codice: I452A)
Catasto Terreni	Sezione di AGRO (Provincia di SASSARI)
	Foglio: 4 Particella: 762

INTESTATO

1	PUTZULU Antonio nato a SCANSANO il 16/05/1955	PTZNTN55E16I504C*	(1) Proprieta` per 1/1
---	-----------------------------------------------	-------------------	------------------------

Situazione dell'Immobile dal 17/07/2009

N.	DATI IDENTIFICATIVI			DATI CLASSAMENTO						DATI DERIVANTI DA		
	Foglio	Particella	Sub	Porz	Qualità Classe	Superficie(m²)			Deduz		Reddito	
						ha	are	ca			Dominicale	Agrario
1	4	762		-	SEMINATIVO 4	7	85	33		Euro 141,96	Euro 121,68	FRAZIONAMENTO del 17/07/2009 protocollo n. SS0208358 in atti dal 17/07/2009 presentato il 16/07/2009 (n. 208358.1/2009)
Notifica				Partita								

Nella variazione sono stati soppressi i seguenti immobili:

- foglio 4 particella 659 - foglio 4 particella 409 - foglio 4 particella 661 - foglio 4 particella 621

Sono stati inoltre variati i seguenti immobili:

- foglio 4 particella 753 - foglio 4 particella 754 - foglio 4 particella 755 - foglio 4 particella 756 - foglio 4 particella 757 - foglio 4 particella 758 - foglio 4 particella 759 - foglio 4 particella 760 - foglio 4 particella 761 - foglio 4 particella 763 - foglio 4 particella 764

L'intestazione alla data della richiesta deriva dai seguenti atti:

Situazione degli intestati dal 22/12/2011

N.	DATI ANAGRAFICI	CODICE FISCALE	DIRITTI E ONERI REALI
1	PUTZULU Antonio nato a SCANSANO il 16/05/1955	PTZNTN55E16I504C*	(1) Proprieta` per 1/1
DATI DERIVANTI DA		ISTRUMENTO (ATTO PUBBLICO) del 22/12/2011 Nota presentata con Modello Unico in atti dal 29/12/2011 Repertorio n.: 24724 Rogante: CARLINI GIOVANNI Sede: SASSARI Registrazione: Sede: DONAZIONE ACCETTATA (n. 13163.1/2011)	

Visura storica per immobile

Data: 19/06/2021 - Ora: 12.07.11

Segue

Visura n.: T47673 Pag: 2

Situazione degli atti informatizzati dall'impianto meccanografico al 19/06/2021

Situazione degli intestati dal 17/07/2009

N.	DATI ANAGRAFICI	CODICE FISCALE	DIRITTI E ONERI REALI
1	PUTZOLU Giuseppe;MICHELE nato a NORAGUGUME il 15/11/1923	PTZGPP23S15F933J*	(1) Proprieta` per 1000/1000 fino al 22/12/2011
DATI DERIVANTI DA FRAZIONAMENTO del 17/07/2009 protocollo n. SS0208358 in atti dal 17/07/2009 Registrazione: presentato il 16/07/2009 (n. 208358.1/2009)			

Situazione dell'immobile che ha originato il precedente dal 14/05/2009

N.	DATI IDENTIFICATIVI			DATI CLASSAMENTO					DATI DERIVANTI DA		
	Foglio	Particella	Sub	Porz	Qualità Classe	Superficie(m²)		Deduz		Reddito	
1	4	621		-	SEMINATIVO 4	9 40 79 ha are ca			Dominicale Euro 170,06	Agrario Euro 145,76	VARIAZIONE D'UFFICIO del 14/05/2009 protocollo n. SS0142577 in atti dal 14/05/2009 (n. 1890.1/2009)
Notifica				Partita							
Annotazioni				variato si accorpano le porzioni (istanza n 142495 del 14/05/2009)							

Situazione dell'Immobile dal 13/12/2007

N.	DATI IDENTIFICATIVI			DATI CLASSAMENTO					DATI DERIVANTI DA		
	Foglio	Particella	Sub	Porz	Qualità Classe	Superficie(m²)		Deduz		Reddito	
1	4	621		AA	PASCOLO 1	90 79 ha are ca			Dominicale Euro 18,76	Agrario Euro 14,07	Tabella di variazione del 13/12/2007 protocollo n. SS0385270 in atti dal 13/12/2007 TRASMISSIONE DATI AGEA AI SENSI DEL DL 3.10.2006 N.262 (n. 69262.1/2007)
				AB	SEMINATIVO 4	8 50 00			Euro 153,65	Euro 131,70	
Notifica				Partita							
Annotazioni				variazione culturale eseguita ai sensi del dl 3.10.2006 n. 262, convertito con modificazioni nella legge 24.11.2006 n. 286 (anno 2007) - qualita` dichiarata o parificata a coltura presente nel quadro tariffario del comune							

Situazione dell'Immobile dal 23/07/2004

N.	DATI IDENTIFICATIVI			DATI CLASSAMENTO					DATI DERIVANTI DA		
	Foglio	Particella	Sub	Porz	Qualità Classe	Superficie(m²)		Deduz		Reddito	
1	4	621		-	PASCOLO 1	9 40 79 ha are ca			Dominicale Euro 194,35	Agrario Euro 145,76	FRAZIONAMENTO del 02/07/2002 protocollo n. SS0166921 in atti dal 23/07/2004 (n. 2455.1/2002)

Visura storica per immobile

Data: 19/06/2021 - Ora: 12.07.11 Segue

Visura n.: T47673 Pag: 3

Situazione degli atti informatizzati dall'impianto meccanografico al 19/06/2021

Notifica		Partita			
-----------------	--	----------------	--	--	--

Nella variazione sono stati soppressi i seguenti immobili:

- foglio 4 particella 579

Sono stati inoltre variati i seguenti immobili:

- foglio 4 particella 622

L'intestazione alla data della richiesta deriva dai seguenti atti:

Situazione degli intestati dal 02/07/2002

N.	DATI ANAGRAFICI	CODICE FISCALE	DIRITTI E ONERI REALI
1	PUTZOLU Giuseppe;MICHELE nato a NORAGUGUME il 15/11/1923	PTZGPP23S15F933J*	(1) Proprieta` per 1000/1000 fino al 17/07/2009
DATI DERIVANTI DA FRAZIONAMENTO del 02/07/2002 protocollo n. SS0166921 in atti dal 23/07/2004 Registrazione: (n. 2455.1/2002)			

Situazione dell'immobile che ha originato il precedente dal 23/07/2004

N.	DATI IDENTIFICATIVI			DATI CLASSAMENTO				DATI DERIVANTI DA			
	Foglio	Particella	Sub	Porz	Qualità Classe	Superficie(m²)		Reddito			
						ha are ca		Dominicale	Agrario		
1	4	579		-	PASCOLO 1	9	90	09	Euro 204,54	Euro 153,40	FRAZIONAMENTO del 31/08/2000 protocollo n. SS002469U in atti dal 23/07/2004 (n. 2469U.1/2000)

Notifica		Partita			
-----------------	--	----------------	--	--	--

Nella variazione sono stati soppressi i seguenti immobili:

- foglio 4 particella 8 - foglio 4 particella 558

Sono stati inoltre variati i seguenti immobili:

- foglio 4 particella 576 - foglio 4 particella 577 - foglio 4 particella 578 - foglio 4 particella 580

L'intestazione alla data della richiesta deriva dai seguenti atti:

Situazione degli intestati dal 31/08/2000

N.	DATI ANAGRAFICI	CODICE FISCALE	DIRITTI E ONERI REALI
1	PUTZOLU Giuseppe;MICHELE nato a NORAGUGUME il 15/11/1923	PTZGPP23S15F933J*	(1) Proprieta` per 1000/1000 fino al 02/07/2002
DATI DERIVANTI DA FRAZIONAMENTO del 31/08/2000 protocollo n. SS002469U in atti dal 23/07/2004 Registrazione: (n. 2469U.1/2000)			

Visura storica per immobile

Situazione degli atti informatizzati dall'impianto meccanografico al 19/06/2021

Situazione dell'immobile che ha originato il precedente dal 22/07/2004

N.	DATI IDENTIFICATIVI			DATI CLASSAMENTO						DATI DERIVANTI DA		
	Foglio	Particella	Sub	Porz	Qualità Classe	Superficie(m²)			Deduz		Reddito	
						ha are ca					Dominicale	Agrario
1	4	558		-	PASCOLO 1	10	16	65		Euro 210,02	Euro 157,52	FRAZIONAMENTO del 07/09/1998 protocollo n. SS0045189 in atti dal 22/07/2004 (n. 45189.1/1998)
Notifica						Partita						

Nella variazione sono stati soppressi i seguenti immobili:

- foglio 4 particella 549

Sono stati inoltre variati i seguenti immobili:

- foglio 4 particella 559

L'intestazione alla data della richiesta deriva dai seguenti atti:

Situazione degli intestati dal 07/09/1998

N.	DATI ANAGRAFICI	CODICE FISCALE	DIRITTI E ONERI REALI
1	PUTZOLU Giuseppe;MICHELE nato a NORAGUGUME il 15/11/1923	PTZGPP23S15F933J*	(1) Proprieta` per 1000/1000 fino al 31/08/2000
DATI DERIVANTI DA FRAZIONAMENTO del 07/09/1998 protocollo n. SS0045189 in atti dal 22/07/2004 Registrazione: (n. 45189.1/1998)			

Situazione dell'immobile che ha originato il precedente dal 22/07/2004

N.	DATI IDENTIFICATIVI			DATI CLASSAMENTO						DATI DERIVANTI DA		
	Foglio	Particella	Sub	Porz	Qualità Classe	Superficie(m²)			Deduz		Reddito	
						ha are ca					Dominicale	Agrario
1	4	549		-	PASCOLO 1	10	63	92		Euro 219,79	Euro 164,84	Tipo mappale del 23/06/1998 protocollo n. SS0034640 in atti dal 22/07/2004 (n. 34640.1/1998)
Notifica						Partita						

Nella variazione sono stati soppressi i seguenti immobili:

- foglio 4 particella 242

Sono stati inoltre variati i seguenti immobili:

- foglio 4 particella 550

L'intestazione alla data della richiesta deriva dai seguenti atti:

Visura storica per immobile

Situazione degli atti informatizzati dall'impianto meccanografico al 19/06/2021

Situazione degli intestati dal 23/06/1998

N.	DATI ANAGRAFICI	CODICE FISCALE	DIRITTI E ONERI REALI
1	PUTZOLU Giuseppe;MICHELE nato a NORAGUGUME il 15/11/1923	PTZGPP23S15F933J*	(1) Proprieta` per 1000/1000 fino al 07/09/1998
DATI DERIVANTI DA del 23/06/1998 protocollo n. SS0034640 in atti dal 22/07/2004 Registrazione: (n. 34640.1/1998)			

Situazione dell'immobile che ha originato il precedente dal 27/05/1991

N.	DATI IDENTIFICATIVI			DATI CLASSAMENTO					DATI DERIVANTI DA		
	Foglio	Particella	Sub	Porz	Qualità Classe	Superficie(m²)		Deduz		Reddito	
1	4	242		-	PASCOLO 1	ha are ca 10 65 60			Dominicale Euro 220,13 L. 426.240	Agrario Euro 165,10 L. 319.680	FRAZIONAMENTO in atti dal 27/05/1991 (n. 99387)
Notifica				Partita		16927					

Sono stati inoltre variati i seguenti immobili:

- foglio 4 particella 8 - foglio 4 particella 241

L'intestazione alla data della richiesta deriva dai seguenti atti:

Situazione degli intestati dal 27/05/1991

N.	DATI ANAGRAFICI	CODICE FISCALE	DIRITTI E ONERI REALI
1	PUTZOLU Giuseppe;MICHELE nato a NORAGUGUME il 15/11/1923	PTZGPP23S15F933J*	(1) Proprieta` per 1000/1000 fino al 23/06/1998
DATI DERIVANTI DA Frazionamento in atti dal 27/05/1991			

Situazione dell'immobile che ha originato il precedente dall'impianto meccanografico

N.	DATI IDENTIFICATIVI			DATI CLASSAMENTO					DATI DERIVANTI DA		
	Foglio	Particella	Sub	Porz	Qualità Classe	Superficie(m²)		Deduz		Reddito	
1	4	8		-	PASCOLO 1	ha are ca 33 08 50			Dominicale L. 1.323.400	Agrario L. 992.550	Impianto meccanografico del 06/11/1985
Notifica				Partita		16927					

L'intestazione alla data della richiesta deriva dai seguenti atti:

Visura storica per immobile

Situazione degli atti informatizzati dall'impianto meccanografico al 19/06/2021

Situazione degli intestati dall'impianto meccanografico

N.	DATI ANAGRAFICI	CODICE FISCALE	DIRITTI E ONERI REALI
1	PUTZOLU Giuseppe;MICHELE nato a NORAGUGUME il 15/11/1923	PTZGPP23S15F933J*	(1) Proprieta` per 1000/1000 fino al 31/08/2000
DATI DERIVANTI DA		Impianto meccanografico del 06/11/1985	

Unità immobiliari n. 1

Tributi erariali: Euro 0,90

Visura telematica

* Codice Fiscale Validato in Anagrafe Tributaria

Visura storica per immobile

Situazione degli atti informatizzati dall'impianto meccanografico al 19/06/2021

Dati della richiesta	Comune di SASSARI (Codice: I452A)
Catasto Terreni	Sezione di AGRO (Provincia di SASSARI) Foglio: 4 Particella: 816

INTESTATO

1	PUTZULU Antonio nato a SCANSANO il 16/05/1955	PTZNTN55E16I504C*	(1) Proprieta` per 1/1
---	-----------------------------------------------	-------------------	------------------------

Situazione dell'Immobile dal 23/11/2020

N.	DATI IDENTIFICATIVI			DATI CLASSAMENTO						DATI DERIVANTI DA			
	Foglio	Particella	Sub	Porz	Qualità Classe		Superficie(m²)			Deduz	Reddito		
							ha	are	ca		Dominicale	Agrario	
1	4	816		AA	SEMINATIVO	4	9	86	24		Euro 178,27	Euro 152,81	Variazione del 13/06/2020 protocollo n. SS0084080 in atti dal 23/11/2020 TRASMISSIONE DATI AGEA AI SENSI DEL DL 3.10.2006 N. 262 (n. 18411.1/2020)
				AB	PASCOLO ARB	U	2	82	26		Euro 36,44	Euro 36,44	
Notifica				Partita									
Annotazioni				di stadio: Variazione culturale eseguita ai sensi del DI 3.10.2006 n. 262, convertito con modificazioni nella legge 24.11.2006 n. 286 e successive modificazioni (anno 2020) - Eseguita a seguito di dichiarazione resa il 13/06/2020 all'Organismo Pagatore ARGEA con la domanda AGEA. ADU.2020.0766633 (Scheda validazione/fascicolo prot. n. AGEA. CAA2255.2020.0001191) - Porzione AB: Classamento per parificazione con la qualita` 91 - PASCOLO, Classe 02									

L'intestazione alla data della richiesta deriva dai seguenti atti:

Situazione degli intestati dal 22/12/2011

N.	DATI ANAGRAFICI	CODICE FISCALE	DIRITTI E ONERI REALI
1	PUTZULU Antonio nato a SCANSANO il 16/05/1955	PTZNTN55E16I504C*	(1) Proprieta` per 1/1
DATI DERIVANTI DA		ISTRUMENTO (ATTO PUBBLICO) del 22/12/2011 Nota presentata con Modello Unico in atti dal 29/12/2011 Repertorio n.: 24724 Rogante: CARLINI GIOVANNI Sede: SASSARI Registrazione: Sede: DONAZIONE ACCETTATA (n. 13163.1/2011)	

Situazione degli intestati dal 25/11/2011

N.	DATI ANAGRAFICI	CODICE FISCALE	DIRITTI E ONERI REALI
1	PUTZOLU Giuseppe;MICHELE nato a NORAGUGUME il 15/11/1923	PTZGPP23S15F933J*	(1) Proprieta` per 1000/1000 fino al 22/12/2011

Visura storica per immobile

Data: 19/06/2021 - Ora: 12.08.56 Segue

Visura n.: T47836 Pag: 2

Situazione degli atti informatizzati dall'impianto meccanografico al 19/06/2021

DATI DERIVANTI DA	del 25/11/2011 protocollo n. SS0312746 in atti dal 25/11/2011 Registrazione: presentato il 24/11/2011 (n. 312746.1/2011)
--------------------------	--------------------------------------------------------------------------------------------------------------------------

Situazione dell'Immobile dal 25/11/2011

N.	DATI IDENTIFICATIVI			DATI CLASSAMENTO					DATI DERIVANTI DA		
	Foglio	Particella	Sub	Porz	Qualità Classe	Superficie(m²)		Deduz		Reddito	
						ha are ca			Dominicale	Agrario	
1	4	816		-	SEMINATIVO 4	12	68 50		Euro 229,29	Euro 196,54	Tipo mappale del 25/11/2011 protocollo n. SS0312746 in atti dal 25/11/2011 presentato il 24/11/2011 (n. 312746.1/2011)
Notifica				Partita							

Nella variazione sono stati soppressi i seguenti immobili:

- foglio 4 particella 753

Sono stati inoltre variati i seguenti immobili:

- foglio 4 particella 817

L'intestazione alla data della richiesta deriva dai seguenti atti:

Situazione degli intestati dal 17/07/2009

N.	DATI ANAGRAFICI	CODICE FISCALE	DIRITTI E ONERI REALI
1	PUTZOLU Giuseppe;MICHELE nato a NORAGUGUME il 15/11/1923	PTZGPP23S15F933J*	(1) Proprieta` per 1000/1000 fino al 25/11/2011
DATI DERIVANTI DA	FRAZIONAMENTO del 17/07/2009 protocollo n. SS0208358 in atti dal 17/07/2009 Registrazione: presentato il 16/07/2009 (n. 208358.1/2009)		

Situazione dell'immobile che ha originato il precedente dal 17/07/2009

N.	DATI IDENTIFICATIVI			DATI CLASSAMENTO					DATI DERIVANTI DA		
	Foglio	Particella	Sub	Porz	Qualità Classe	Superficie(m²)		Deduz		Reddito	
						ha are ca			Dominicale	Agrario	
1	4	753		-	SEMINATIVO 4	12	74 27		Euro 230,34	Euro 197,43	FRAZIONAMENTO del 17/07/2009 protocollo n. SS0208358 in atti dal 17/07/2009 presentato il 16/07/2009 (n. 208358.1/2009)
Notifica				Partita							

Nella variazione sono stati soppressi i seguenti immobili:

- foglio 4 particella 659 - foglio 4 particella 409 - foglio 4 particella 661 - foglio 4 particella 621

Sono stati inoltre variati i seguenti immobili:

- foglio 4 particella 754 - foglio 4 particella 755 - foglio 4 particella 756 - foglio 4 particella 757 - foglio 4 particella 758 - foglio 4 particella 759 - foglio 4 particella 760 - foglio 4 particella 761 - foglio 4 particella 762 - foglio 4 particella 763 - foglio 4 particella 764

Segue

L'intestazione alla data della richiesta deriva dai seguenti atti:

Situazione degli intestati dal 22/06/2005

N.	DATI ANAGRAFICI	CODICE FISCALE	DIRITTI E ONERI REALI
1	PUTZOLU Giuseppe;MICHELE nato a NORAGUGUME il 15/11/1923	PTZGPP23S15F933J*	(1) Proprieta` per 1000/1000 fino al 17/07/2009
DATI DERIVANTI DA del 22/06/2005 protocollo n. SS0106641 in atti dal 22/06/2005 Registrazione: (n. 106641.1/2005)			

Situazione dell'immobile che ha originato il precedente dal 14/05/2009

N.	DATI IDENTIFICATIVI			DATI CLASSAMENTO						DATI DERIVANTI DA		
	Foglio	Particella	Sub	Porz	Qualità Classe	Superficie(m²)		Deduz	Reddito			
						ha	are ca		Dominicale		Agrario	
1	4	659		-	SEMINATIVO 4	23	31	60		Euro 421,46	Euro 361,25	VARIAZIONE D'UFFICIO del 14/05/2009 protocollo n. SS0142594 in atti dal 14/05/2009 (n. 1893.1/2009)
Notifica				Partita								
Annotazioni				variato si accorpano le porzioni (istanza n 142495 del 14/05/2009)								

Situazione dell'Immobilabile dal 13/12/2007

N.	DATI IDENTIFICATIVI			DATI CLASSAMENTO						DATI DERIVANTI DA		
	Foglio	Particella	Sub	Porz	Qualità Classe	Superficie(m²)		Deduz	Reddito			
						ha	are ca		Dominicale		Agrario	
1	4	659		AA	SEMINATIVO 4	19	09	50		Euro 345,16	Euro 295,85	Tabella di variazione del 13/12/2007 protocollo n. SS0385272 in atti dal 13/12/2007 TRASMISSIONE DATI AGEA AI SENSI DEL DL 3.10.2006 N.262 (n. 69264.1/2007)
				AB	PASCOLO 1	4	22	10		Euro 87,20	Euro 65,40	
Notifica				Partita								
Annotazioni				variazione colturale eseguita ai sensi del dl 3.10.2006 n. 262, convertito con modificazioni nella legge 24.11.2006 n. 286 (anno 2007) - qualita` dichiarata o parificata a coltura presente nel quadro tariffario del comune								

Situazione dell'Immobilabile dal 22/06/2005

N.	DATI IDENTIFICATIVI			DATI CLASSAMENTO						DATI DERIVANTI DA		
	Foglio	Particella	Sub	Porz	Qualità Classe	Superficie(m²)		Deduz	Reddito			
						ha	are ca		Dominicale		Agrario	
1	4	659		-	PASCOLO 1	23	31	60		Euro 481,67	Euro 361,25	Tipo mappale del 22/06/2005 protocollo n. SS0106641 in atti dal 22/06/2005 (n. 106641.1/2005)

Visura storica per immobile

Data: 19/06/2021 - Ora: 12.08.56 Segue

Visura n.: T47836 Pag: 3

Situazione degli atti informatizzati dall'impianto meccanografico al 19/06/2021

Notifica		Partita			
-----------------	--	----------------	--	--	--

Nella variazione sono stati soppressi i seguenti immobili:

- foglio 4 particella 6 - foglio 4 particella 576

Sono stati inoltre variati i seguenti immobili:

- foglio 4 particella 660 - foglio 4 particella 661 - foglio 4 particella 662

L'intestazione alla data della richiesta deriva dai seguenti atti:

Situazione degli intestati dall'impianto meccanografico

N.	DATI ANAGRAFICI	CODICE FISCALE	DIRITTI E ONERI REALI
1	PUTZOLU Giuseppe;MICHELE nato a NORAGUGUME il 15/11/1923	PTZGPP23S15F933J*	(1) Proprieta` per 1000/1000 fino al 22/06/2005
DATI DERIVANTI DA		Impianto meccanografico del 06/11/1985	

Situazione dell'immobile che ha originato il precedente dal 31/01/2002

N.	DATI IDENTIFICATIVI			DATI CLASSAMENTO						DATI DERIVANTI DA		
	Foglio	Particella	Sub	Porz	Qualità Classe	Superficie(m²)			Deduz		Reddito	
						ha	are	ca			Dominicale	Agrario
1	4	6		-	PASCOLO 1	23	32	12		Euro 481,78	Euro 361,33	Tabella di variazione del 24/06/1986 protocollo n. 23828 in atti dal 31/01/2002 (n. 169.1/1986)
Notifica						Partita						
Annotazioni		origina le p.lle 607 608										

Sono stati inoltre variati i seguenti immobili:

- foglio 4 particella 607 - foglio 4 particella 608

Situazione dell'Immobile dal 27/05/1991

N.	DATI IDENTIFICATIVI			DATI CLASSAMENTO						DATI DERIVANTI DA		
	Foglio	Particella	Sub	Porz	Qualità Classe	Superficie(m²)			Deduz		Reddito	
						ha	are	ca			Dominicale	Agrario
1	4	6		-	PASCOLO 1	23	34	04		Euro 482,17 L. 933.616	Euro 361,63 L. 700.212	FRAZIONAMENTO in atti dal 27/05/1991 (n. 99387)
Notifica						Partita		16927				

Sono stati inoltre variati i seguenti immobili:

- foglio 4 particella 245 - foglio 4 particella 246

Visura storica per immobile

Situazione degli atti informatizzati dall'impianto meccanografico al 19/06/2021

Situazione dell'Immobile dall'impianto meccanografico

N.	DATI IDENTIFICATIVI			DATI CLASSAMENTO						DATI DERIVANTI DA		
	Foglio	Particella	Sub	Porz	Qualità Classe	Superficie(m ²)			Deduz		Reddito	
						ha	are	ca			Dominicale	Agrario
1	4	6		-	PASCOLO 1	38	08	21		L. 1.523.284	L. 1.142.463	Impianto meccanografico del 06/11/1985
Notifica						Partita			16927			

Unità immobiliari n. 1

Tributi erariali: Euro 0,90

Visura telematica

* Codice Fiscale Validato in Anagrafe Tributaria

Visura storica per immobile

Situazione degli atti informatizzati dall'impianto meccanografico al 19/06/2021

Dati della richiesta	Comune di SASSARI (Codice: I452A)
Catasto Terreni	Sezione di AGRO (Provincia di SASSARI)
	Foglio: 4 Particella: 5

INTESTATO

1	PUTZULU Antonio nato a SCANSANO il 16/05/1955	PTZNTN55E16I504C*	(1) Proprieta` per 1/1
---	-----------------------------------------------	-------------------	------------------------

Situazione dell'Immobile dal 23/11/2020

N.	DATI IDENTIFICATIVI			DATI CLASSAMENTO						DATI DERIVANTI DA	
	Foglio	Particella	Sub	Porz	Qualità Classe	Superficie(m²)		Deduz	Reddito		
						ha	are ca		Dominicale		Agrario
1	4	5		AA	SEMINATIVO 4	44	03		Euro 7,96	Euro 6,82	Variazione del 13/06/2020 protocollo n. SS0084014 in atti dal 23/11/2020 TRASMISSIONE DATI AGEA AI SENSI DEL DL 3.10.2006 N. 262 (n. 18347.1/2020)
				AB	PASCOLO ARB U	70	02		Euro 9,04	Euro 9,04	
Notifica				Partita							
Annotazioni				di stadio: Variazione culturale eseguita ai sensi del DI 3.10.2006 n. 262, convertito con modificazioni nella legge 24.11.2006 n. 286 e successive modificazioni (anno 2020) - Eseguita a seguito di dichiarazione resa il 13/06/2020 all'Organismo Pagatore ARGEA con la domanda AGEA. ADU.2020.0766633 (Scheda validazione/fascicolo prot. n. AGEA. CAA2255.2020.0001191) - Porzione AB: Classamento per parificazione con la qualita` 91 - PASCOLO, Classe 02							

Situazione dell'Immobile dal 14/03/2013

N.	DATI IDENTIFICATIVI			DATI CLASSAMENTO						DATI DERIVANTI DA	
	Foglio	Particella	Sub	Porz	Qualità Classe	Superficie(m²)		Deduz	Reddito		
						ha	are ca		Dominicale		Agrario
1	4	5		-	PASCOLO 3	1	14 05		Euro 11,78	Euro 11,78	RIORDINO FONDIARIO del 14/03/2013 protocollo n. SS0036084 in atti dal 14/03/2013 A16 ALLINEAMENTO CARTOGRAFICO- CENSUARIO: BONIFICA DELLE INCOERENZE (n. 2845.1/2013)

Visura storica per immobile

Situazione degli atti informatizzati dall'impianto meccanografico al 19/06/2021

Notifica		Partita			
----------	--	---------	--	--	--

Situazione dell'Immobile dall'impianto meccanografico

N.	DATI IDENTIFICATIVI			DATI CLASSAMENTO					DATI DERIVANTI DA		
	Foglio	Particella	Sub	Porz	Qualità Classe	Superficie(m²)		Deduz		Reddito	
						ha are ca			Dominicale	Agrario	
1	4	5		-	PASCOLO 3	1	11 60		Euro 11,53 L. 22.320	Euro 11,53 L. 22.320	Impianto meccanografico del 06/11/1985
Notifica				Partita	16927						

L'intestazione alla data della richiesta deriva dai seguenti atti:

Situazione degli intestati dal 22/12/2011

N.	DATI ANAGRAFICI	CODICE FISCALE	DIRITTI E ONERI REALI
1	PUTZULU Antonio nato a SCANSANO il 16/05/1955	PTZNTN55E16I504C*	(1) Proprieta` per 1/1
DATI DERIVANTI DA		ISTRUMENTO (ATTO PUBBLICO) del 22/12/2011 Nota presentata con Modello Unico in atti dal 29/12/2011 Repertorio n.: 24724 Rogante: CARLINI GIOVANNI Sede: SASSARI Registrazione: Sede: DONAZIONE ACCETTATA (n. 13163.1/2011)	

Situazione degli intestati dall'impianto meccanografico

N.	DATI ANAGRAFICI	CODICE FISCALE	DIRITTI E ONERI REALI
1	PUTZOLU Giuseppe;MICHELE nato a NORAGUGUME il 15/11/1923	PTZGPP23S15F933J*	(1) Proprieta` per 1000/1000 fino al 22/12/2011
DATI DERIVANTI DA		Impianto meccanografico del 06/11/1985	

Unità immobiliari n. 1

Tributi erariali: Euro 0,90

Visura telematica

* Codice Fiscale Validato in Anagrafe Tributaria

Visura storica per immobile

Situazione degli atti informatizzati dall'impianto meccanografico al 19/06/2021

Dati della richiesta	Comune di SASSARI (Codice: I452A)
Catasto Terreni	Sezione di AGRO (Provincia di SASSARI)
	Foglio: 4 Particella: 7

INTESTATO

1	PUTZULU Antonio nato a SCANSANO il 16/05/1955	PTZNTN55E16I504C*	(1) Proprieta` per 1/1
---	-----------------------------------------------	-------------------	------------------------

Situazione dell'Immobile dal 09/03/2007

N.	DATI IDENTIFICATIVI			DATI CLASSAMENTO						DATI DERIVANTI DA		
	Foglio	Particella	Sub	Porz	Qualità Classe	Superficie(m²)			Deduz		Reddito	
						ha	are	ca			Dominicale	Agrario
1	4	7		AA	SEMINATIVO 4	3	00	00		Euro 54,23	Euro 46,48	Tabella di variazione del 09/03/2007 protocollo n. SS0087676 in atti dal 09/03/2007 TRASMISSIONE DATI AI SENSI DEL DECRETO 262 DEL 3 OTTOBRE 2006 (n. 24694.1/2007)
				AB	PASCOLO 3	2	20	81		Euro 22,81	Euro 22,81	
Notifica				Partita								
Annotazioni				variazione culturale ex d.l. n. 262/06 - qualità dichiarata o parificata a coltura presente nel quadro tariffario								

Situazione dell'Immobile dal 27/05/1991

N.	DATI IDENTIFICATIVI			DATI CLASSAMENTO						DATI DERIVANTI DA		
	Foglio	Particella	Sub	Porz	Qualità Classe	Superficie(m²)			Deduz		Reddito	
						ha	are	ca			Dominicale	Agrario
1	4	7		-	PASCOLO 3	5	20	81		Euro 53,80 L. 104.162	Euro 53,80 L. 104.162	FRAZIONAMENTO in atti dal 27/05/1991 (n. 526179)
Notifica				Partita				16927				

Sono stati inoltre variati i seguenti immobili:

- foglio 4 particella 296

Visura storica per immobile

Situazione degli atti informatizzati dall'impianto meccanografico al 19/06/2021

Situazione dell'Immobile dall'impianto meccanografico

N.	DATI IDENTIFICATIVI			DATI CLASSAMENTO						DATI DERIVANTI DA		
	Foglio	Particella	Sub	Porz	Qualità Classe	Superficie(m²)			Deduz		Reddito	
						ha	are	ca			Dominicale	Agrario
1	4	7		-	PASCOLO 3	5	23	25		L. 104.650	L. 104.650	Impianto meccanografico del 06/11/1985
Notifica						Partita			16927			

L'intestazione alla data della richiesta deriva dai seguenti atti:

Situazione degli intestati dal 22/12/2011

N.	DATI ANAGRAFICI	CODICE FISCALE	DIRITTI E ONERI REALI
1	PUTZULU Antonio nato a SCANSANO il 16/05/1955	PTZNTN55E16I504C*	(1) Proprieta` per 1/1
DATI DERIVANTI DA		ISTRUMENTO (ATTO PUBBLICO) del 22/12/2011 Nota presentata con Modello Unico in atti dal 29/12/2011 Repertorio n.: 24724 Rogante: CARLINI GIOVANNI Sede: SASSARI Registrazione: Sede: DONAZIONE ACCETTATA (n. 13163.1/2011)	

Situazione degli intestati dall'impianto meccanografico

N.	DATI ANAGRAFICI	CODICE FISCALE	DIRITTI E ONERI REALI
1	PUTZOLU Giuseppe;MICHELE nato a NORAGUGUME il 15/11/1923	PTZGPP23S15F933J*	(1) Proprieta` per 1000/1000 fino al 22/12/2011
DATI DERIVANTI DA		Impianto meccanografico del 06/11/1985	

Unità immobiliari n. 1

Tributi erariali: Euro 0,90

Visura telematica

* Codice Fiscale Validato in Anagrafe Tributaria

2.4 N.2 Visure catastali Terreni di proprietà Putzulu Luisa

Particelle 761, 763

Visura storica per immobile

Data: 19/06/2021 - Ora: 12.10.57 Segue

Visura n.: T47997 Pag: 1

Situazione degli atti informatizzati dall'impianto meccanografico al 19/06/2021

Dati della richiesta	Comune di SASSARI (Codice: I452A)
Catasto Terreni	Sezione di AGRO (Provincia di SASSARI)
	Foglio: 4 Particella: 761

INTESTATO

1	PUTZULU Luisa nata a ALGHERO il 25/03/1964	PTZLSU64C65A192P*	(1) Proprieta` per 1/1 bene personale
---	--------------------------------------------	-------------------	---------------------------------------

Situazione dell'Immobile dal 13/12/2011

N.	DATI IDENTIFICATIVI			DATI CLASSAMENTO						DATI DERIVANTI DA		
	Foglio	Particella	Sub	Porz	Qualità Classe	Superficie(m²)			Deduz		Reddito	
						ha	are	ca			Dominicale	Agrario
1	4	761		-	SEMINATIVO 4	4	02	78		Euro 72,81	Euro 62,41	Tabella di variazione del 12/12/2011 protocollo n. SS0328272 in atti dal 13/12/2011 VARIAZIONE DI COLTURA (n. 328256.1/2011)
Notifica				Partita								

Sono stati inoltre variati i seguenti immobili:

- foglio 4 particella 760

Situazione dell'Immobile dal 17/07/2009

N.	DATI IDENTIFICATIVI			DATI CLASSAMENTO						DATI DERIVANTI DA		
	Foglio	Particella	Sub	Porz	Qualità Classe	Superficie(m²)			Deduz		Reddito	
						ha	are	ca			Dominicale	Agrario
1	4	761		-	SEMIN IRRIG 1	4	02	78		Euro 332,83	Euro 145,61	FRAZIONAMENTO del 17/07/2009 protocollo n. SS0208358 in atti dal 17/07/2009 presentato il 16/07/2009 (n. 208358.1/2009)
Notifica				Partita								

Nella variazione sono stati soppressi i seguenti immobili:

- foglio 4 particella 659 - foglio 4 particella 409 - foglio 4 particella 661 - foglio 4 particella 621

Sono stati inoltre variati i seguenti immobili:

- foglio 4 particella 753 - foglio 4 particella 754 - foglio 4 particella 755 - foglio 4 particella 756 - foglio 4 particella 757 - foglio 4 particella 758 - foglio 4 particella 759 - foglio 4 particella 760 - foglio 4 particella 762 - foglio 4 particella 763 - foglio 4 particella 764

Segue

L'intestazione alla data della richiesta deriva dai seguenti atti:

Situazione degli intestati dal 13/12/2011

N.	DATI ANAGRAFICI	CODICE FISCALE	DIRITTI E ONERI REALI
1	PUTZULU Luisa nata a ALGHERO il 25/03/1964	PTZLSU64C65A192P*	(1) Proprieta` per 1/1 bene personale
DATI DERIVANTI DA		ISTRUMENTO (ATTO PUBBLICO) del 13/12/2011 Nota presentata con Modello Unico in atti dal 21/12/2011 Repertorio n.: 24686 Rogante: CARLINI GIOVANNI Sede: SASSARI Registrazione: Sede: DONAZIONE ACCETTATA (n. 12855.1/2011)	

Situazione degli intestati dal 17/07/2009

N.	DATI ANAGRAFICI	CODICE FISCALE	DIRITTI E ONERI REALI
1	PUTZOLU Giuseppe;MICHELE nato a NORAGUGUME il 15/11/1923	PTZGPP23S15F933J*	(1) Proprieta` per 1000/1000 fino al 13/12/2011
DATI DERIVANTI DA		FRAZIONAMENTO del 17/07/2009 protocollo n. SS0208358 in atti dal 17/07/2009 Registrazione: presentato il 16/07/2009 (n. 208358.1/2009)	

Situazione dell'immobile che ha originato il precedente dal 14/05/2009

N.	DATI IDENTIFICATIVI			DATI CLASSAMENTO						DATI DERIVANTI DA		
	Foglio	Particella	Sub	Porz	Qualità Classe	Superficie(m²)			Deduz		Reddito	
						ha	are	ca			Dominicale	Agrario
1	4	661		-	SEMIN IRRIG 1	20	68	03		Euro 1.708,88	Euro 747,63	VARIAZIONE D'UFFICIO del 14/05/2009 protocollo n. SS0142573 in atti dal 14/05/2009 (n. 1889.1/2009)
Notifica						Partita						
Annotationi		variato si accorpano le porzioni (istanza n 142495 del 14/05/2009)										

Situazione dell'Immobile dal 09/03/2007

N.	DATI IDENTIFICATIVI			DATI CLASSAMENTO						DATI DERIVANTI DA		
	Foglio	Particella	Sub	Porz	Qualità Classe	Superficie(m²)			Deduz		Reddito	
						ha	are	ca			Dominicale	Agrario
1	4	661		AA	SEMINATIVO 4	9	50	00		Euro 171,72	Euro 147,19	Tabella di variazione del 09/03/2007 protocollo n. SS0087701 in atti dal 09/03/2007 TRASMISSIONE DATI AI SENSI DEL DECRETO 262 DEL 3 OTTOBRE 2006 (n. 24700.1/2007)
				AB	SEMIN IRRIG 1	8	50	00		Euro 702,38	Euro 307,29	
				AC	PASCOLO 1	2	68	03		Euro 55,37	Euro 41,53	
Notifica						Partita						
Annotationi		variazione culturale ex d.l. n. 262/06 - qualità dichiarata o parificata a coltura presente nel quadro tariffario										

Visura storica per immobile

Situazione degli atti informatizzati dall'impianto meccanografico al 19/06/2021

Situazione dell'Immobile dal 22/06/2005

N.	DATI IDENTIFICATIVI			DATI CLASSAMENTO						DATI DERIVANTI DA		
	Foglio	Particella	Sub	Porz	Qualità Classe	Superficie(m²)			Deduz		Reddito	
						ha are ca					Dominicale	Agrario
1	4	661		-	PASCOLO 1	20	68	03		Euro 427,22	Euro 320,41	Tipo mappale del 22/06/2005 protocollo n. SS0106641 in atti dal 22/06/2005 (n. 106641.1/2005)
Notifica						Partita						

Nella variazione sono stati soppressi i seguenti immobili:

- foglio 4 particella 6 - foglio 4 particella 576

Sono stati inoltre variati i seguenti immobili:

- foglio 4 particella 659 - foglio 4 particella 660 - foglio 4 particella 662

L'intestazione alla data della richiesta deriva dai seguenti atti:

Situazione degli intestati dal 22/06/2005

N.	DATI ANAGRAFICI	CODICE FISCALE	DIRITTI E ONERI REALI
1	PUTZOLU Giuseppe;MICHELE nato a NORAGUGUME il 15/11/1923	PTZGPP23S15F933J*	(1) Proprieta` per 1000/1000 fino al 17/07/2009
DATI DERIVANTI DA del 22/06/2005 protocollo n. SS0106641 in atti dal 22/06/2005 Registrazione: (n. 106641.1/2005)			

Situazione dell'immobile che ha originato il precedente dal 23/07/2004

N.	DATI IDENTIFICATIVI			DATI CLASSAMENTO						DATI DERIVANTI DA		
	Foglio	Particella	Sub	Porz	Qualità Classe	Superficie(m²)			Deduz		Reddito	
						ha are ca					Dominicale	Agrario
1	4	576		-	PASCOLO 1	20	76	67		Euro 429,00	Euro 321,75	FRAZIONAMENTO del 31/08/2000 protocollo n. SS002469U in atti dal 23/07/2004 (n. 2469U.1/2000)
Notifica						Partita						

Nella variazione sono stati soppressi i seguenti immobili:

- foglio 4 particella 8 - foglio 4 particella 558

Sono stati inoltre variati i seguenti immobili:

- foglio 4 particella 577 - foglio 4 particella 578 - foglio 4 particella 579 - foglio 4 particella 580

L'intestazione alla data della richiesta deriva dai seguenti atti:

Visura storica per immobile

Data: 19/06/2021 - Ora: 12.10.57 Segue

Visura n.: T47997 Pag: 3

Situazione degli atti informatizzati dall'impianto meccanografico al 19/06/2021

Situazione degli intestati dal 31/08/2000

N.	DATI ANAGRAFICI	CODICE FISCALE	DIRITTI E ONERI REALI
1	PUTZOLU Giuseppe;MICHELE nato a NORAGUGUME il 15/11/1923	PTZGPP23S15F933J*	(1) Proprieta` per 1000/1000 fino al 22/06/2005
DATI DERIVANTI DA		FRAZIONAMENTO del 31/08/2000 protocollo n. SS002469U in atti dal 23/07/2004 Registrazione: (n. 2469U.1/2000)	

Situazione dell'immobile che ha originato il precedente dal 31/01/2002

N.	DATI IDENTIFICATIVI			DATI CLASSAMENTO					DATI DERIVANTI DA	
	Foglio	Particella	Sub	Porz	Qualità Classe	Superficie(m²)	Deduz	Reddito		
1	4	8		-	PASCOLO 1	ha are ca 22 18 64		Dominicale Euro 458,33	Agrario Euro 343,75	Tabella di variazione del 24/06/1986 protocollo n. 23851 in atti dal 31/01/2002 (n. 169.1/1986)
Notifica					Partita					
Annotazioni		origina le p.lle 609 610 611								

Sono stati inoltre variati i seguenti immobili:

- foglio 4 particella 609 - foglio 4 particella 610 - foglio 4 particella 611

Situazione dell'Immobile dal 27/05/1991

N.	DATI IDENTIFICATIVI			DATI CLASSAMENTO					DATI DERIVANTI DA	
	Foglio	Particella	Sub	Porz	Qualità Classe	Superficie(m²)	Deduz	Reddito		
1	4	8		-	PASCOLO 1	ha are ca 22 23 52		Dominicale Euro 459,34 L. 889.408	Agrario Euro 344,51 L. 667.056	FRAZIONAMENTO in atti dal 27/05/1991 (n. 99387)
Notifica					Partita		16927			

Sono stati inoltre variati i seguenti immobili:

- foglio 4 particella 241 - foglio 4 particella 242

Situazione dell'Immobile dall'impianto meccanografico

N.	DATI IDENTIFICATIVI			DATI CLASSAMENTO					DATI DERIVANTI DA	
	Foglio	Particella	Sub	Porz	Qualità Classe	Superficie(m²)	Deduz	Reddito		
1	4	8		-	PASCOLO 1	ha are ca 33 08 50		Dominicale L. 1.323.400	Agrario L. 992.550	Impianto meccanografico del 06/11/1985

Visura storica per immobile

Situazione degli atti informatizzati dall'impianto meccanografico al 19/06/2021

Notifica		Partita	16927		
-----------------	--	----------------	-------	--	--

L'intestazione alla data della richiesta deriva dai seguenti atti:

Situazione degli intestati dall'impianto meccanografico

N.	DATI ANAGRAFICI	CODICE FISCALE	DIRITTI E ONERI REALI
1	PUTZOLU Giuseppe;MICHELE nato a NORAGUGUME il 15/11/1923	PTZGPP23S15F933J*	(1) Proprieta` per 1000/1000 fino al 31/08/2000
DATI DERIVANTI DA		Impianto meccanografico del 06/11/1985	

Unità immobiliari n. 1

Tributi erariali: Euro 0,90

Visura telematica

* Codice Fiscale Validato in Anagrafe Tributaria

Visura storica per immobile

Situazione degli atti informatizzati dall'impianto meccanografico al 19/06/2021

Dati della richiesta	Comune di SASSARI (Codice: I452A)
Catasto Terreni	Sezione di AGRO (Provincia di SASSARI)
	Foglio: 4 Particella: 763

INTESTATO

1	PUTZULU Luisa nata a ALGHERO il 25/03/1964	PTZLSU64C65A192P*	(1) Proprieta` per 1/1 bene personale
---	--------------------------------------------	-------------------	---------------------------------------

Situazione dell'Immobile dal 17/07/2009

N.	DATI IDENTIFICATIVI			DATI CLASSAMENTO					DATI DERIVANTI DA		
	Foglio	Particella	Sub	Porz	Qualità Classe	Superficie(m²)		Deduz		Reddito	
						ha	are ca			Dominicale	Agrario
1	4	763		-	SEMINATIVO 4	99	56		Euro 18,00	Euro 15,43	FRAZIONAMENTO del 17/07/2009 protocollo n. SS0208358 in atti dal 17/07/2009 presentato il 16/07/2009 (n. 208358.1/2009)
Notifica				Partita							

Nella variazione sono stati soppressi i seguenti immobili:

- foglio 4 particella 659 - foglio 4 particella 409 - foglio 4 particella 661 - foglio 4 particella 621

Sono stati inoltre variati i seguenti immobili:

- foglio 4 particella 753 - foglio 4 particella 754 - foglio 4 particella 755 - foglio 4 particella 756 - foglio 4 particella 757 - foglio 4 particella 758 - foglio 4 particella 759 - foglio 4 particella 760 - foglio 4 particella 761 - foglio 4 particella 762 - foglio 4 particella 764

L'intestazione alla data della richiesta deriva dai seguenti atti:

Situazione degli intestati dal 13/12/2011

N.	DATI ANAGRAFICI	CODICE FISCALE	DIRITTI E ONERI REALI
1	PUTZULU Luisa nata a ALGHERO il 25/03/1964	PTZLSU64C65A192P*	(1) Proprieta` per 1/1 bene personale
DATI DERIVANTI DA		ISTRUMENTO (ATTO PUBBLICO) del 13/12/2011 Nota presentata con Modello Unico in atti dal 21/12/2011 Repertorio n.: 24686 Rogante: CARLINI GIOVANNI Sede: SASSARI Registrazione: Sede: DONAZIONE ACCETTATA (n. 12855.1/2011)	

Visura storica per immobile

Situazione degli atti informatizzati dall'impianto meccanografico al 19/06/2021

Situazione degli intestati dal 17/07/2009

N.	DATI ANAGRAFICI	CODICE FISCALE	DIRITTI E ONERI REALI
1	PUTZOLU Giuseppe;MICHELE nato a NORAGUGUME il 15/11/1923	PTZGPP23S15F933J*	(1) Proprieta` per 1000/1000 fino al 13/12/2011
DATI DERIVANTI DA FRAZIONAMENTO del 17/07/2009 protocollo n. SS0208358 in atti dal 17/07/2009 Registrazione: presentato il 16/07/2009 (n. 208358.1/2009)			

Situazione dell'immobile che ha originato il precedente dal 14/05/2009

N.	DATI IDENTIFICATIVI			DATI CLASSAMENTO					DATI DERIVANTI DA		
	Foglio	Particella	Sub	Porz	Qualità Classe	Superficie(m²)		Deduz		Reddito	
1	4	621		-	SEMINATIVO 4	9 40 79 ha are ca			Dominicale Euro 170,06	Agrario Euro 145,76	VARIAZIONE D'UFFICIO del 14/05/2009 protocollo n. SS0142577 in atti dal 14/05/2009 (n. 1890.1/2009)
Notifica				Partita							
Annotazioni				variato si accorpano le porzioni (istanza n 142495 del 14/05/2009)							

Situazione dell'Immobile dal 13/12/2007

N.	DATI IDENTIFICATIVI			DATI CLASSAMENTO					DATI DERIVANTI DA		
	Foglio	Particella	Sub	Porz	Qualità Classe	Superficie(m²)		Deduz		Reddito	
1	4	621		AA	PASCOLO 1	90 79 ha are ca			Dominicale Euro 18,76	Agrario Euro 14,07	Tabella di variazione del 13/12/2007 protocollo n. SS0385270 in atti dal 13/12/2007 TRASMISSIONE DATI AGEA AI SENSI DEL DL 3.10.2006 N.262 (n. 69262.1/2007)
				AB	SEMINATIVO 4	8 50 00			Euro 153,65	Euro 131,70	
Notifica				Partita							
Annotazioni				variazione culturale eseguita ai sensi del dl 3.10.2006 n. 262, convertito con modificazioni nella legge 24.11.2006 n. 286 (anno 2007) - qualita` dichiarata o parificata a coltura presente nel quadro tariffario del comune							

Situazione dell'Immobile dal 23/07/2004

N.	DATI IDENTIFICATIVI			DATI CLASSAMENTO					DATI DERIVANTI DA		
	Foglio	Particella	Sub	Porz	Qualità Classe	Superficie(m²)		Deduz		Reddito	
1	4	621		-	PASCOLO 1	9 40 79 ha are ca			Dominicale Euro 194,35	Agrario Euro 145,76	FRAZIONAMENTO del 02/07/2002 protocollo n. SS0166921 in atti dal 23/07/2004 (n. 2455.1/2002)

Visura storica per immobile

Data: 19/06/2021 - Ora: 12.12.40 Segue

Visura n.: T49158 Pag: 3

Situazione degli atti informatizzati dall'impianto meccanografico al 19/06/2021

Notifica		Partita			
-----------------	--	----------------	--	--	--

Nella variazione sono stati soppressi i seguenti immobili:

- foglio 4 particella 579

Sono stati inoltre variati i seguenti immobili:

- foglio 4 particella 622

L'intestazione alla data della richiesta deriva dai seguenti atti:

Situazione degli intestati dal 02/07/2002

N.	DATI ANAGRAFICI	CODICE FISCALE	DIRITTI E ONERI REALI
1	PUTZOLU Giuseppe;MICHELE nato a NORAGUGUME il 15/11/1923	PTZGPP23S15F933J*	(1) Proprieta` per 1000/1000 fino al 17/07/2009
DATI DERIVANTI DA FRAZIONAMENTO del 02/07/2002 protocollo n. SS0166921 in atti dal 23/07/2004 Registrazione: (n. 2455.1/2002)			

Situazione dell'immobile che ha originato il precedente dal 23/07/2004

N.	DATI IDENTIFICATIVI			DATI CLASSAMENTO				DATI DERIVANTI DA			
	Foglio	Particella	Sub	Porz	Qualità Classe	Superficie(m²)		Reddito			
						ha are ca		Dominicale	Agrario		
1	4	579		-	PASCOLO 1	9	90	09	Euro 204,54	Euro 153,40	FRAZIONAMENTO del 31/08/2000 protocollo n. SS002469U in atti dal 23/07/2004 (n. 2469U.1/2000)

Notifica		Partita			
-----------------	--	----------------	--	--	--

Nella variazione sono stati soppressi i seguenti immobili:

- foglio 4 particella 8 - foglio 4 particella 558

Sono stati inoltre variati i seguenti immobili:

- foglio 4 particella 576 - foglio 4 particella 577 - foglio 4 particella 578 - foglio 4 particella 580

L'intestazione alla data della richiesta deriva dai seguenti atti:

Situazione degli intestati dal 31/08/2000

N.	DATI ANAGRAFICI	CODICE FISCALE	DIRITTI E ONERI REALI
1	PUTZOLU Giuseppe;MICHELE nato a NORAGUGUME il 15/11/1923	PTZGPP23S15F933J*	(1) Proprieta` per 1000/1000 fino al 02/07/2002
DATI DERIVANTI DA FRAZIONAMENTO del 31/08/2000 protocollo n. SS002469U in atti dal 23/07/2004 Registrazione: (n. 2469U.1/2000)			

Visura storica per immobile

Situazione degli atti informatizzati dall'impianto meccanografico al 19/06/2021

Situazione dell'immobile che ha originato il precedente dal 22/07/2004

N.	DATI IDENTIFICATIVI			DATI CLASSAMENTO						DATI DERIVANTI DA		
	Foglio	Particella	Sub	Porz	Qualità Classe	Superficie(m²)			Deduz		Reddito	
						ha are ca					Dominicale	Agrario
1	4	558		-	PASCOLO 1	10	16	65		Euro 210,02	Euro 157,52	FRAZIONAMENTO del 07/09/1998 protocollo n. SS0045189 in atti dal 22/07/2004 (n. 45189.1/1998)
Notifica						Partita						

Nella variazione sono stati soppressi i seguenti immobili:

- foglio 4 particella 549

Sono stati inoltre variati i seguenti immobili:

- foglio 4 particella 559

L'intestazione alla data della richiesta deriva dai seguenti atti:

Situazione degli intestati dal 07/09/1998

N.	DATI ANAGRAFICI	CODICE FISCALE	DIRITTI E ONERI REALI
1	PUTZOLU Giuseppe;MICHELE nato a NORAGUGUME il 15/11/1923	PTZGPP23S15F933J*	(1) Proprieta` per 1000/1000 fino al 31/08/2000
DATI DERIVANTI DA FRAZIONAMENTO del 07/09/1998 protocollo n. SS0045189 in atti dal 22/07/2004 Registrazione: (n. 45189.1/1998)			

Situazione dell'immobile che ha originato il precedente dal 22/07/2004

N.	DATI IDENTIFICATIVI			DATI CLASSAMENTO						DATI DERIVANTI DA		
	Foglio	Particella	Sub	Porz	Qualità Classe	Superficie(m²)			Deduz		Reddito	
						ha are ca					Dominicale	Agrario
1	4	549		-	PASCOLO 1	10	63	92		Euro 219,79	Euro 164,84	Tipo mappale del 23/06/1998 protocollo n. SS0034640 in atti dal 22/07/2004 (n. 34640.1/1998)
Notifica						Partita						

Nella variazione sono stati soppressi i seguenti immobili:

- foglio 4 particella 242

Sono stati inoltre variati i seguenti immobili:

- foglio 4 particella 550

L'intestazione alla data della richiesta deriva dai seguenti atti:

Visura storica per immobile

Situazione degli atti informatizzati dall'impianto meccanografico al 19/06/2021

Situazione degli intestati dal 23/06/1998

N.	DATI ANAGRAFICI	CODICE FISCALE	DIRITTI E ONERI REALI
1	PUTZOLU Giuseppe;MICHELE nato a NORAGUGUME il 15/11/1923	PTZGPP23S15F933J*	(1) Proprieta` per 1000/1000 fino al 07/09/1998
DATI DERIVANTI DA del 23/06/1998 protocollo n. SS0034640 in atti dal 22/07/2004 Registrazione: (n. 34640.1/1998)			

Situazione dell'immobile che ha originato il precedente dal 27/05/1991

N.	DATI IDENTIFICATIVI			DATI CLASSAMENTO					DATI DERIVANTI DA		
	Foglio	Particella	Sub	Porz	Qualità Classe	Superficie(m²)		Deduz		Reddito	
1	4	242		-	PASCOLO 1	ha are ca 10 65 60			Dominicale Euro 220,13 L. 426.240	Agrario Euro 165,10 L. 319.680	FRAZIONAMENTO in atti dal 27/05/1991 (n. 99387)
Notifica				Partita		16927					

Sono stati inoltre variati i seguenti immobili:

- foglio 4 particella 8 - foglio 4 particella 241

L'intestazione alla data della richiesta deriva dai seguenti atti:

Situazione degli intestati dal 27/05/1991

N.	DATI ANAGRAFICI	CODICE FISCALE	DIRITTI E ONERI REALI
1	PUTZOLU Giuseppe;MICHELE nato a NORAGUGUME il 15/11/1923	PTZGPP23S15F933J*	(1) Proprieta` per 1000/1000 fino al 23/06/1998
DATI DERIVANTI DA Frazionamento in atti dal 27/05/1991			

Situazione dell'immobile che ha originato il precedente dall'impianto meccanografico

N.	DATI IDENTIFICATIVI			DATI CLASSAMENTO					DATI DERIVANTI DA		
	Foglio	Particella	Sub	Porz	Qualità Classe	Superficie(m²)		Deduz		Reddito	
1	4	8		-	PASCOLO 1	ha are ca 33 08 50			Dominicale L. 1.323.400	Agrario L. 992.550	Impianto meccanografico del 06/11/1985
Notifica				Partita		16927					

L'intestazione alla data della richiesta deriva dai seguenti atti:

Visura storica per immobile

Situazione degli atti informatizzati dall'impianto meccanografico al 19/06/2021

Situazione degli intestati dall'impianto meccanografico

N.	DATI ANAGRAFICI	CODICE FISCALE	DIRITTI E ONERI REALI
1	PUTZOLU Giuseppe;MICHELE nato a NORAGUGUME il 15/11/1923	PTZGPP23S15F933J*	(1) Proprieta` per 1000/1000 fino al 31/08/2000
DATI DERIVANTI DA		Impianto meccanografico del 06/11/1985	

Unità immobiliari n. 1

Tributi erariali: Euro 0,90

Visura telematica

* Codice Fiscale Validato in Anagrafe Tributaria

2.5 N.3 Visure catastali Terreni di proprietà Putzulu Salvatorica

Particelle 410, 758, 765

Visura storica per immobile

Situazione degli atti informatizzati dall'impianto meccanografico al 19/06/2021

Dati della richiesta	Comune di SASSARI (Codice: I452A)
Catasto Terreni	Sezione di AGRO (Provincia di SASSARI) Foglio: 4 Particella: 410

INTESTATO

1	PUTZULU Salvatorica nata a ALGHERO il 30/05/1957	PTZSVT57E70A192N*	(1) Proprieta` per 1/1 in regime di separazione dei beni
---	--------------------------------------------------	-------------------	----------------------------------------------------------

Situazione dell'Immobile dal 14/10/1993

N.	DATI IDENTIFICATIVI			DATI CLASSAMENTO					DATI DERIVANTI DA	
	Foglio	Particella	Sub	Porz	Qualità Classe	Superficie(m²) ha are ca	Deduz	Reddito		
1	4	410		-	PASCOLO 1	01 26		Dominicale Euro 0,26 L. 504	Agrario Euro 0,20 L. 378	FRAZIONAMENTO del 14/10/1993 in atti dal 14/10/1993 (n. 4069.1/1993)
Notifica					Partita	16927				
Annotazioni		sr								

Nella variazione sono stati soppressi i seguenti immobili:

- foglio 4 particella 246

Sono stati inoltre variati i seguenti immobili:

- foglio 4 particella 409

L'intestazione alla data della richiesta deriva dai seguenti atti:

Situazione degli intestati dal 13/12/2011

N.	DATI ANAGRAFICI	CODICE FISCALE	DIRITTI E ONERI REALI
1	PUTZULU Salvatorica nata a ALGHERO il 30/05/1957	PTZSVT57E70A192N*	(1) Proprieta` per 1/1 in regime di separazione dei beni
DATI DERIVANTI DA	ISTRUMENTO (ATTO PUBBLICO) del 13/12/2011 Nota presentata con Modello Unico in atti dal 21/12/2011 Repertorio n.: 24685 Rogante: CARLINI GIOVANNI Sede: SASSARI Registrazione: Sede: DONAZIONE ACCETTATA (n. 12854.1/2011)		

Situazione degli intestati dal 14/10/1993

N.	DATI ANAGRAFICI	CODICE FISCALE	DIRITTI E ONERI REALI
1	PUTZOLU Giuseppe;MICHELE nato a NORAGUGUME il 15/11/1923	PTZGPP23S15F933J*	(1) Proprieta` per 1000/1000 fino al 13/12/2011
DATI DERIVANTI DA	FRAZIONAMENTO del 14/10/1993 in atti dal 14/10/1993 Registrazione: (n. 4069.1/1993)		

Visura storica per immobile

Situazione degli atti informatizzati dall'impianto meccanografico al 19/06/2021

Situazione dell'immobile che ha originato il precedente dal 27/05/1991

N.	DATI IDENTIFICATIVI			DATI CLASSAMENTO					DATI DERIVANTI DA			
	Foglio	Particella	Sub	Porz	Qualità Classe	Superficie(m²)			Deduz	Reddito		
						ha are ca				Dominicale	Agrario	
1	4	246		-	PASCOLO 1	14	48	03		L. 579.212	L. 434.409	FRAZIONAMENTO in atti dal 27/05/1991 (n. 99387)
Notifica						Partita			16927			

Sono stati inoltre variati i seguenti immobili:

- foglio 4 particella 6 - foglio 4 particella 245

L'intestazione alla data della richiesta deriva dai seguenti atti:

Situazione degli intestati dal 27/05/1991

N.	DATI ANAGRAFICI	CODICE FISCALE	DIRITTI E ONERI REALI
1	PUTZOLU Giuseppe;MICHELE nato a NORAGUGUME il 15/11/1923	PTZGPP23S15F933J*	fino al 14/10/1993
DATI DERIVANTI DA		Frazionamento in atti dal 27/05/1991	

Situazione dell'immobile che ha originato il precedente dall'impianto meccanografico

N.	DATI IDENTIFICATIVI			DATI CLASSAMENTO					DATI DERIVANTI DA			
	Foglio	Particella	Sub	Porz	Qualità Classe	Superficie(m²)			Deduz	Reddito		
						ha are ca				Dominicale	Agrario	
1	4	6		-	PASCOLO 1	38	08	21		L. 1.523.284	L. 1.142.463	Impianto meccanografico del 06/11/1985
Notifica						Partita			16927			

L'intestazione alla data della richiesta deriva dai seguenti atti:

Situazione degli intestati dall'impianto meccanografico

N.	DATI ANAGRAFICI	CODICE FISCALE	DIRITTI E ONERI REALI
1	PUTZOLU Giuseppe;MICHELE nato a NORAGUGUME il 15/11/1923	PTZGPP23S15F933J*	(1) Proprieta` per 1000/1000 fino al 22/06/2005
DATI DERIVANTI DA		Impianto meccanografico del 06/11/1985	

Visura storica per immobile

Situazione degli atti informatizzati dall'impianto meccanografico al 19/06/2021

Data: 19/06/2021 - Ora: 12.14.40

Fine

Visura n.: T49349 Pag: 3

Visura telematica

* Codice Fiscale Validato in Anagrafe Tributaria

Visura storica per immobile

Data: 19/06/2021 - Ora: 12.16.35 Segue

Visura n.: T49565 Pag: 1

Situazione degli atti informatizzati dall'impianto meccanografico al 19/06/2021

Dati della richiesta	Comune di SASSARI (Codice: I452A)
Catasto Terreni	Sezione di AGRO (Provincia di SASSARI) Foglio: 4 Particella: 758

INTESTATO

1	PUTZULU Salvatorica nata a ALGHERO il 30/05/1957	PTZSVT57E70A192N*	(1) Proprieta` per 1/1 in regime di separazione dei beni
---	--------------------------------------------------	-------------------	----------------------------------------------------------

Situazione dell'Immobile dal 17/07/2009

N.	DATI IDENTIFICATIVI			DATI CLASSAMENTO					DATI DERIVANTI DA			
	Foglio	Particella	Sub	Porz	Qualità Classe	Superficie(m²)		Deduz		Reddito		
						ha	are			ca	Dominicale	Agrario
1	4	758		-	SEMINATIVO 4	7	79	27		Euro 140,86	Euro 120,74	FRAZIONAMENTO del 17/07/2009 protocollo n. SS0208358 in atti dal 17/07/2009 presentato il 16/07/2009 (n. 208358.1/2009)
Notifica				Partita								

Nella variazione sono stati soppressi i seguenti immobili:

- foglio 4 particella 659 - foglio 4 particella 409 - foglio 4 particella 661 - foglio 4 particella 621

Sono stati inoltre variati i seguenti immobili:

- foglio 4 particella 753 - foglio 4 particella 754 - foglio 4 particella 755 - foglio 4 particella 756 - foglio 4 particella 757 - foglio 4 particella 759 - foglio 4 particella 760 - foglio 4 particella 761 - foglio 4 particella 762 - foglio 4 particella 763 - foglio 4 particella 764

L'intestazione alla data della richiesta deriva dai seguenti atti:

Situazione degli intestati dal 13/12/2011

N.	DATI ANAGRAFICI	CODICE FISCALE	DIRITTI E ONERI REALI
1	PUTZULU Salvatorica nata a ALGHERO il 30/05/1957	PTZSVT57E70A192N*	(1) Proprieta` per 1/1 in regime di separazione dei beni
DATI DERIVANTI DA		ISTRUMENTO (ATTO PUBBLICO) del 13/12/2011 Nota presentata con Modello Unico in atti dal 21/12/2011 Repertorio n.: 24685 Rogante: CARLINI GIOVANNI Sede: SASSARI Registrazione: Sede: DONAZIONE ACCETTATA (n. 12854.1/2011)	

Visura storica per immobile

Data: 19/06/2021 - Ora: 12.16.35 Segue

Visura n.: T49565 Pag: 2

Situazione degli atti informatizzati dall'impianto meccanografico al 19/06/2021

Situazione degli intestati dal 17/07/2009

N.	DATI ANAGRAFICI	CODICE FISCALE	DIRITTI E ONERI REALI
1	PUTZOLU Giuseppe;MICHELE nato a NORAGUGUME il 15/11/1923	PTZGPP23S15F933J*	(1) Proprieta` per 1000/1000 fino al 13/12/2011
DATI DERIVANTI DA FRAZIONAMENTO del 17/07/2009 protocollo n. SS0208358 in atti dal 17/07/2009 Registrazione: presentato il 16/07/2009 (n. 208358.1/2009)			

Situazione dell'immobile che ha originato il precedente dal 14/05/2009

N.	DATI IDENTIFICATIVI			DATI CLASSAMENTO					DATI DERIVANTI DA		
	Foglio	Particella	Sub	Porz	Qualità Classe	Superficie(m²)		Deduz		Reddito	
1	4	409		-	SEMINATIVO 4	ha are ca 14 46 77			Dominicale Euro 261,52	Agrario Euro 224,16	VARIAZIONE D'UFFICIO del 14/05/2009 protocollo n. SS0142585 in atti dal 14/05/2009 (n. 1891.1/2009)
Notifica				Partita							
Annotazioni				variato si accorpano le porzioni (istanza n 142495 del 14/05/2009)							

Situazione dell'Immobile dal 13/12/2007

N.	DATI IDENTIFICATIVI			DATI CLASSAMENTO					DATI DERIVANTI DA		
	Foglio	Particella	Sub	Porz	Qualità Classe	Superficie(m²)		Deduz		Reddito	
1	4	409		AA	PASCOLO 1	ha are ca 96 77			Dominicale Euro 19,99	Agrario Euro 14,99	Tabella di variazione del 13/12/2007 protocollo n. SS0385267 in atti dal 13/12/2007 TRASMISSIONE DATI AGEA AI SENSI DEL DL 3.10.2006 N.262 (n. 69259.1/2007)
				AB	SEMINATIVO 4	13 50 00			Euro 244,03	Euro 209,17	
Notifica				Partita							
Annotazioni				variazione colturale eseguita ai sensi del dl 3.10.2006 n. 262, convertito con modificazioni nella legge 24.11.2006 n. 286 (anno 2007) - qualita` dichiarata o parificata a coltura presente nel quadro tariffario del comune							

Visura storica per immobile

Data: 19/06/2021 - Ora: 12.16.35 Segue

Visura n.: T49565 Pag: 3

Situazione degli atti informatizzati dall'impianto meccanografico al 19/06/2021

Situazione dell'Immobile dal 14/10/1993

N.	DATI IDENTIFICATIVI			DATI CLASSAMENTO						DATI DERIVANTI DA		
	Foglio	Particella	Sub	Porz	Qualità Classe	Superficie(m²)			Deduz		Reddito	
						ha are ca					Dominicale	Agrario
1	4	409		-	PASCOLO 1	14	46	77		Euro 298,88 L. 578.708	Euro 224,16 L. 434.031	FRAZIONAMENTO del 14/10/1993 in atti dal 14/10/1993 (n. 4069.1/1993)
Notifica						Partita			16927			

Nella variazione sono stati soppressi i seguenti immobili:

- foglio 4 particella 246

Sono stati inoltre variati i seguenti immobili:

- foglio 4 particella 410

L'intestazione alla data della richiesta deriva dai seguenti atti:

Situazione degli intestati dal 14/10/1993

N.	DATI ANAGRAFICI	CODICE FISCALE	DIRITTI E ONERI REALI
1	PUTZOLU Giuseppe;MICHELE nato a NORAGUGUME il 15/11/1923	PTZGPP23S15F933J*	(1) Proprieta` per 1000/1000 fino al 17/07/2009
DATI DERIVANTI DA		FRAZIONAMENTO del 14/10/1993 in atti dal 14/10/1993 Registrazione: (n. 4069.1/1993)	

Situazione dell'immobile che ha originato il precedente dal 27/05/1991

N.	DATI IDENTIFICATIVI			DATI CLASSAMENTO						DATI DERIVANTI DA		
	Foglio	Particella	Sub	Porz	Qualità Classe	Superficie(m²)			Deduz		Reddito	
						ha are ca					Dominicale	Agrario
1	4	246		-	PASCOLO 1	14	48	03		L. 579.212	L. 434.409	FRAZIONAMENTO in atti dal 27/05/1991 (n. 99387)
Notifica						Partita			16927			

Sono stati inoltre variati i seguenti immobili:

- foglio 4 particella 6 - foglio 4 particella 245

L'intestazione alla data della richiesta deriva dai seguenti atti:

Situazione degli intestati dal 27/05/1991

N.	DATI ANAGRAFICI	CODICE FISCALE	DIRITTI E ONERI REALI
1	PUTZOLU Giuseppe;MICHELE nato a NORAGUGUME il 15/11/1923	PTZGPP23S15F933J*	fino al 14/10/1993
DATI DERIVANTI DA		Frazionamento in atti dal 27/05/1991	

Visura storica per immobile

Situazione degli atti informatizzati dall'impianto meccanografico al 19/06/2021

Situazione dell'immobile che ha originato il precedente dall'impianto meccanografico

N.	DATI IDENTIFICATIVI			DATI CLASSAMENTO						DATI DERIVANTI DA		
	Foglio	Particella	Sub	Porz	Qualità Classe	Superficie(m²)			Deduz		Reddito	
						ha	are	ca			Dominicale	Agrario
1	4	6		-	PASCOLO 1	38	08	21		L. 1.523.284	L. 1.142.463	Impianto meccanografico del 06/11/1985
Notifica						Partita			16927			

L'intestazione alla data della richiesta deriva dai seguenti atti:

Situazione degli intestati dall'impianto meccanografico

N.	DATI ANAGRAFICI	CODICE FISCALE	DIRITTI E ONERI REALI
1	PUTZOLU Giuseppe;MICHELE nato a NORAGUGUME il 15/11/1923	PTZGPP23S15F933J*	(1) Proprieta` per 1000/1000 fino al 22/06/2005
DATI DERIVANTI DA		Impianto meccanografico del 06/11/1985	

Unità immobiliari n. 1

Tributi erariali: Euro 0,90

Visura telematica

* Codice Fiscale Validato in Anagrafe Tributaria

Visura storica per immobile

Data: 19/06/2021 - Ora: 12.18.05 Segue

Visura n.: T49727 Pag: 1

Situazione degli atti informatizzati dall'impianto meccanografico al 19/06/2021

Dati della richiesta	Comune di SASSARI (Codice: I452A)
Catasto Terreni	Sezione di AGRO (Provincia di SASSARI)
	Foglio: 4 Particella: 765

INTESTATO

1	PUTZULU Salvatorica nata a ALGHERO il 30/05/1957	PTZSVT57E70A192N*	(1) Proprieta` per 1/1 in regime di separazione dei beni
---	--------------------------------------------------	-------------------	----------------------------------------------------------

Situazione dell'Immobile dal 23/07/2009

N.	DATI IDENTIFICATIVI			DATI CLASSAMENTO					DATI DERIVANTI DA			
	Foglio	Particella	Sub	Porz	Qualità Classe	Superficie(m²)			Deduz	Reddito		
						ha are ca				Dominicale	Agrario	
1	4	765		-	SEMINATIVO 4	10	21	77		Euro 184,70	Euro 158,31	Tipo mappale del 23/07/2009 protocollo n. SS0214798 in atti dal 23/07/2009 presentato il 23/07/2009 (n. 214798.1/2009)
Notifica				Partita								

Nella variazione sono stati soppressi i seguenti immobili:

- foglio 4 particella 754

Sono stati inoltre variati i seguenti immobili:

- foglio 4 particella 766

L'intestazione alla data della richiesta deriva dai seguenti atti:

Situazione degli intestati dal 13/12/2011

N.	DATI ANAGRAFICI	CODICE FISCALE	DIRITTI E ONERI REALI
1	PUTZULU Salvatorica nata a ALGHERO il 30/05/1957	PTZSVT57E70A192N*	(1) Proprieta` per 1/1 in regime di separazione dei beni
DATI DERIVANTI DA		ISTRUMENTO (ATTO PUBBLICO) del 13/12/2011 Nota presentata con Modello Unico in atti dal 21/12/2011 Repertorio n.: 24685 Rogante: CARLINI GIOVANNI Sede: SASSARI Registrazione: Sede: DONAZIONE ACCETTATA (n. 12854.1/2011)	

Situazione degli intestati dal 23/07/2009

N.	DATI ANAGRAFICI	CODICE FISCALE	DIRITTI E ONERI REALI
1	PUTZOLU Giuseppe;MICHELE nato a NORAGUGUME il 15/11/1923	PTZGPP23S15F933J*	(1) Proprieta` per 1000/1000 fino al 13/12/2011
DATI DERIVANTI DA		del 23/07/2009 protocollo n. SS0214798 in atti dal 23/07/2009 Registrazione: presentato il 23/07/2009 (n. 214798.1/2009)	

Visura storica per immobile

Situazione degli atti informatizzati dall'impianto meccanografico al 19/06/2021

Situazione dell'immobile che ha originato il precedente dal 17/07/2009

N.	DATI IDENTIFICATIVI			DATI CLASSAMENTO						DATI DERIVANTI DA		
	Foglio	Particella	Sub	Porz	Qualità Classe	Superficie(m ²)			Deduz		Reddito	
						ha are ca					Dominicale	Agrario
1	4	754		-	SEMINATIVO 4	10	23	06		Euro 184,93	Euro 158,51	FRAZIONAMENTO del 17/07/2009 protocollo n. SS0208358 in atti dal 17/07/2009 presentato il 16/07/2009 (n. 208358.1/2009)
Notifica				Partita								

Nella variazione sono stati soppressi i seguenti immobili:

- foglio 4 particella 659 - foglio 4 particella 409 - foglio 4 particella 661 - foglio 4 particella 621

Sono stati inoltre variati i seguenti immobili:

- foglio 4 particella 753 - foglio 4 particella 755 - foglio 4 particella 756 - foglio 4 particella 757 - foglio 4 particella 758 - foglio 4 particella 759 - foglio 4 particella 760 - foglio 4 particella 761 - foglio 4 particella 762 - foglio 4 particella 763 - foglio 4 particella 764

L'intestazione alla data della richiesta deriva dai seguenti atti:

Situazione degli intestati dal 17/07/2009

N.	DATI ANAGRAFICI	CODICE FISCALE	DIRITTI E ONERI REALI
1	PUTZOLU Giuseppe;MICHELE nato a NORAGUGUME il 15/11/1923	PTZGPP23S15F933J*	(1) Proprieta` per 1000/1000 fino al 23/07/2009
DATI DERIVANTI DA		FRAZIONAMENTO del 17/07/2009 protocollo n. SS0208358 in atti dal 17/07/2009 Registrazione: presentato il 16/07/2009 (n. 208358.1/2009)	

Situazione dell'immobile che ha originato il precedente dal 14/05/2009

N.	DATI IDENTIFICATIVI			DATI CLASSAMENTO						DATI DERIVANTI DA		
	Foglio	Particella	Sub	Porz	Qualità Classe	Superficie(m ²)			Deduz		Reddito	
						ha are ca					Dominicale	Agrario
1	4	659		-	SEMINATIVO 4	23	31	60		Euro 421,46	Euro 361,25	VARIAZIONE D'UFFICIO del 14/05/2009 protocollo n. SS0142594 in atti dal 14/05/2009 (n. 1893.1/2009)
Notifica				Partita								
Annotazioni				variato si accorpano le porzioni (istanza n 142495 del 14/05/2009)								

Visura storica per immobile

Data: 19/06/2021 - Ora: 12.18.05

Segue

Visura n.: T49727 Pag: 3

Situazione degli atti informatizzati dall'impianto meccanografico al 19/06/2021

Situazione dell'Immobile dal 13/12/2007

N.	DATI IDENTIFICATIVI			DATI CLASSAMENTO						DATI DERIVANTI DA		
	Foglio	Particella	Sub	Porz	Qualità Classe	Superficie(m²)			Deduz		Reddito	
						ha	are	ca			Dominicale	Agrario
1	4	659		AA	SEMINATIVO 4	19	09	50		Euro 345,16	Euro 295,85	Tabella di variazione del 13/12/2007 protocollo n. SS0385272 in atti dal 13/12/2007 TRASMISSIONE DATI AGEA AI SENSI DEL DL 3.10.2006 N.262 (n. 69264.1/2007)
				AB	PASCOLO 1	4	22	10		Euro 87,20	Euro 65,40	
Notifica				Partita								
Annotazioni				variazione colturale eseguita ai sensi del dl 3.10.2006 n. 262, convertito con modificazioni nella legge 24.11.2006 n. 286 (anno 2007) - qualità dichiarata o parificata a coltura presente nel quadro tariffario del comune								

Situazione dell'Immobile dal 22/06/2005

N.	DATI IDENTIFICATIVI			DATI CLASSAMENTO						DATI DERIVANTI DA		
	Foglio	Particella	Sub	Porz	Qualità Classe	Superficie(m²)			Deduz		Reddito	
						ha	are	ca			Dominicale	Agrario
1	4	659		-	PASCOLO 1	23	31	60		Euro 481,67	Euro 361,25	Tipo mappale del 22/06/2005 protocollo n. SS0106641 in atti dal 22/06/2005 (n. 106641.1/2005)
Notifica				Partita								

Nella variazione sono stati soppressi i seguenti immobili:

- foglio 4 particella 6 - foglio 4 particella 576

Sono stati inoltre variati i seguenti immobili:

- foglio 4 particella 660 - foglio 4 particella 661 - foglio 4 particella 662

L'intestazione alla data della richiesta deriva dai seguenti atti:

Situazione degli intestati dal 22/06/2005

N.	DATI ANAGRAFICI	CODICE FISCALE	DIRITTI E ONERI REALI
1	PUTZOLU Giuseppe;MICHELE nato a NORAGUGUME il 15/11/1923	PTZGPP23S15F933J*	(1) Proprieta` per 1000/1000 fino al 17/07/2009
DATI DERIVANTI DA			
del 22/06/2005 protocollo n. SS0106641 in atti dal 22/06/2005 Registrazione: (n. 106641.1/2005)			

Visura storica per immobile

Situazione degli atti informatizzati dall'impianto meccanografico al 19/06/2021

Situazione dell'immobile che ha originato il precedente dal 31/01/2002

N.	DATI IDENTIFICATIVI			DATI CLASSAMENTO						DATI DERIVANTI DA		
	Foglio	Particella	Sub	Porz	Qualità Classe	Superficie(m²)			Deduz		Reddito	
						ha	are	ca			Dominicale	Agrario
1	4	6		-	PASCOLO 1	23	32	12		Euro 481,78	Euro 361,33	Tabella di variazione del 24/06/1986 protocollo n. 23828 in atti dal 31/01/2002 (n. 169.1/1986)
Notifica						Partita						
Annotazioni				origina le p.lle 607 608								

Sono stati inoltre variati i seguenti immobili:

- foglio 4 particella 607 - foglio 4 particella 608

Situazione dell'Immobile dal 27/05/1991

N.	DATI IDENTIFICATIVI			DATI CLASSAMENTO						DATI DERIVANTI DA		
	Foglio	Particella	Sub	Porz	Qualità Classe	Superficie(m²)			Deduz		Reddito	
						ha	are	ca			Dominicale	Agrario
1	4	6		-	PASCOLO 1	23	34	04		Euro 482,17 L. 933.616	Euro 361,63 L. 700.212	FRAZIONAMENTO in atti dal 27/05/1991 (n. 99387)
Notifica						Partita			16927			

Sono stati inoltre variati i seguenti immobili:

- foglio 4 particella 245 - foglio 4 particella 246

Situazione dell'Immobile dall'impianto meccanografico

N.	DATI IDENTIFICATIVI			DATI CLASSAMENTO						DATI DERIVANTI DA		
	Foglio	Particella	Sub	Porz	Qualità Classe	Superficie(m²)			Deduz		Reddito	
						ha	are	ca			Dominicale	Agrario
1	4	6		-	PASCOLO 1	38	08	21		L. 1.523.284	L. 1.142.463	Impianto meccanografico del 06/11/1985
Notifica						Partita			16927			

L'intestazione alla data della richiesta deriva dai seguenti atti:

Visura storica per immobile

Situazione degli atti informatizzati dall'impianto meccanografico al 19/06/2021

Situazione degli intestati dall'impianto meccanografico

N.	DATI ANAGRAFICI	CODICE FISCALE	DIRITTI E ONERI REALI
1	PUTZOLU Giuseppe;MICHELE nato a NORAGUGUME il 15/11/1923	PTZGPP23S15F933J*	(1) Proprieta` per 1000/1000 fino al 22/06/2005
DATI DERIVANTI DA		Impianto meccanografico del 06/11/1985	

Unità immobiliari n. 1

Tributi erariali: Euro 0,90

Visura telematica

* Codice Fiscale Validato in Anagrafe Tributaria

2.6 N.5 Visure catastali Terreni limitrofi interessati da servitù di passaggio

Particelle 241, 245 - Cassa per il Mezzogiorno

Particelle 755, 759 - Putzulu Antonio e Putzulu Salvatorica

Particella 756 - Putzulu Antonio

Visura storica per immobile

Situazione degli atti informatizzati dall'impianto meccanografico al 23/06/2021

Dati della richiesta	Comune di SASSARI (Codice: I452A)
Catasto Terreni	Sezione di AGRO (Provincia di SASSARI)
	Foglio: 4 Particella: 241

INTESTATO

1	CASSA PER IL MEZZOGIORNO con sede in ROMA	80099150585*	(1) Proprieta` per 1000/1000
---	-------------------------------------------	--------------	------------------------------

Situazione dell'Immobile dal 27/05/1991

N.	DATI IDENTIFICATIVI			DATI CLASSAMENTO					DATI DERIVANTI DA	
	Foglio	Particella	Sub	Porz	Qualità Classe	Superficie(m²)	Deduz	Reddito		
						ha are ca		Dominicale		Agrario
1	4	241		-	PASCOLO 1	19 38		Euro 4,00 L. 7.752	Euro 3,00 L. 5.814	FRAZIONAMENTO in atti dal 27/05/1991 (n. 99387)
Notifica				Partita	16927					

Sono stati inoltre variati i seguenti immobili:

- foglio 4 particella 8 - foglio 4 particella 242

L'intestazione alla data della richiesta deriva dai seguenti atti:

Situazione degli intestati relativa ad atto del 15/05/1985 (antecedente all'impianto meccanografico)

N.	DATI ANAGRAFICI	CODICE FISCALE	DIRITTI E ONERI REALI
1	CASSA PER IL MEZZOGIORNO con sede in ROMA	80099150585	(1) Proprieta` per 1000/1000
DATI DERIVANTI DA	DECRETO (DISPOSIZIONI DELLE AUTORITA') del 15/05/1985 Voltura in atti dal 27/05/1991 Repertorio n.: 2538 Rogante: PREFETTO Sede: SASSARI Registrazione: UR Sede: SASSARI Volume: 410 n: 122 del 02/04/1986 (n. 468387)		

Situazione degli intestati dal 27/05/1991

N.	DATI ANAGRAFICI	CODICE FISCALE	DIRITTI E ONERI REALI
1	PUTZOLU Giuseppe;MICHELE nato a NORAGUGUME il 15/11/1923	PTZGPP23S15F933J*	fino al 15/05/1985
DATI DERIVANTI DA	Frazionamento in atti dal 27/05/1991		

Visura storica per immobile

Situazione degli atti informatizzati dall'impianto meccanografico al 23/06/2021

Situazione dell'immobile che ha originato il precedente dall'impianto meccanografico

N.	DATI IDENTIFICATIVI			DATI CLASSAMENTO						DATI DERIVANTI DA		
	Foglio	Particella	Sub	Porz	Qualità Classe	Superficie(m²)			Deduz		Reddito	
						ha	are	ca			Dominicale	Agrario
1	4	8		-	PASCOLO 1	33	08	50		L. 1.323.400	L. 992.550	Impianto meccanografico del 06/11/1985
Notifica						Partita			16927			

L'intestazione alla data della richiesta deriva dai seguenti atti:

Situazione degli intestati dall'impianto meccanografico

N.	DATI ANAGRAFICI	CODICE FISCALE	DIRITTI E ONERI REALI
1	PUTZOLU Giuseppe;MICHELE nato a NORAGUGUME il 15/11/1923	PTZGPP23S15F933J*	(1) Proprieta` per 1000/1000 fino al 31/08/2000
DATI DERIVANTI DA		Impianto meccanografico del 06/11/1985	

Unità immobiliari n. 1

Tributi erariali: Euro 0,90

Visura telematica

* Codice Fiscale Validato in Anagrafe Tributaria

Visura storica per immobile

Situazione degli atti informatizzati dall'impianto meccanografico al 23/06/2021

Dati della richiesta	Comune di SASSARI (Codice: I452A)
Catasto Terreni	Sezione di AGRO (Provincia di SASSARI)
	Foglio: 4 Particella: 245

INTESTATO

1	CASSA PER IL MEZZOGIORNO con sede in ROMA	80099150585*	(1) Proprieta` per 1000/1000
---	-------------------------------------------	--------------	------------------------------

Situazione dell'Immobile dal 27/05/1991

N.	DATI IDENTIFICATIVI			DATI CLASSAMENTO					DATI DERIVANTI DA		
	Foglio	Particella	Sub	Porz	Qualità Classe	Superficie(m²)		Deduz		Reddito	
						ha	are ca			Dominicale	Agrario
1	4	245		-	PASCOLO 1	26	14		Euro 5,40 L. 10.456	Euro 4,05 L. 7.842	FRAZIONAMENTO in atti dal 27/05/1991 (n. 99387)
Notifica				Partita		16927					

Sono stati inoltre variati i seguenti immobili:

- foglio 4 particella 6 - foglio 4 particella 246

L'intestazione alla data della richiesta deriva dai seguenti atti:

Situazione degli intestati relativa ad atto del 15/05/1985 (antecedente all'impianto meccanografico)

N.	DATI ANAGRAFICI	CODICE FISCALE	DIRITTI E ONERI REALI
1	CASSA PER IL MEZZOGIORNO con sede in ROMA	80099150585	(1) Proprieta` per 1000/1000
DATI DERIVANTI DA		DECRETO (DISPOSIZIONI DELLE AUTORITA') del 15/05/1985 Voltura in atti dal 27/05/1991 Repertorio n.: 2538 Rogante: PREFETTO Sede: SASSARI Registrazione: UR Sede: SASSARI Volume: 410 n: 122 del 02/04/1986 (n. 468387)	

Situazione degli intestati dal 27/05/1991

N.	DATI ANAGRAFICI	CODICE FISCALE	DIRITTI E ONERI REALI
1	PUTZOLU Giuseppe;MICHELE nato a NORAGUGUME il 15/11/1923	PTZGPP23S15F933J*	fino al 15/05/1985
DATI DERIVANTI DA		Frazionamento in atti dal 27/05/1991	

Visura storica per immobile

Situazione degli atti informatizzati dall'impianto meccanografico al 23/06/2021

Situazione dell'immobile che ha originato il precedente dall'impianto meccanografico

N.	DATI IDENTIFICATIVI			DATI CLASSAMENTO						DATI DERIVANTI DA		
	Foglio	Particella	Sub	Porz	Qualità Classe	Superficie(m²)			Deduz		Reddito	
						ha	are	ca			Dominicale	Agrario
1	4	6		-	PASCOLO 1	38	08	21		L. 1.523.284	L. 1.142.463	Impianto meccanografico del 06/11/1985
Notifica						Partita			16927			

L'intestazione alla data della richiesta deriva dai seguenti atti:

Situazione degli intestati dall'impianto meccanografico

N.	DATI ANAGRAFICI	CODICE FISCALE	DIRITTI E ONERI REALI
1	PUTZOLU Giuseppe;MICHELE nato a NORAGUGUME il 15/11/1923	PTZGPP23S15F933J*	(1) Proprieta` per 1000/1000 fino al 22/06/2005
DATI DERIVANTI DA		Impianto meccanografico del 06/11/1985	

Unità immobiliari n. 1

Tributi erariali: Euro 0,90

Visura telematica

* Codice Fiscale Validato in Anagrafe Tributaria

Visura storica per immobile

Situazione degli atti informatizzati dall'impianto meccanografico al 23/06/2021

Dati della richiesta	Comune di SASSARI (Codice: I452A)
Catasto Terreni	Sezione di AGRO (Provincia di SASSARI)
	Foglio: 4 Particella: 755

INTESTATI

1	PUTZULU Antonio nato a SCANSANO il 16/05/1955	PTZNTN55E16I504C*	(1) Proprieta` per 1/2
2	PUTZULU Salvatorica nata a ALGHERO il 30/05/1957	PTZSVT57E70A192N*	(1) Proprieta` per 1/2 in regime di separazione dei beni

Situazione dell'Immobile dal 17/07/2009

N.	DATI IDENTIFICATIVI			DATI CLASSAMENTO					DATI DERIVANTI DA	
	Foglio	Particella	Sub	Porz.	Qualità Classe	Superficie(m²)	Deduz	Reddito		
						ha are ca		Dominicale		Agrario
1	4	755		-	SEMINATIVO 4	19 75		Euro 3,57	Euro 3,06	FRAZIONAMENTO del 17/07/2009 protocollo n. SS0208358 in atti dal 17/07/2009 presentato il 16/07/2009 (n. 208358.1/2009)
Notifica					Partita					

Nella variazione sono stati soppressi i seguenti immobili:

- foglio 4 particella 659 - foglio 4 particella 409 - foglio 4 particella 661 - foglio 4 particella 621

Sono stati inoltre variati i seguenti immobili:

- foglio 4 particella 753 - foglio 4 particella 754 - foglio 4 particella 756 - foglio 4 particella 757 - foglio 4 particella 758 - foglio 4 particella 759 - foglio 4 particella 760 - foglio 4 particella 761 - foglio 4 particella 762 - foglio 4 particella 763 - foglio 4 particella 764

L'intestazione alla data della richiesta deriva dai seguenti atti:

Situazione degli intestati dal 22/12/2011

N.	DATI ANAGRAFICI	CODICE FISCALE	DIRITTI E ONERI REALI
1	PUTZULU Antonio nato a SCANSANO il 16/05/1955	PTZNTN55E16I504C*	(1) Proprieta` per 1/2
2	PUTZULU Salvatorica nata a ALGHERO il 30/05/1957	PTZSVT57E70A192N*	(1) Proprieta` per 1/2 in regime di separazione dei beni
DATI DERIVANTI DA		ISTRUMENTO (ATTO PUBBLICO) del 22/12/2011 Nota presentata con Modello Unico in atti dal 29/12/2011 Repertorio n.: 24724 Rogante: CARLINI GIOVANNI Sede: SASSARI Registrazione: DONAZIONE ACCETTATA (n. 13163.2/2011)	

Visura storica per immobile

Situazione degli atti informatizzati dall'impianto meccanografico al 23/06/2021

Situazione degli intestati dal 13/12/2011

N.	DATI ANAGRAFICI	CODICE FISCALE	DIRITTI E ONERI REALI
1	PUTZOLU Giuseppe;MICHELE nato a NORAGUGUME il 15/11/1923	PTZGPP23S15F933J*	(1) Proprieta` per 1/2 bene personale fino al 22/12/2011
2	PUTZULU Salvatorica nata a ALGHERO il 30/05/1957	PTZSVT57E70A192N*	(1) Proprieta` per 1/2 in regime di separazione dei beni fino al 22/12/2011
DATI DERIVANTI DA		ISTRUMENTO (ATTO PUBBLICO) del 13/12/2011 Nota presentata con Modello Unico in atti dal 21/12/2011 Repertorio n.: 24685 Rogante: CARLINI GIOVANNI Sede: SASSARI Registrazione: Sede: DONAZIONE ACCETTATA (n. 12854.2/2011)	

Situazione degli intestati dal 17/07/2009

N.	DATI ANAGRAFICI	CODICE FISCALE	DIRITTI E ONERI REALI
1	PUTZOLU Giuseppe;MICHELE nato a NORAGUGUME il 15/11/1923	PTZGPP23S15F933J*	(1) Proprieta` per 1000/1000 fino al 13/12/2011
DATI DERIVANTI DA		FRAZIONAMENTO del 17/07/2009 protocollo n. SS0208358 in atti dal 17/07/2009 Registrazione: presentato il 16/07/2009 (n. 208358.1/2009)	

Situazione dell'immobile che ha originato il precedente dal 14/05/2009

N.	DATI IDENTIFICATIVI			DATI CLASSAMENTO						DATI DERIVANTI DA		
	Foglio	Particella	Sub	Porz	Qualità Classe	Superficie(m²)			Deduz		Reddito	
						ha	are	ca			Dominicale	Agrario
1	4	659		-	SEMINATIVO 4	23	31	60		Euro 421,46	Euro 361,25	VARIAZIONE D'UFFICIO del 14/05/2009 protocollo n. SS0142594 in atti dal 14/05/2009 (n. 1893.1/2009)
Notifica						Partita						
Annotazioni		variato si accorpano le porzioni (istanza n 142495 del 14/05/2009)										

Situazione dell'Immobile dal 13/12/2007

N.	DATI IDENTIFICATIVI			DATI CLASSAMENTO						DATI DERIVANTI DA		
	Foglio	Particella	Sub	Porz	Qualità Classe	Superficie(m²)			Deduz		Reddito	
						ha	are	ca			Dominicale	Agrario
1	4	659		AA	SEMINATIVO 4	19	09	50		Euro 345,16	Euro 295,85	Tabella di variazione del 13/12/2007 protocollo n. SS0385272 in atti dal 13/12/2007 TRASMISSIONE DATI AGEA AI SENSI DEL DL 3.10.2006 N.262 (n. 69264.1/2007)
				AB	PASCOLO 1	4	22	10		Euro 87,20	Euro 65,40	
Notifica						Partita						

Visura storica per immobile

Data: 23/06/2021 - Ora: 13.03.26 Segue

Visura n.: T199178 Pag: 3

Situazione degli atti informatizzati dall'impianto meccanografico al 23/06/2021

Annotazioni	variazione culturale eseguita ai sensi del dl 3.10.2006 n. 262, convertito con modificazioni nella legge 24.11.2006 n. 286 (anno 2007) - qualità dichiarata o parificata a coltura presente nel quadro tariffario del comune
--------------------	------------------------------------------------------------------------------------------------------------------------------------------------------------------------------------------------------------------------------

Situazione dell'Immobile dal 22/06/2005

N.	DATI IDENTIFICATIVI			DATI CLASSAMENTO						DATI DERIVANTI DA		
	Foglio	Particella	Sub	Porz	Qualità Classe	Superficie(m²)			Deduz		Reddito	
						ha are ca				Dominicale	Agrario	
1	4	659		-	PASCOLO 1	23	31	60		Euro 481,67	Euro 361,25	Tipo mappale del 22/06/2005 protocollo n. SS0106641 in atti dal 22/06/2005 (n. 106641.1/2005)
Notifica				Partita								

Nella variazione sono stati soppressi i seguenti immobili:

- foglio 4 particella 6 - foglio 4 particella 576

Sono stati inoltre variati i seguenti immobili:

- foglio 4 particella 660 - foglio 4 particella 661 - foglio 4 particella 662

L'intestazione alla data della richiesta deriva dai seguenti atti:

Situazione degli intestati dal 22/06/2005

N.	DATI ANAGRAFICI	CODICE FISCALE	DIRITTI E ONERI REALI
1	PUTZOLU Giuseppe;MICHELE nato a NORAGUGUME il 15/11/1923	PTZGPP23S15F933J*	(1) Proprietà per 1000/1000 fino al 17/07/2009
DATI DERIVANTI DA		del 22/06/2005 protocollo n. SS0106641 in atti dal 22/06/2005 Registrazione: (n. 106641.1/2005)	

Situazione dell'immobile che ha originato il precedente dal 31/01/2002

N.	DATI IDENTIFICATIVI			DATI CLASSAMENTO						DATI DERIVANTI DA		
	Foglio	Particella	Sub	Porz	Qualità Classe	Superficie(m²)			Deduz		Reddito	
						ha are ca				Dominicale	Agrario	
1	4	6		-	PASCOLO 1	23	32	12		Euro 481,78	Euro 361,33	Tabella di variazione del 24/06/1986 protocollo n. 23828 in atti dal 31/01/2002 (n. 169.1/1986)
Notifica				Partita								
Annotazioni		origina le p.lle 607 608										

Sono stati inoltre variati i seguenti immobili:

- foglio 4 particella 607 - foglio 4 particella 608

Visura storica per immobile

Situazione degli atti informatizzati dall'impianto meccanografico al 23/06/2021

Situazione dell'Immobile dal 27/05/1991

N.	DATI IDENTIFICATIVI			DATI CLASSAMENTO						DATI DERIVANTI DA		
	Foglio	Particella	Sub	Porz	Qualità Classe	Superficie(m²)			Deduz		Reddito	
						ha	are	ca			Dominicale	Agrario
1	4	6		-	PASCOLO 1	23	34	04		Euro 482,17 L. 933.616	Euro 361,63 L. 700.212	FRAZIONAMENTO in atti dal 27/05/1991 (n. 99387)
Notifica						Partita			16927			

Sono stati inoltre variati i seguenti immobili:

- foglio 4 particella 245 - foglio 4 particella 246

Situazione dell'Immobile dall'impianto meccanografico

N.	DATI IDENTIFICATIVI			DATI CLASSAMENTO						DATI DERIVANTI DA		
	Foglio	Particella	Sub	Porz	Qualità Classe	Superficie(m²)			Deduz		Reddito	
						ha	are	ca			Dominicale	Agrario
1	4	6		-	PASCOLO 1	38	08	21		L. 1.523.284	L. 1.142.463	Impianto meccanografico del 06/11/1985
Notifica						Partita			16927			

L'intestazione alla data della richiesta deriva dai seguenti atti:

Situazione degli intestati dall'impianto meccanografico

N.	DATI ANAGRAFICI	CODICE FISCALE	DIRITTI E ONERI REALI
1	PUTZOLU Giuseppe;MICHELE nato a NORAGUGUME il 15/11/1923	PTZGPP23S15F933J*	(1) Proprieta` per 1000/1000 fino al 22/06/2005
DATI DERIVANTI DA		Impianto meccanografico del 06/11/1985	

Unità immobiliari n. 1

Tributi erariali: Euro 0,90

Visura telematica

* Codice Fiscale Validato in Anagrafe Tributaria

Visura storica per immobile

Situazione degli atti informatizzati dall'impianto meccanografico al 23/06/2021

Dati della richiesta	Comune di SASSARI (Codice: I452A)
Catasto Terreni	Sezione di AGRO (Provincia di SASSARI) Foglio: 4 Particella: 759

INTESTATI

1	PUTZULU Antonio nato a SCANSANO il 16/05/1955	PTZNTN55E16I504C*	(1) Proprieta` per 1/2
2	PUTZULU Salvatorica nata a ALGHERO il 30/05/1957	PTZSVT57E70A192N*	(1) Proprieta` per 1/2 in regime di separazione dei beni

Situazione dell'Immobile dal 17/07/2009

N.	DATI IDENTIFICATIVI			DATI CLASSAMENTO					DATI DERIVANTI DA	
	Foglio	Particella	Sub	Porz.	Qualità Classe	Superficie(m²)	Deduz	Reddito		
						ha are ca		Dominicale		Agrario
1	4	759		-	SEMINATIVO 4	17 60		Euro 3,18	Euro 2,73	FRAZIONAMENTO del 17/07/2009 protocollo n. SS0208358 in atti dal 17/07/2009 presentato il 16/07/2009 (n. 208358.1/2009)
Notifica					Partita					

Nella variazione sono stati soppressi i seguenti immobili:

- foglio 4 particella 659 - foglio 4 particella 409 - foglio 4 particella 661 - foglio 4 particella 621

Sono stati inoltre variati i seguenti immobili:

- foglio 4 particella 753 - foglio 4 particella 754 - foglio 4 particella 755 - foglio 4 particella 756 - foglio 4 particella 757 - foglio 4 particella 758 - foglio 4 particella 760 - foglio 4 particella 761 - foglio 4 particella 762 - foglio 4 particella 763 - foglio 4 particella 764

L'intestazione alla data della richiesta deriva dai seguenti atti:

Situazione degli intestati dal 22/12/2011

N.	DATI ANAGRAFICI	CODICE FISCALE	DIRITTI E ONERI REALI
1	PUTZULU Antonio nato a SCANSANO il 16/05/1955	PTZNTN55E16I504C*	(1) Proprieta` per 1/2
2	PUTZULU Salvatorica nata a ALGHERO il 30/05/1957	PTZSVT57E70A192N*	(1) Proprieta` per 1/2 in regime di separazione dei beni
DATI DERIVANTI DA		ISTRUMENTO (ATTO PUBBLICO) del 22/12/2011 Nota presentata con Modello Unico in atti dal 29/12/2011 Repertorio n.: 24724 Rogante: CARLINI GIOVANNI Sede: SASSARI Registrazione: DONAZIONE ACCETTATA (n. 13163.2/2011)	

Visura storica per immobile

Situazione degli atti informatizzati dall'impianto meccanografico al 23/06/2021

Situazione degli intestati dal 13/12/2011

N.	DATI ANAGRAFICI	CODICE FISCALE	DIRITTI E ONERI REALI
1	PUTZOLU Giuseppe;MICHELE nato a NORAGUGUME il 15/11/1923	PTZGPP23S15F933J*	(1) Proprieta` per 1/2 bene personale fino al 22/12/2011
2	PUTZULU Salvatorica nata a ALGHERO il 30/05/1957	PTZSVT57E70A192N*	(1) Proprieta` per 1/2 in regime di separazione dei beni fino al 22/12/2011
DATI DERIVANTI DA		ISTRUMENTO (ATTO PUBBLICO) del 13/12/2011 Nota presentata con Modello Unico in atti dal 21/12/2011 Repertorio n.: 24685 Rogante: CARLINI GIOVANNI Sede: SASSARI Registrazione: Sede: DONAZIONE ACCETTATA (n. 12854.2/2011)	

Situazione degli intestati dal 17/07/2009

N.	DATI ANAGRAFICI	CODICE FISCALE	DIRITTI E ONERI REALI
1	PUTZOLU Giuseppe;MICHELE nato a NORAGUGUME il 15/11/1923	PTZGPP23S15F933J*	(1) Proprieta` per 1000/1000 fino al 13/12/2011
DATI DERIVANTI DA		FRAZIONAMENTO del 17/07/2009 protocollo n. SS0208358 in atti dal 17/07/2009 Registrazione: presentato il 16/07/2009 (n. 208358.1/2009)	

Situazione dell'immobile che ha originato il precedente dal 14/05/2009

N.	DATI IDENTIFICATIVI			DATI CLASSAMENTO						DATI DERIVANTI DA		
	Foglio	Particella	Sub	Porz	Qualità Classe	Superficie(m²)			Deduz		Reddito	
						ha	are	ca			Dominicale	Agrario
1	4	409		-	SEMINATIVO 4	14	46	77		Euro 261,52	Euro 224,16	VARIAZIONE D'UFFICIO del 14/05/2009 protocollo n. SS0142585 in atti dal 14/05/2009 (n. 1891.1/2009)
Notifica						Partita						
Annotazioni		variato si accorpano le porzioni (istanza n 142495 del 14/05/2009)										

Situazione dell'Immobile dal 13/12/2007

N.	DATI IDENTIFICATIVI			DATI CLASSAMENTO						DATI DERIVANTI DA		
	Foglio	Particella	Sub	Porz	Qualità Classe	Superficie(m²)			Deduz		Reddito	
						ha	are	ca			Dominicale	Agrario
1	4	409		AA	PASCOLO 1	96	77			Euro 19,99	Euro 14,99	Tabella di variazione del 13/12/2007 protocollo n. SS0385267 in atti dal 13/12/2007 TRASMISSIONE DATI AGEA AI SENSI DEL DL 3.10.2006 N.262 (n. 69259.1/2007)
				AB	SEMINATIVO 4	13	50	00		Euro 244,03	Euro 209,17	
Notifica						Partita						

Visura storica per immobile

Situazione degli atti informatizzati dall'impianto meccanografico al 23/06/2021

Annotazioni	variazione culturale eseguita ai sensi del dl 3.10.2006 n. 262, convertito con modificazioni nella legge 24.11.2006 n. 286 (anno 2007) - qualità dichiarata o parificata a coltura presente nel quadro tariffario del comune
--------------------	------------------------------------------------------------------------------------------------------------------------------------------------------------------------------------------------------------------------------

Situazione dell'Immobile dal 14/10/1993

N.	DATI IDENTIFICATIVI			DATI CLASSAMENTO						DATI DERIVANTI DA	
	Foglio	Particella	Sub	Porz	Qualità Classe	Superficie(m²)		Deduz	Reddito		
						ha are ca				Dominicale	Agrario
1	4	409		-	PASCOLO 1	14	46 77		Euro 298,88 L. 578.708	Euro 224,16 L. 434.031	FRAZIONAMENTO del 14/10/1993 in atti dal 14/10/1993 (n. 4069.1/1993)
Notifica				Partita		16927					

Nella variazione sono stati soppressi i seguenti immobili:

- foglio 4 particella 246

Sono stati inoltre variati i seguenti immobili:

- foglio 4 particella 410

L'intestazione alla data della richiesta deriva dai seguenti atti:

Situazione degli intestati dal 14/10/1993

N.	DATI ANAGRAFICI	CODICE FISCALE	DIRITTI E ONERI REALI
1	PUTZOLU Giuseppe;MICHELE nato a NORAGUGUME il 15/11/1923	PTZGPP23S15F933J*	(1) Proprietà per 1000/1000 fino al 17/07/2009
DATI DERIVANTI DA		FRAZIONAMENTO del 14/10/1993 in atti dal 14/10/1993 Registrazione: (n. 4069.1/1993)	

Situazione dell'immobile che ha originato il precedente dal 27/05/1991

N.	DATI IDENTIFICATIVI			DATI CLASSAMENTO						DATI DERIVANTI DA	
	Foglio	Particella	Sub	Porz	Qualità Classe	Superficie(m²)		Deduz	Reddito		
						ha are ca				Dominicale	Agrario
1	4	246		-	PASCOLO 1	14	48 03		L. 579.212	L. 434.409	FRAZIONAMENTO in atti dal 27/05/1991 (n. 99387)
Notifica				Partita		16927					

Sono stati inoltre variati i seguenti immobili:

- foglio 4 particella 6 - foglio 4 particella 245

L'intestazione alla data della richiesta deriva dai seguenti atti:

Visura storica per immobile

Situazione degli atti informatizzati dall'impianto meccanografico al 23/06/2021

Situazione degli intestati dal 27/05/1991

N.	DATI ANAGRAFICI	CODICE FISCALE	DIRITTI E ONERI REALI
1	PUTZOLU Giuseppe;MICHELE nato a NORAGUGUME il 15/11/1923	PTZGPP23S15F933J*	fino al 14/10/1993
DATI DERIVANTI DA		Frazionamento in atti dal 27/05/1991	

Situazione dell'immobile che ha originato il precedente dall'impianto meccanografico

N.	DATI IDENTIFICATIVI			DATI CLASSAMENTO					DATI DERIVANTI DA		
	Foglio	Particella	Sub	Porz	Qualità Classe	Superficie(m ²)		Deduz		Reddito	
1	4	6		-	PASCOLO 1	38 08 21 ha are ca			Dominicale L. 1.523.284	Agrario L. 1.142.463	Impianto meccanografico del 06/11/1985
Notifica					Partita		16927				

L'intestazione alla data della richiesta deriva dai seguenti atti:

Situazione degli intestati dall'impianto meccanografico

N.	DATI ANAGRAFICI	CODICE FISCALE	DIRITTI E ONERI REALI
1	PUTZOLU Giuseppe;MICHELE nato a NORAGUGUME il 15/11/1923	PTZGPP23S15F933J*	(1) Proprieta` per 1000/1000 fino al 22/06/2005
DATI DERIVANTI DA		Impianto meccanografico del 06/11/1985	

Unità immobiliari n. 1

Tributi erariali: Euro 0,90

Visura telematica

* Codice Fiscale Validato in Anagrafe Tributaria

Visura storica per immobile

Situazione degli atti informatizzati dall'impianto meccanografico al 23/06/2021

Dati della richiesta	Comune di SASSARI (Codice: I452A)
Catasto Terreni	Sezione di AGRO (Provincia di SASSARI)
	Foglio: 4 Particella: 756

INTESTATO

1	PUTZULU Antonio nato a SCANSANO il 16/05/1955	PTZNTN55E16I504C*	(1) Proprieta` per 1/1
---	-----------------------------------------------	-------------------	------------------------

Situazione dell'Immobile dal 17/07/2009

N.	DATI IDENTIFICATIVI			DATI CLASSAMENTO					DATI DERIVANTI DA		
	Foglio	Particella	Sub	Porz	Qualità Classe	Superficie(m²)		Deduz		Reddito	
						ha	are ca			Dominicale	Agrario
1	4	756		-	SEMINATIVO 4	14	52		Euro 2,62	Euro 2,25	FRAZIONAMENTO del 17/07/2009 protocollo n. SS0208358 in atti dal 17/07/2009 presentato il 16/07/2009 (n. 208358.1/2009)
Notifica				Partita							

Nella variazione sono stati soppressi i seguenti immobili:

- foglio 4 particella 659 - foglio 4 particella 409 - foglio 4 particella 661 - foglio 4 particella 621

Sono stati inoltre variati i seguenti immobili:

- foglio 4 particella 753 - foglio 4 particella 754 - foglio 4 particella 755 - foglio 4 particella 757 - foglio 4 particella 758 - foglio 4 particella 759 - foglio 4 particella 760 - foglio 4 particella 761 - foglio 4 particella 762 - foglio 4 particella 763 - foglio 4 particella 764

L'intestazione alla data della richiesta deriva dai seguenti atti:

Situazione degli intestati dal 22/12/2011

N.	DATI ANAGRAFICI	CODICE FISCALE	DIRITTI E ONERI REALI
1	PUTZULU Antonio nato a SCANSANO il 16/05/1955	PTZNTN55E16I504C*	(1) Proprieta` per 1/1
DATI DERIVANTI DA		ISTRUMENTO (ATTO PUBBLICO) del 22/12/2011 Nota presentata con Modello Unico in atti dal 29/12/2011 Repertorio n.: 24724 Rogante: CARLINI GIOVANNI Sede: SASSARI Registrazione: Sede: DONAZIONE ACCETTATA (n. 13163.1/2011)	

Visura storica per immobile

Data: 23/06/2021 - Ora: 13.05.12 Segue

Visura n.: T200691 Pag: 2

Situazione degli atti informatizzati dall'impianto meccanografico al 23/06/2021

Situazione degli intestati dal 17/07/2009

N.	DATI ANAGRAFICI	CODICE FISCALE	DIRITTI E ONERI REALI
1	PUTZOLU Giuseppe;MICHELE nato a NORAGUGUME il 15/11/1923	PTZGPP23S15F933J*	(1) Proprieta` per 1000/1000 fino al 22/12/2011
DATI DERIVANTI DA FRAZIONAMENTO del 17/07/2009 protocollo n. SS0208358 in atti dal 17/07/2009 Registrazione: presentato il 16/07/2009 (n. 208358.1/2009)			

Situazione dell'immobile che ha originato il precedente dal 14/05/2009

N.	DATI IDENTIFICATIVI			DATI CLASSAMENTO					DATI DERIVANTI DA		
	Foglio	Particella	Sub	Porz	Qualità Classe	Superficie(m²)		Deduz		Reddito	
1	4	659		-	SEMINATIVO 4	ha are ca 23 31 60			Dominicale Euro 421,46	Agrario Euro 361,25	VARIAZIONE D'UFFICIO del 14/05/2009 protocollo n. SS0142594 in atti dal 14/05/2009 (n. 1893.1/2009)
Notifica				Partita							
Annotazioni				variato si accorpano le porzioni (istanza n 142495 del 14/05/2009)							

Situazione dell'Immobile dal 13/12/2007

N.	DATI IDENTIFICATIVI			DATI CLASSAMENTO					DATI DERIVANTI DA		
	Foglio	Particella	Sub	Porz	Qualità Classe	Superficie(m²)		Deduz		Reddito	
1	4	659		AA	SEMINATIVO 4	ha are ca 19 09 50			Dominicale Euro 345,16	Agrario Euro 295,85	Tabella di variazione del 13/12/2007 protocollo n. SS0385272 in atti dal 13/12/2007 TRASMISSIONE DATI AGEA AI SENSI DEL DL 3.10.2006 N.262 (n. 69264.1/2007)
				AB	PASCOLO 1	4 22 10			Euro 87,20	Euro 65,40	
Notifica				Partita							
Annotazioni				variazione culturale eseguita ai sensi del dl 3.10.2006 n. 262, convertito con modificazioni nella legge 24.11.2006 n. 286 (anno 2007) - qualita` dichiarata o parificata a coltura presente nel quadro tariffario del comune							

Situazione dell'Immobile dal 22/06/2005

N.	DATI IDENTIFICATIVI			DATI CLASSAMENTO					DATI DERIVANTI DA		
	Foglio	Particella	Sub	Porz	Qualità Classe	Superficie(m²)		Deduz		Reddito	
1	4	659		-	PASCOLO 1	ha are ca 23 31 60			Dominicale Euro 481,67	Agrario Euro 361,25	Tipo mappale del 22/06/2005 protocollo n. SS0106641 in atti dal 22/06/2005 (n. 106641.1/2005)

Visura storica per immobile

Situazione degli atti informatizzati dall'impianto meccanografico al 23/06/2021

Notifica		Partita			
-----------------	--	----------------	--	--	--

Nella variazione sono stati soppressi i seguenti immobili:

- foglio 4 particella 6 - foglio 4 particella 576

Sono stati inoltre variati i seguenti immobili:

- foglio 4 particella 660 - foglio 4 particella 661 - foglio 4 particella 662

L'intestazione alla data della richiesta deriva dai seguenti atti:

Situazione degli intestati dal 22/06/2005

N.	DATI ANAGRAFICI	CODICE FISCALE	DIRITTI E ONERI REALI
1	PUTZOLU Giuseppe;MICHELE nato a NORAGUGUME il 15/11/1923	PTZGPP23S15F933J*	(1) Proprieta` per 1000/1000 fino al 17/07/2009
DATI DERIVANTI DA		del 22/06/2005 protocollo n. SS0106641 in atti dal 22/06/2005 Registrazione: (n. 106641.1/2005)	

Situazione dell'immobile che ha originato il precedente dal 31/01/2002

N.	DATI IDENTIFICATIVI			DATI CLASSAMENTO						DATI DERIVANTI DA		
	Foglio	Particella	Sub	Porz	Qualità Classe	Superficie(m²)			Deduz		Reddito	
						ha	are	ca			Dominicale	Agrario
1	4	6		-	PASCOLO 1	23	32	12		Euro 481,78	Euro 361,33	Tabella di variazione del 24/06/1986 protocollo n. 23828 in atti dal 31/01/2002 (n. 169.1/1986)
Notifica				Partita								
Annotazioni		origina le p.lle 607 608										

Sono stati inoltre variati i seguenti immobili:

- foglio 4 particella 607 - foglio 4 particella 608

Situazione dell'Immobile dal 27/05/1991

N.	DATI IDENTIFICATIVI			DATI CLASSAMENTO						DATI DERIVANTI DA		
	Foglio	Particella	Sub	Porz	Qualità Classe	Superficie(m²)			Deduz		Reddito	
						ha	are	ca			Dominicale	Agrario
1	4	6		-	PASCOLO 1	23	34	04		Euro 482,17 L. 933.616	Euro 361,63 L. 700.212	FRAZIONAMENTO in atti dal 27/05/1991 (n. 99387)
Notifica				Partita		16927						

Sono stati inoltre variati i seguenti immobili:

- foglio 4 particella 245 - foglio 4 particella 246

Visura storica per immobile

Situazione degli atti informatizzati dall'impianto meccanografico al 23/06/2021

Situazione dell'Immobile dall'impianto meccanografico

N.	DATI IDENTIFICATIVI			DATI CLASSAMENTO						DATI DERIVANTI DA		
	Foglio	Particella	Sub	Porz	Qualità Classe	Superficie(m ²)			Deduz		Reddito	
						ha	are	ca			Dominicale	Agrario
1	4	6		-	PASCOLO 1	38	08	21		L. 1.523.284	L. 1.142.463	Impianto meccanografico del 06/11/1985
Notifica						Partita			16927			

L'intestazione alla data della richiesta deriva dai seguenti atti:

Situazione degli intestati dall'impianto meccanografico

N.	DATI ANAGRAFICI	CODICE FISCALE	DIRITTI E ONERI REALI
1	PUTZOLU Giuseppe;MICHELE nato a NORAGUGUME il 15/11/1923	PTZGPP23S15F933J*	(1) Proprieta` per 1000/1000 fino al 22/06/2005
DATI DERIVANTI DA		Impianto meccanografico del 06/11/1985	

Unità immobiliari n. 1

Tributi erariali: Euro 0,90

Visura telematica

* Codice Fiscale Validato in Anagrafe Tributaria