



REGIONE AUTONOMA DE SARDIGNA
REGIONE AUTONOMA DELLA SARDEGNA
REGIONE RAS



PROVINCIA DI SASSARI



COMUNE DI SASSARI

CENTRALE FOTOVOLTAICA IN ZONA AGRICOLA "PUTZULU"

Progetto per la costruzione e l'esercizio di una Centrale Fotovoltaica a terra e delle relative opere di connessione alla RTN, con potenza del campo fotovoltaico pari a **50,12 MWp**, capacità di generazione pari a **48,30 MW**, con mantenimento dell'attività agro-zootecnica esistente, da realizzare nel Comune di Sassari (SS).

Area agricola in Regione Cuguragiu presso SP 56 (Bancali - Abbacurrente) - Strada vicinale Ponti Pizzinnu, Proprietà F.lli Putzulu, Fg. 4 Comune Censuario di Sassari (I452A)

FASE DI PROGETTO : **OTTENIMENTO AUTORIZZAZIONE UNICA** (Art.12, D. Lgs 387/03)
DEFINITIVO PER A.U.

con associata

VALUTAZIONE DI IMPATTO AMBIENTALE (Art.23, D. Lgs 152/06)

Proponente dell'impianto FV:

ILOS
INE CUGULARGIU S.R.L.
A Company of ILOS New Energy Italy

INECUGULARGIU S.r.l.
Piazza di Santa Anastasia n. 7
00186 Roma (RM)
PEC: inecugulargiusr1@legalmail.it

Gruppo di progettazione:

Ing. Silvestro Cossu - Progettazione generale.
Dott. Geologo Giovanni Calia - Studi e indagini geologiche, idrogeologiche e geotecniche, Studio di Impatto Ambientale.
Dott. Roberto Cogoni - Analisi e valutazioni naturalistiche, caratterizzazione biotica, SIA.
Dott. Agronomo Giuliano Sanna - Analisi e valutazioni agronomiche.
Dott. Pianificatore Antonio Ganga - Indagini e Analisi delle proprietà pedologiche.
Dott.ssa Archeologa Noemi Fadda - Verifica Preventiva dell'Interesse Archeologico.
Dott.ssa Arch. Patrizia Sini - Assetto paesaggistico e opere di mitigazione.
Ing. Marietta Lucia Brau - Progettazione tecnica.
Per. Ind. Alessandro Licheri - Sviluppo soluzione progettuale ed elaborati tecnici per l'impianto FV e per Opere di Connessione alla rete AT.
Per. Ind. Fabiana Casula - Sviluppo progettuale layout elettrico e dimensionamento elettrico centrale fotovoltaico, elaborati grafici tecnici.

Coordinatore generale della progettazione per il gruppo ILOS New Energy Italy s.r.l.



M2 ENERGIA S.r.l.
Via C. D'Ambrosio n. 6, 71016,
San Severo (FG)
PEC: m2energia@pec.it

Professionisti responsabili
Ing. Silvestro Cossu

Spazio riservato agli uffici:

VIA	Nome elaborato: Piano Particellare Catastale delle aree interessate dalle Opere di connessione alla RTN, con visure catastali					Codice elaborato OC PPC
N. progetto SS0Ss01	N. commessa Z2W	Codice pratica	Protocollo	Scala -	Formato di stampa: A3	
Rev. 00 del 15/11/21	Rev. 01 del	Rev. 02 del	Rev. 03 del	Verificato il	Approvato il	Rif. file : SS01Ss01_OC_PPC_00

PIANO PARTICELLARE DELLE OPERE PER LA CONNESSIONE ALLA RTN DI TERNA

INDICE

1. INQUADRAMENTO

- 1.1 Inquadramento territoriale
- 1.2 Inquadramento catastale

2. ALLEGATI

- 2.1 N.1 Tavola di riepilogo superfici catastali interessate
- 2.2 N.5 Tavole con tracciato su fogli catastali
- 2.3 N.2 Visure catastali su Fg.8 Demanio dello Stato
- 2.4 N.3 Visure catastali su Fg.7 Demanio dello Stato
- 2.5 N.3 Visure catastali su Fg.18 Consorzio Sviluppo Ind.le
- 2.6 N.2 Visure catastali su Fg.18 Demanio dello Stato
- 2.7 N.1 Visura catastale su Fg.28 Mappale 201, per vincolo di esproprio
- 2.8 N.3 Visure catastali su Fg.28 Demanio dello Stato
- 2.9 N.3 Visure catastali su Fg.44 Demanio dello Stato
- 2.10 N.1 Visura catastale su Fg.95 Comune di Sassari
- 2.11 N.1 Visura catastale su Fg.83 Provincia di Sassari
- 2.12 N.2 Visure catastali su Fg.82, mapp.171,13 Ubicazione Stazione TERNA



1. INQUADRAMENTO

1.1 Inquadramento territoriale

Le opere per la Connessione alla RTN a 380 kV di TERNA ricadono interamente in territorio del Comune di Sassari

Il percorso dell'elettrodotto interrato sarà il seguente (con riferimento alle immagini seguenti):

- | | |
|--|-----------------|
| 1. Tratta A-B su strada vicinale Ponti Pizzinnu, per circa: | 0,78 km |
| 2. Tratta B-C su strada Provinciale 56 Bancali-Abbacurrente, per circa: | 4,64 km |
| 3. Tratta C-D su strada Provinciale 56 Bancali, per circa: | 3,52 km |
| 4. Tratta D-E su strada Provinciale 18 fino alla frazione di Saccheddu, per circa: | 3,82 km |
| 5. Tratta E-F su strada Vicinale Saccheddu fino alla SE TERNA, per circa: | 1,46 km |
| Complessivamente il percorso, interamente su strade pubbliche, sarà di circa: | 14,22 km |

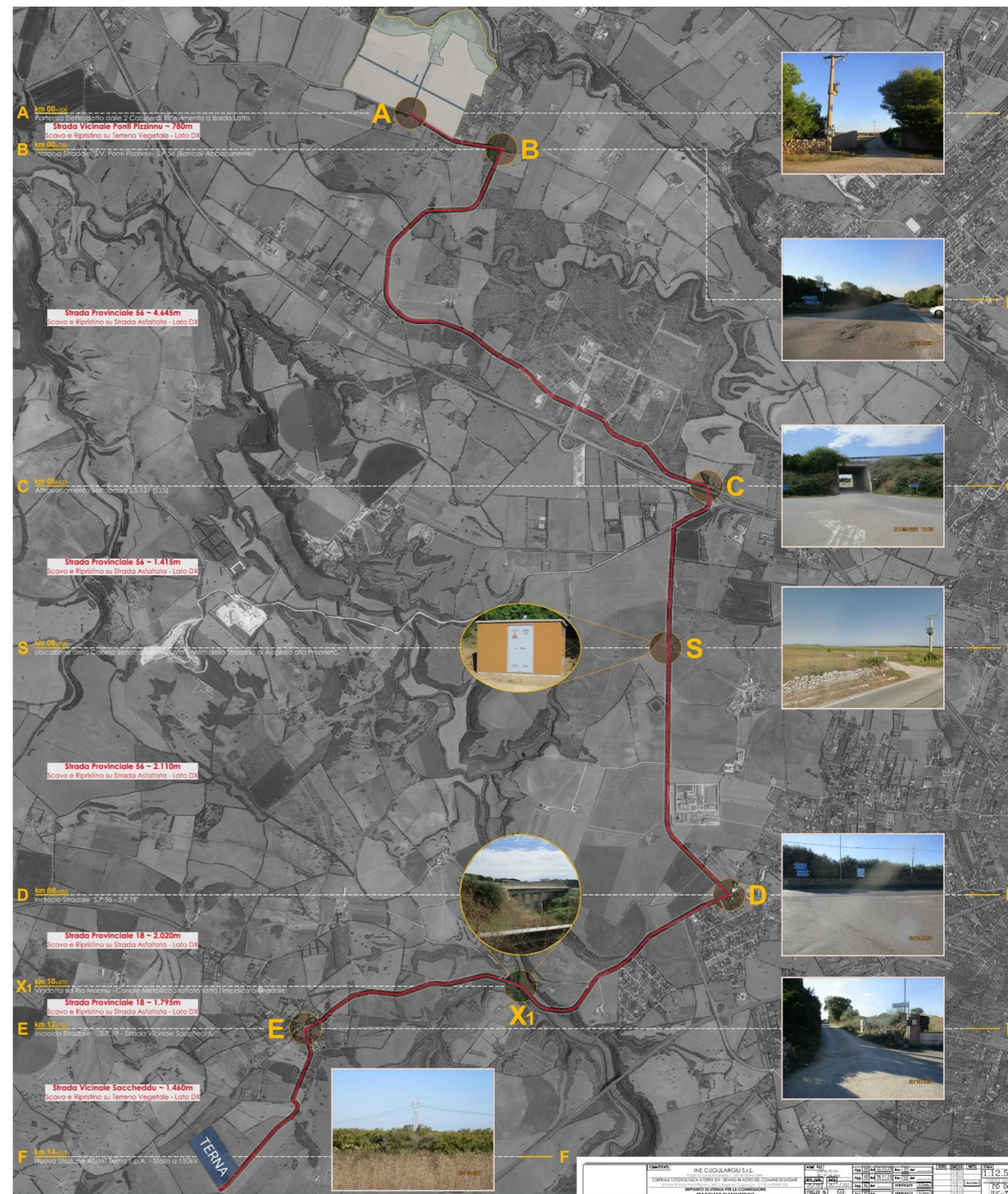

1.2 Inquadramento catastale

Il tracciato dell'elettrodotto interrato interessa i seguenti Fogli del Comune di Sassari:

- Fogli su Sezione A territorio di Sassari (I452A)

Fg: 4, 7, 8, 17, 18, 28, 29, 44, 61

- Fogli su Sezione B territorio di Sassari (I452B)

Fg: 95, 83, 94, 82

Di regola l'elettrodotto è posato su sede stradale pubblica, non censita catastalmente, con percorso sui limiti dei fogli.

La tabella che segue elenca i mappali censiti catastalmente di proprietà pubblica, sui quali insistono le sedi stradali.

Si riscontrano le seguenti ditte catastali pubbliche:

1. Comune di Sassari
2. Provincia di Sassari
3. Demanio dello Stato
4. Consorzio per lo Sviluppo Industriale di P.to Torres - Sassari – Alghero

In regione Bancali, sulla SP 56, nel punto S, è prevista una Cabina di sezionamento da insediare su un mappale di proprietà privata:

Fg. 28, Mappale 201, di proprietà: S.A.F.O. Soc. Agricola F.lli Olmedo s.r.l., sulla quale sarà richiesta l'apposizione di vincolo preordinato all'esproprio per una superficie di max. 200 mq.

L'elettrodotto termina sui mappali previsti per l'insediamento della Nuova Stazione Terna: Fg. 82 mappali 171 e 13.

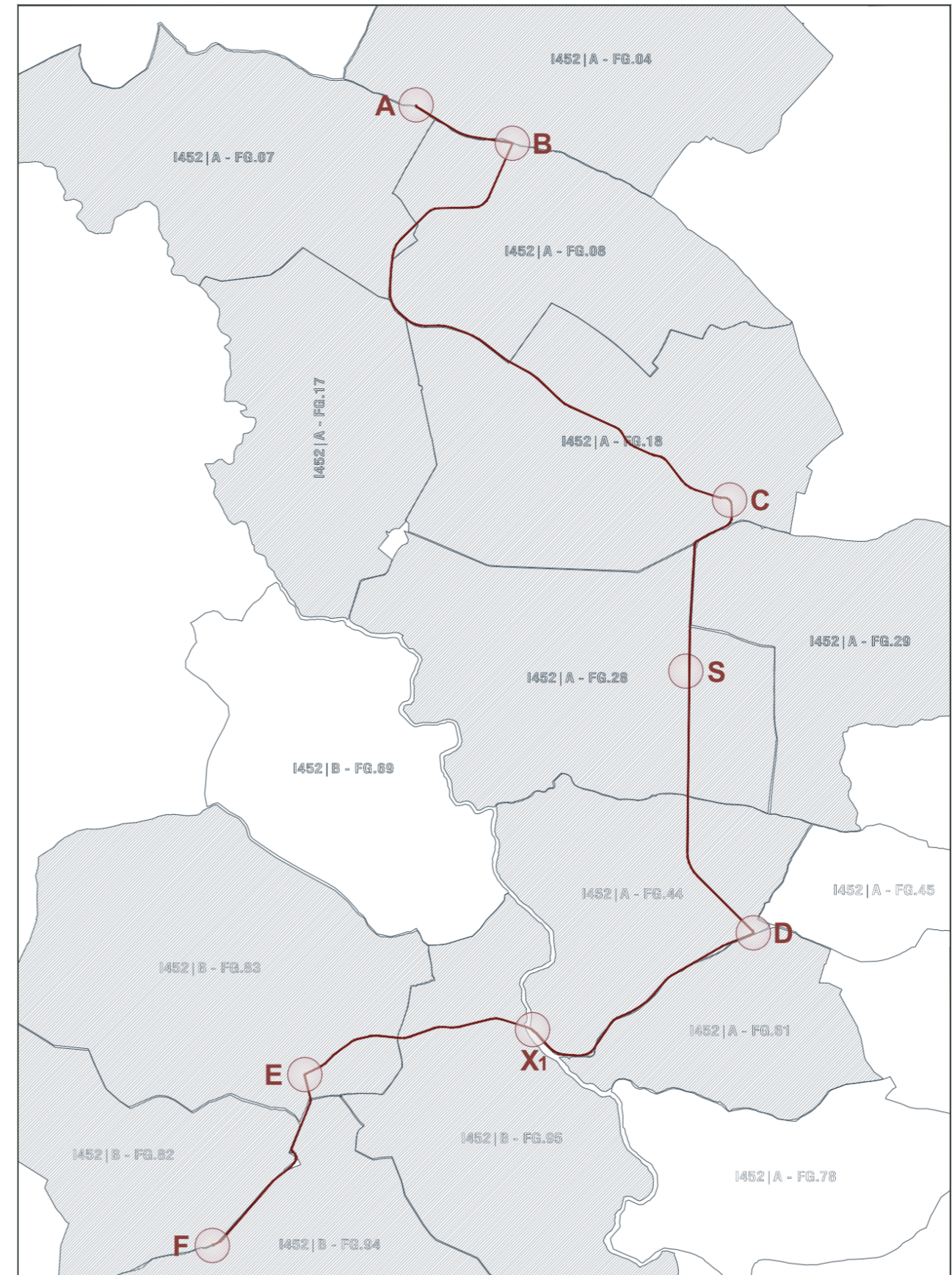

2. ALLEGATI

Sono materialmente allegati al presente elaborato:

- 2.1 N.1 Tavola di riepilogo particelle catastali interessate
- 2.2 N.5 Tavole con tracciato su fogli catastali

- 2.3 N.2 Visure catastali su Fg.8 Demanio dello Stato
- 2.4 N.3 Visure catastali su Fg.7 Demanio dello Stato
- 2.5 N.3 Visure catastali su Fg.18 Consorzio Sviluppo Ind.le
- 2.6 N.2 Visure catastali su Fg.18 Demanio dello stato
- 2.7 N.1 Visura catastale su Fg.28 Mappale 201, per vincolo di esproprio
- 2.8 N.3 Visure catastali su Fg.28 Demanio dello stato
- 2.9 N.4 Visure catastali su Fg.44 Demanio dello stato
- 2.10 N.1 Visura catastale su Fg.95 Comune di Sassari
- 2.11 N.1 Visura catastale su Fg.83 Provincia di Sassari
- 2.12 N.2 Visure catastali su Fg.82, mapp.171,13 Ubicazione Stazione TERNA

Novembre 2021

Il professionista
Ing. Silvestro Cossu

ALLEGATI

2.1 N.1 Tavola di riepilogo particelle catastali interessate

CENTRALE FOTOVOLTAICA DA CIRCA 50 MW IN ZONA AGRICOLA														
Ubicazione:		Comune Censuario di Sassari (I452A) - Regione Cuguragiu												
Inquadramento urbanistico:		Zona Agricola - Sottozone E2.c - E5a												
PERCORSO CATASTALE DELL'ELETTRODOTTO INTERRATO PER LA CONNESSIONE A 30 KV														
FOGLI E PARTICELLE INTERESSATE DALLA POSA DELL'ELETTRODOTTO														
N.	Fogli catastali interessati dal percorso	Riff. TRATTA	NOTE	Foglio	Particella	INTESTATARI	Qualità Classe	Superfici catastali				Superficie di interesse per le opere di connessione [mq]	Titolo di disponibilità da acquisire INE Cugulargiu.r.l.	
								ha	are	ca	mq			
1.	I452A Fg. 4, 7, 8	A-B	Suolo pubblico Strada Vicinale Ponti Pizzinnu	4	-	Strada vicinale Non censita	-	-	-	-	-	Servitù con fascia di 4 m (sviluppo da perfezionare)	Suolo pubblico da autorizzare in sede di CDS. Competenza Comune di SS	
2.	I452A Fg. 8, 7, 17, 18	B-C	Suolo pubblico SP 56 Bancali Abbaurrente	8	30	Demanio Dello Stato Sede Stradale	Pascolo 3	12	62	1.262	Servitù con fascia di 4 m (sviluppo da perfezionare)	Suolo pubblico da autorizzare in sede di CDS. Competenza Provincia di Sassari		
					28		Seminativo 4	87	80	8.780				
				7	71	Demanio Dello Stato Sede Stradale	Seminativo 4	8	97	897				
					70		Seminativo 4		36	36				
		18	39	Consorzio Sviluppo Ind.le P.to Torres - Sassari - Alghero; zona Truncu Reale P.IVA: 00124720905	Seminativo 4		25	47	2.547					
368	Pascolo 1		26		10	19	261.019							
345	Pascolo 3		15		24	56	152.456							
18	344	Demanio Dello Stato Ramo Strade con sede in Roma P.IVA 06340981007	Pascolo 3		22	2	2.202							
	73		Pascolo 3		99	38	9.938							
	76		Seminativo 4	4	29	51	42.951							
3.	I452A Fg. 18, 28, 29, 44, 61	C-S	Suolo Pubblico SP 56 zona Bancali	28	-	SP 56 non censita					200,00	Servitù 4 m	Suolo pubblico da autorizzare in sede di CDS	
														S
		S-C	Suolo Pubblico SP 56 zona Bancali	28	28	Demanio Dello Stato Sede Stradale	Pascolo 3	31	76	3.176				
					32		Seminativo 4	29	33	2.933				
					35		Seminativo 4	17	32	1.732				
				44	21	Demanio Dello Stato Sede Stradale	Pascolo 1	52	45	5.245				
					26		Pascolo 1	6	79	679				
					28		Pascolo 1	57	47	5.747				
		4.	I452A Fg. 61 I452B Fg. 95, 83	D-E	Suolo Pubblico SP 18 Bancali - Saccheddu	61	-	SP 18 non censita					Servitù con fascia di 4 m (sviluppo da perfezionare)	Suolo pubblico da autorizzare in sede di CDS. Competenza Provincia di SS e Comune di SS
							95	218						
83	-					SP 18 non censita								
	-					SP 18 non censita								
5.	I452B Fg. 83, 94, 82	E-F	Strada Vicinale Saccheddu	83	351	Amm.ne Provinciale di Sassari					Servitù con fascia di 4 m (sviluppo da perfezionare)	Suolo pubblico da autorizzare in sede di CDS. Competenza Provincia di SS e Comune di SS		
					-	SV non censita								
		94	-	SV non censita										
82	F/SE		Sito insediamento Nuova SE di TERNA e cabina MT/AT utente	171	Marongiu Andrea (MRN NDR 59C061452F)	Seminativo 2	5	16	47	51.647	102.887,00	Acquisizione aree in fase di perfezionamento per SE TERNA e Cabine Utente di più produttori		
		Pascolo 1					69	60	6.960					
		Seminativo 2				4	42	80	44.280					

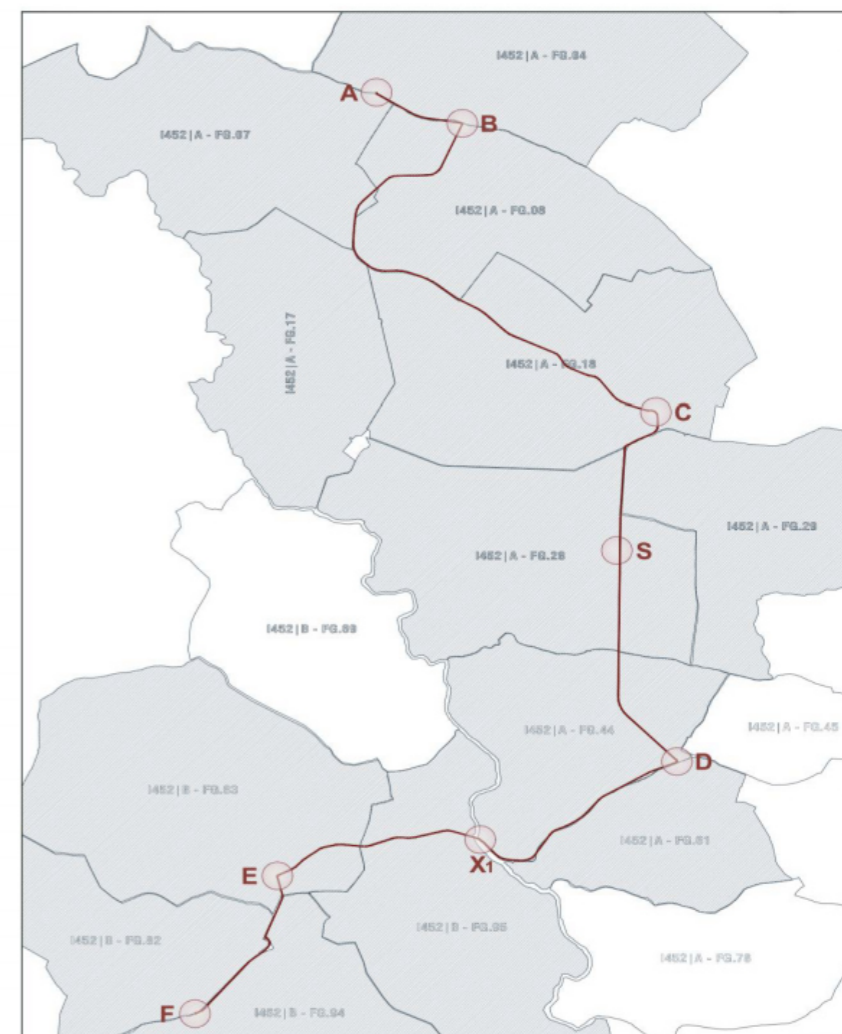

2.2 N.5 Tavole con tracciato su fogli catastali

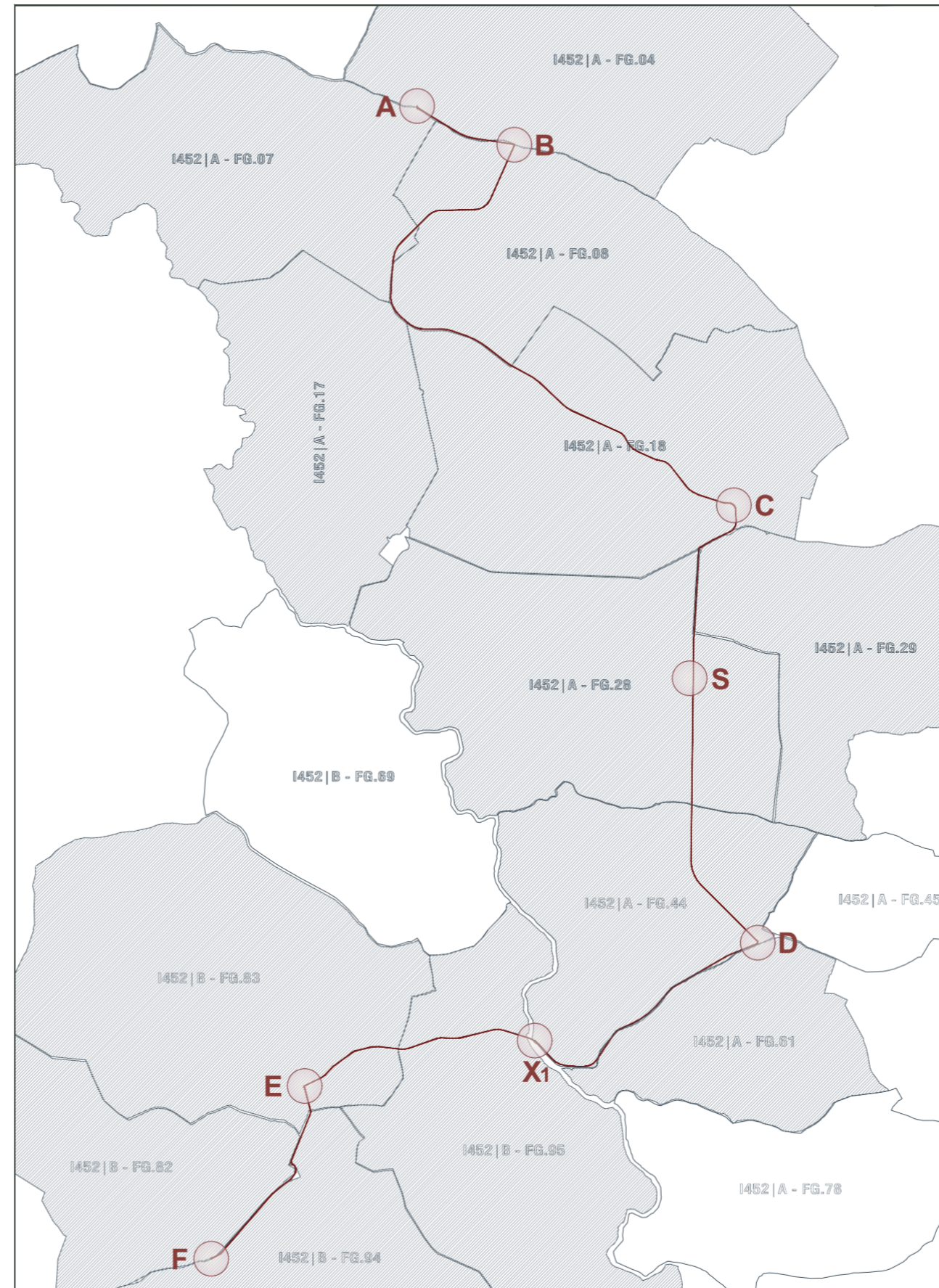

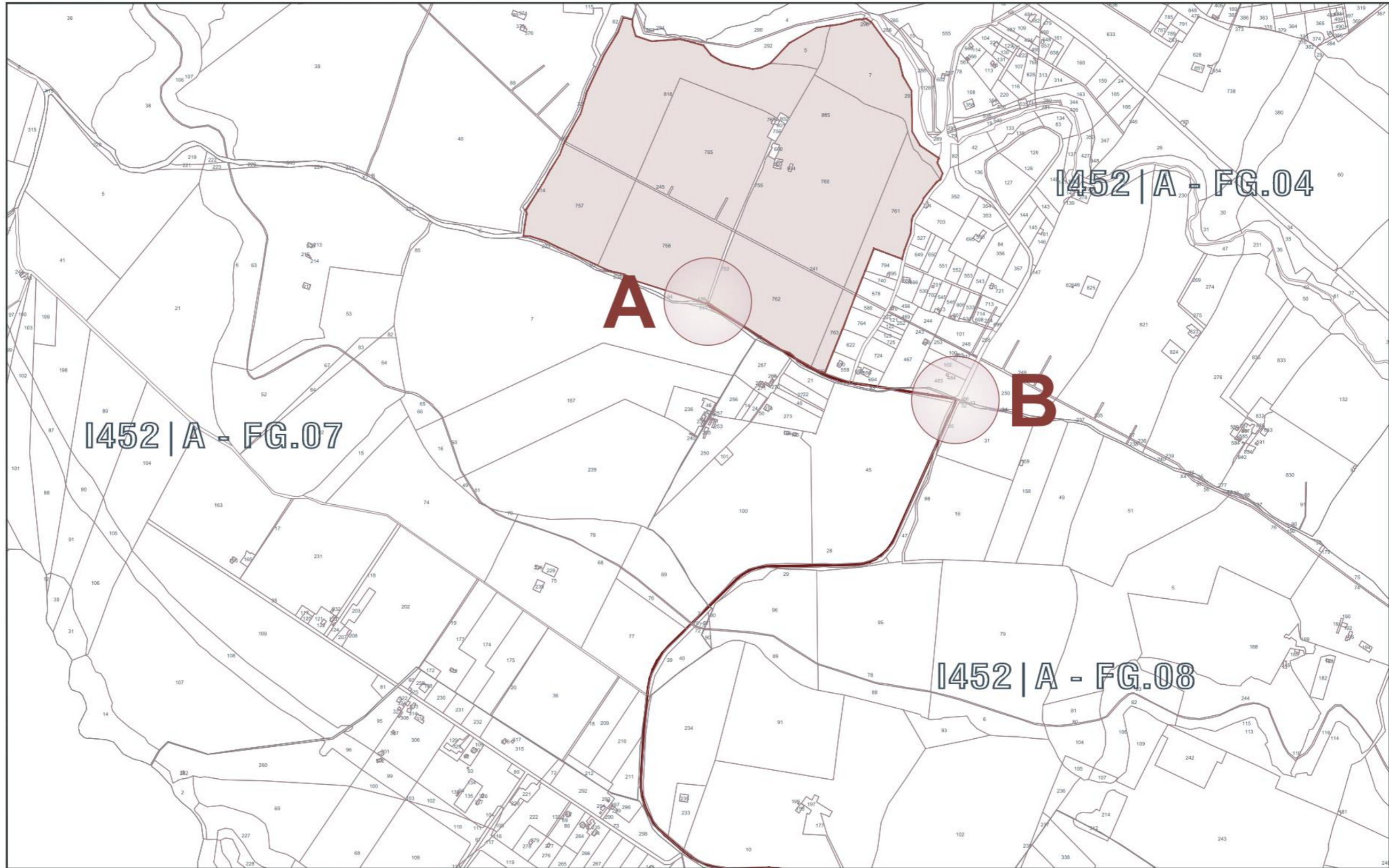

- INQUADRAMENTO SU CARTOGRAFIA CATASTALE - Scala 1:10.000
Comune Censuario di Sassari (I452) - Stralcio dei Fogli:
I452/A - FG.04 | I452/A - FG.07 | I452/A - FG.08

COMMITTENTE: INE CUGULARGIU S.r.L. Piazza di Santa Anastasia, 7 - 00186 Roma (RM) CENTRALE FOTOVOLTAICA A TERRA DA ~50MWp IN AGRO DEL COMUNE DI SASSARI Strada Vicinale Pontil Pizzinu, SNC Regione Cugulargiu - 07100 SASSARI (SS)		NOME FILE Z2W AL PD OC - PPC.dwg		Agg. AA del 08.11.21	Rev. 01 del _____	VISTO	EMESSO	VISTO	SCALA
PIANO PARTICELLARE CATASTALE DELLE AREE INTERESSATE DALLE OPERE DI CONNESSIONE ALLA RTN		REV./AGG. 00 / 00	DATA 08 / 11 / 2021	Agg. AB del _____	Rev. 02 del _____		IF ES	IG FV	1:10.000
		FOLGIO N.	1 DI 5	Agg. AC del _____	VERIFICATO	S.Cossu	A.Licheri	PD OC	
				Agg. AD del _____	APPROVATO	S.Cossu	IE TD	PPC_01	



- INQUADRAMENTO SU CARTOGRAFIA CATASTALE - Scala 1:10.000
Comune Censuario di Sassari (I452) - Stralcio dei Fogli:
I452/A - FG.17 | I452/A - FG.18

COMMITTENTE: INE CUGULARGIU S.r.l. Piazza di Santa Anastasia, 7 - 00186 Roma (RM) CENTRALE FOTOVOLTAICA A TERRA DA ~50MWp IN AGRO DEL COMUNE DI SASSARI Strada Vicinale Ponti Plizzinu, SNC Regione Cugurargiu - 07100 SASSARI (SS)		NOME FILE Z2W AL PD OC - PPC.dwg		Agg. AA del 08.11.21		Rev. 01 del _____		VISTO		EMESSO		VISTO		SCALA 1:10.000	
PIANO PARTICELLARE CATASTALE DELLE AREE INTERESSATE DALLE OPERE DI CONNESSIONE ALLA RTN		REV. AGG. 06 / AA		DATA 08/11/2021		Agg. AB del _____		Rev. 02 del _____		VISTO		EMESSO		SCALA PD OC PPC_02	
		FOGLIO N. 2 5		Agg. AC del _____		VERIFICATO S.Cossu		APPROVATO S.Cossu		VISTO		EMESSO			

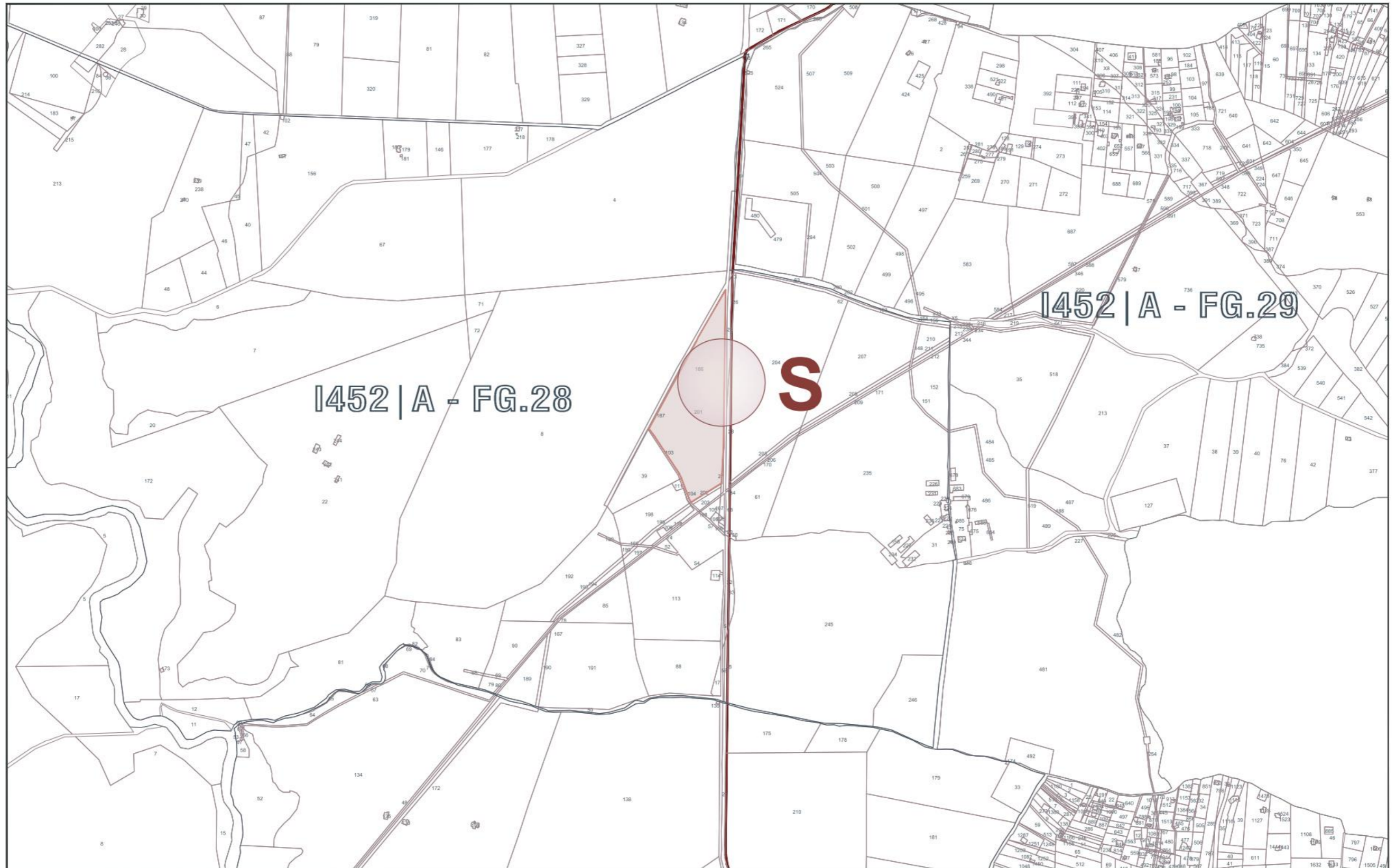

- INQUADRAMENTO SU CARTOGRAFIA CATASTALE - Scala 1:10.000
Comune Censuario di Sassari (I452) - Stralcio dei Fogli:
I452/A - FG.28 | I452/A - FG.29

COMMITTENTE: INE CUGULARGIU S.r.l. Piazza di Santa Anastasia, 7 - 00186 Roma (RM) CENTRALE FOTOVOLTAICA A TERRA DA ~50MWp IN AGRO DEL COMUNE DI SASSARI Strada Vicinale Pontù Pizzinu, SNC Regione Cuguragiu - 07100 SASSARI (SS)	NOME FILE Z2W AL PD OC - PPC.dwg		Agg. AA del 08.11.21	Rev. 01 del _____	VISTO	EMESSO	VISTO	SCALA 1:10.000
	REV. AGG. 00 / AA	DATA 08 / 11 / 2021	Agg. AB del _____	Rev. 02 del _____				CHIEDI TAVOLA PD OC PPC_03
	PIANO PARTICELLARE CATASTALE DELLE AREE INTERESSATE DALLE OPERE DI CONNESSIONE ALLA RTN		Agg. AC del _____	VERIFICATO S.Cossu				
	FOGLIO N. 3 D 5	Agg. AD del _____	APPROVATO S.Cossu					

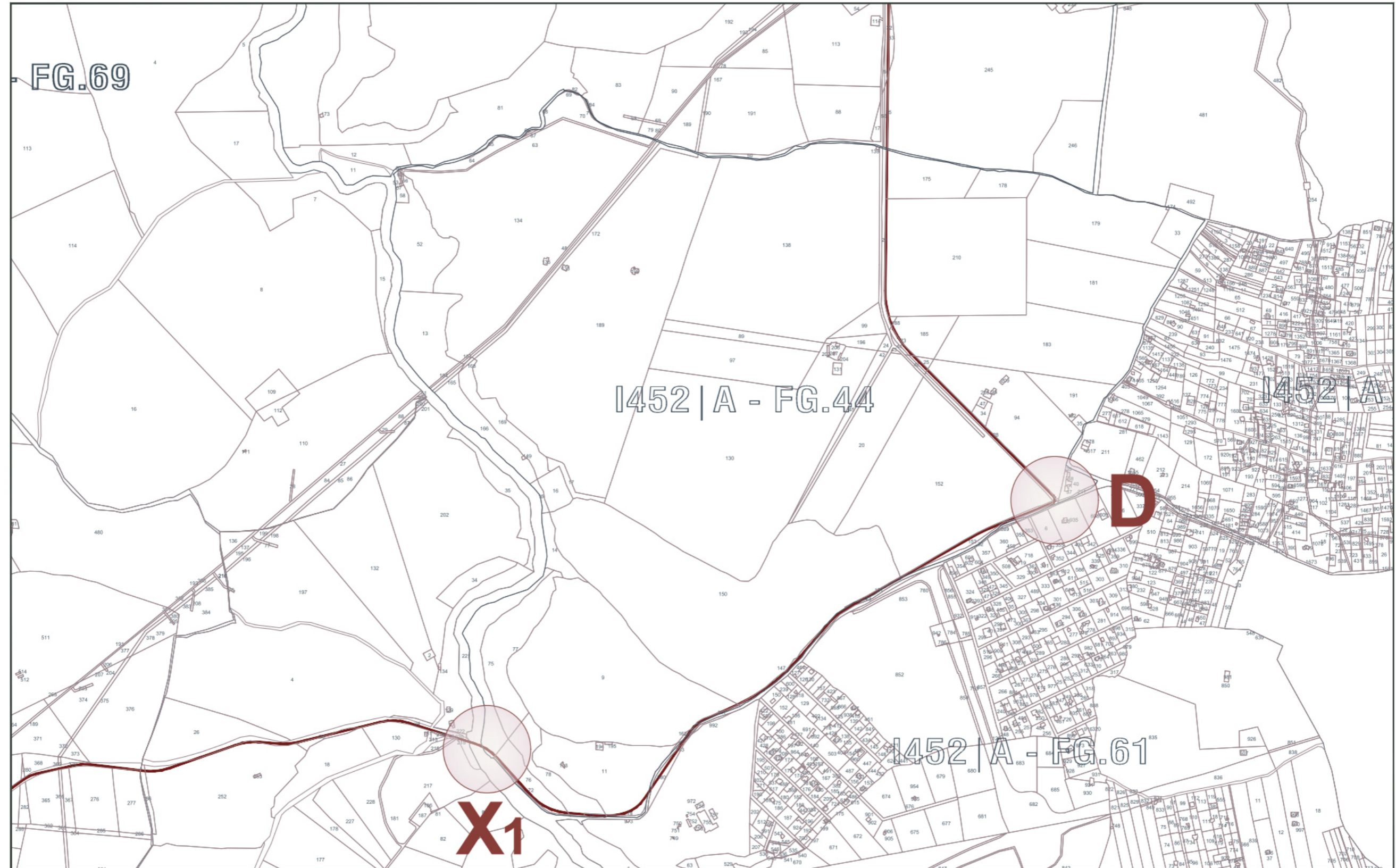

- INQUADRAMENTO SU CARTOGRAFIA CATASTALE - Scala 1:10.000
Comune Censuario di Sassari (I452) - Stralcio dei Fogli:
I452/A - FG.44 | I452/A - FG.61

COMMITTENTE: INE CUGULARGIU S.r.l. Piazza di Santa Anastasia, 7 - 00186 Roma (RM) CENTRALE FOTOVOLTAICA A TERRA DA ~50MWp IN AGRO DEL COMUNE DI SASSARI Strada Vicinale Ponti Pizzinu, SNC Regione Cugulargiu - 07100 SASSARI (SS)		NOME FILE Z2W AL PD OC - PPC.dwg		Agg. AA del 08.11.21		Rev. 01 del _____		VISTO	EMESSO	VISTO	SCALA 1:10.000
PIANO PARTICELLARE CATASTALE DELLE AREE INTERESSATE DALLE OPERE DI CONNESSIONE ALLA RTN		REV./AGG. 00 / 2021	DATA 08/11/2021	Agg. AB del _____	Rev. 02 del _____	Agg. AC del _____	VERIFICATO S.Cossu	IT EQ	IE TD	COLORE TAVOLA PD OC PPC_04	
		FOGLIO N. 4	D	Agg. AD del _____	APPROVATO S.Cossu						



- INQUADRAMENTO SU CARTOGRAFIA CATASTALE - Scala 1:10.000
Comune Censuario di Sassari (I452) - Stralcio dei Fogli:
I452/B - FG.95 | I452/B - FG.83 | I452/B - FG.82 | I452/B - FG.94

COMMITTENTE: INE CUGULARGIU S.r.l. Piazza di Santa Anastasia, 7 - 00186 Roma (RM)		NOME FILE Z2W AL PD OC - PPC.dwg		Agg. AA del 08.11.21		Rev. 01 del _____		VISTO		EMESSO		VISTO		SCALA 1:10.000	
CENTRALE FOTOVOLTAICA A TERRA DA ~50MWp IN AGRO DEL COMUNE DI SASSARI Strada Vicinale Ponti Pizzinu, SNC Regione Cugulargiu - 07100 SASSARI (SS)		REV./AGG. 00 / AA		DATA 08 / 11 / 2021		Agg. AB del _____		Rev. 02 del _____		VISTO		EMESSO		SCALA	
PIANO PARTICELLARE CATASTALE DELLE AREE INTERESSATE DALLE OPERE DI CONNESSIONE ALLA RTN		FOGLIO N. 5 DI 5		Agg. AC del _____		VERIFICATO S.Cossu		APPROVATO S.Cossu		VISTO		EMESSO		SCALA	
				Agg. AD del _____						VISTO		EMESSO		SCALA	

2.3 N.2 Visure catastali su Fg.8 A - Demanio dello Stato

Particelle 30, 28



Visura storica per immobile
Situazione degli atti informatizzati dall'impianto meccanografico al 14/11/2021

Data: 14/11/2021 - Ora: 10.04.11 Fine
Visura n.: T8542 Pag: 1

Dati della richiesta	Comune di SASSARI (Codice: I452A) Sezione di AGRO (Provincia di SASSARI)
Catasto Terreni	Foglio: 8 Particella: 30

INTESTATO

1	DEMANIO DELLO STATO SEDE STRADALE	(1) Proprieta' per 1000/1000
---	-----------------------------------	------------------------------

Situazione dell'Immobile dall'impianto meccanografico

N.	DATI IDENTIFICATIVI				DATI CLASSAMENTO				DATI DERIVANTI DA	
	Foglio	Particella	Sub	Porz	Qualità Classe	Superficie(m²) ha are ca	Deduz	Reddito		
								Dominicale		Agrario
1	8	30	-	-	PASCOLO 3	12 62		Euro 1,30 L. 2.524	Euro 1,30 L. 2.524	Impianto meccanografico del 06/11/1985
Notifica		Partita		11288						

L'intestazione alla data della richiesta deriva dai seguenti atti:

Situazione degli intestati dall'impianto meccanografico

N.	DATI ANAGRAFICI	CODICE FISCALE	DIRITTI E ONERI REALI
1	DEMANIO DELLO STATO SEDE STRADALE		(1) Proprieta' per 1000/1000
DATI DERIVANTI DA		Impianto meccanografico del 06/11/1985	

Unità immobiliari n. 1 Tributi erariali: Euro 0,90

Visura telematica



Visura storica per immobile
Situazione degli atti informatizzati dall'impianto meccanografico al 14/11/2021

Data: 14/11/2021 - Ora: 10.07.37 Fine
Visura n.: T8780 Pag: 1

Dati della richiesta	Comune di SASSARI (Codice: I452A) Sezione di AGRO (Provincia di SASSARI)
Catasto Terreni	Foglio: 8 Particella: 28

INTESTATO

1	DEMANIO DELLO STATO SEDE STRADALE	(1) Proprieta' per 1000/1000
---	-----------------------------------	------------------------------

Situazione dell'Immobile dall'impianto meccanografico

N.	DATI IDENTIFICATIVI				DATI CLASSAMENTO				DATI DERIVANTI DA	
	Foglio	Particella	Sub	Porz	Qualità Classe	Superficie(m²) ha are ca	Deduz	Reddito		
								Dominicale		Agrario
1	8	28	-	-	SEMINATIVO 4	87 80		Euro 15,87 L. 30.730	Euro 13,60 L. 26.340	Impianto meccanografico del 06/11/1985
Notifica		Partita		11288						

L'intestazione alla data della richiesta deriva dai seguenti atti:

Situazione degli intestati dall'impianto meccanografico

N.	DATI ANAGRAFICI	CODICE FISCALE	DIRITTI E ONERI REALI
1	DEMANIO DELLO STATO SEDE STRADALE		(1) Proprieta' per 1000/1000
DATI DERIVANTI DA		Impianto meccanografico del 06/11/1985	

Unità immobiliari n. 1 Tributi erariali: Euro 0,90

Visura telematica

2.4 N.3 Visure catastali su Fg.7 A - Demanio dello Stato

Particelle 71, 70, 39



Visura storica per immobile

Situazione degli atti informatizzati dall'impianto meccanografico al 14/11/2021

Data: 14/11/2021 - Ora: 10.12.23 Segue
Visura n.: T9101 Pag: 1

Dati della richiesta	Comune di SASSARI (Codice: I452A)
Catasto Terreni	Sezione di AGRO (Provincia di SASSARI)
	Foglio: 7 Particella: 71

INTESTATO

1	DEMANIO DELLO STATO SEDE STRADALE	(1) Proprieta' per 1000/1000
---	-----------------------------------	------------------------------

Situazione dell'Immobile dal 27/05/1991

N.	DATI IDENTIFICATIVI				DATI CLASSAMENTO				DATI DERIVANTI DA	
	Foglio	Particella	Sub	Porz	Qualità Classe	Superficie(m²)	Deduz	Reddito		
1	7	71		-	SEMINATIVO 4	ha are ca 08 97		Dominicale Euro 1,62 L. 3.140	Agrario Euro 1,39 L. 2.691	FRAZIONAMENTO in atti dal 27/05/1991 (n. 6452)
Notifica						Partita	11288			

Sono stati inoltre variati i seguenti immobili:

- foglio 7 particella 39 - foglio 7 particella 70

L'intestazione alla data della richiesta deriva dai seguenti atti:

Situazione degli intestati dal 27/05/1991

N.	DATI ANAGRAFICI	CODICE FISCALE	DIRITTI E ONERI REALI
1	DEMANIO DELLO STATO SEDE STRADALE		(1) Proprieta' per 1000/1000
DATI DERIVANTI DA		Frazionamento in atti dal 27/05/1991	

Situazione dell'immobile che ha originato il precedente dall'impianto meccanografico

N.	DATI IDENTIFICATIVI				DATI CLASSAMENTO				DATI DERIVANTI DA	
	Foglio	Particella	Sub	Porz	Qualità Classe	Superficie(m²)	Deduz	Reddito		
1	7	39		-	SEMINATIVO 4	ha are ca 34 80		Dominicale L. 12.180	Agrario L. 10.440	Impianto meccanografico del 06/11/1985



Visura storica per immobile

Situazione degli atti informatizzati dall'impianto meccanografico al 14/11/2021

Data: 14/11/2021 - Ora: 10.12.23 Fine
Visura n.: T9101 Pag: 2

Notifica	Partita	11288	
-----------------	----------------	-------	--

L'intestazione alla data della richiesta deriva dai seguenti atti:

Situazione degli intestati dall'impianto meccanografico

N.	DATI ANAGRAFICI	CODICE FISCALE	DIRITTI E ONERI REALI
1	DEMANIO DELLO STATO SEDE STRADALE		(1) Proprieta' per 1000/1000
DATI DERIVANTI DA		Impianto meccanografico del 06/11/1985	

Unità immobiliari n. 1

Tributi erariali: Euro 0,90

Visura telematica



Visura storica per immobile

Situazione degli atti informatizzati dall'impianto meccanografico al 14/11/2021

Data: 14/11/2021 - Ora: 10.14.19 Segue
Visura n.: T9237 Pag: 1

Dati della richiesta	Comune di SASSARI (Codice: I452A)
Catasto Terreni	Sezione di AGRO (Provincia di SASSARI)
	Foglio: 7 Particella: 70

INTESTATO

1	DEMANIO DELLO STATO SEDE STRADALE	(1) Proprieta' per 1000/1000
---	-----------------------------------	------------------------------

Situazione dell'Immobile dal 27/05/1991

N.	DATI IDENTIFICATIVI				DATI CLASSAMENTO				DATI DERIVANTI DA	
	Foglio	Particella	Sub	Porz	Qualità Classe	Superficie(m²)	Deduz	Reddito		
1	7	70		-	SEMINATIVO 4	ha are ca 00 36		Dominicale Euro 0,07 L. 126	Agrario Euro 0,06 L. 108	FRAZIONAMENTO in atti dal 27/05/1991 (n. 6452)
Notifica						Partita	11288			

Sono stati inoltre variati i seguenti immobili:

- foglio 7 particella 39 - foglio 7 particella 71

L'intestazione alla data della richiesta deriva dai seguenti atti:

Situazione degli intestati dal 27/05/1991

N.	DATI ANAGRAFICI	CODICE FISCALE	DIRITTI E ONERI REALI
1	DEMANIO DELLO STATO SEDE STRADALE		(1) Proprieta' per 1000/1000
DATI DERIVANTI DA		Frazionamento in atti dal 27/05/1991	

Situazione dell'immobile che ha originato il precedente dall'impianto meccanografico

N.	DATI IDENTIFICATIVI				DATI CLASSAMENTO				DATI DERIVANTI DA	
	Foglio	Particella	Sub	Porz	Qualità Classe	Superficie(m²)	Deduz	Reddito		
1	7	39		-	SEMINATIVO 4	ha are ca 34 80		Dominicale L. 12.180	Agrario L. 10.440	Impianto meccanografico del 06/11/1985



Visura storica per immobile

Situazione degli atti informatizzati dall'impianto meccanografico al 14/11/2021

Data: 14/11/2021 - Ora: 10.14.19 Fine
Visura n.: T9237 Pag: 2

Notifica	Partita	11288	
-----------------	----------------	-------	--

L'intestazione alla data della richiesta deriva dai seguenti atti:

Situazione degli intestati dall'impianto meccanografico

N.	DATI ANAGRAFICI	CODICE FISCALE	DIRITTI E ONERI REALI
1	DEMANIO DELLO STATO SEDE STRADALE		(1) Proprieta' per 1000/1000
DATI DERIVANTI DA		Impianto meccanografico del 06/11/1985	

Unità immobiliari n. 1

Tributi erariali: Euro 0,90

Visura telematica

2.5 N.3 Visure catastali su Fg.18 A - Consorzio Sviluppo Ind.le

Particelle 368, 345, 344



Visura storica per immobile
Situazione degli atti informatizzati dall'impianto meccanografico al 14/11/2021

Data: 14/11/2021 - Ora: 10.19.37 Segue
Visura n.: T9613 Pag: 1

Dati della richiesta	Comune di SASSARI (Codice: I452A) Sezione di AGRO (Provincia di SASSARI)
Catasto Terreni	Foglio: 18 Particella: 368

INTESTATO

1	CONSORZIO PER L' AREA DI SVILUPPO INDUSTRIALE DI SASSARI- PORTOTORRES- ALGHERO con sede in SASSARI	00124720905*	(1) Proprieta'
---	--	--------------	----------------

Situazione dell'Immobile dal 15/06/2016

N.	DATI IDENTIFICATIVI				DATI CLASSAMENTO				DATI DERIVANTI DA				
	Foglio	Particella	Sub	Porz	Qualità Classe	Superficie(m²)				Deduz	Reddito		
						ha	are	ca					
1	18	368	-	-	PASCOLO	1	26	10	19		Euro 539,22	Euro 404,42	FRAZIONAMENTO del 15/06/2016 protocollo n. SS0090968 in atti dal 15/06/2016 presentato il 15/06/2016 (n. 90968.1/2016)
Notifica		Partita											

Nella variazione sono stati soppressi i seguenti immobili:

- foglio 18 particella 337 - foglio 18 particella 347

Sono stati inoltre variati i seguenti immobili:

- foglio 18 particella 366 - foglio 18 particella 367 - foglio 18 particella 369

L'intestazione alla data della richiesta deriva dai seguenti atti:

Situazione degli intestati dal 15/06/2016

N.	DATI ANAGRAFICI	CODICE FISCALE	DIRITTI E ONERI REALI
1	CONSORZIO PER L' AREA DI SVILUPPO INDUSTRIALE DI SASSARI- PORTOTORRES- ALGHERO con sede in SASSARI	00124720905	(1) Proprieta'
DATI DERIVANTI DA		FRAZIONAMENTO del 15/06/2016 protocollo n. SS0090968 in atti dal 15/06/2016 Registrazione: presentato il 15/06/2016 (n. 90968.1/2016)	



Visura storica per immobile
Situazione degli atti informatizzati dall'impianto meccanografico al 14/11/2021

Data: 14/11/2021 - Ora: 10.29.58 Segue
Visura n.: T10418 Pag: 1

Dati della richiesta	Comune di SASSARI (Codice: I452A) Sezione di AGRO (Provincia di SASSARI)
Catasto Terreni	Foglio: 18 Particella: 345

INTESTATO

1	CONSORZIO PER L' AREA DI SVILUPPO INDUSTRIALE DI SASSARI- PORTOTORRES- ALGHERO con sede in SASSARI	00124720905*	(1) Proprieta'
---	--	--------------	----------------

Situazione dell'Immobile dal 18/05/2012

N.	DATI IDENTIFICATIVI				DATI CLASSAMENTO				DATI DERIVANTI DA				
	Foglio	Particella	Sub	Porz	Qualità Classe	Superficie(m²)				Deduz	Reddito		
						ha	are	ca					
1	18	345	-	-	PASCOLO	3	15	24	56		Euro 157,47	Euro 157,47	FRAZIONAMENTO del 18/05/2012 protocollo n. SS0109196 in atti dal 18/05/2012 presentato il 18/05/2012 (n. 109196.1/2012)
Notifica		Partita											

Nella variazione sono stati soppressi i seguenti immobili:

- foglio 18 particella 109 - foglio 18 particella 302

Sono stati inoltre variati i seguenti immobili:

- foglio 18 particella 342 - foglio 18 particella 343 - foglio 18 particella 344 - foglio 18 particella 346

L'intestazione alla data della richiesta deriva dai seguenti atti:

Situazione degli intestati dal 18/05/2012

N.	DATI ANAGRAFICI	CODICE FISCALE	DIRITTI E ONERI REALI
1	CONSORZIO PER L' AREA DI SVILUPPO INDUSTRIALE DI SASSARI- PORTOTORRES- ALGHERO con sede in SASSARI	00124720905	(1) Proprieta'
DATI DERIVANTI DA		FRAZIONAMENTO del 18/05/2012 protocollo n. SS0109196 in atti dal 18/05/2012 Registrazione: presentato il 18/05/2012 (n. 109196.1/2012)	



Direzione Provinciale di Sassari
Ufficio Provinciale - Territorio
Servizi Catastali

Visura storica per immobile

Situazione degli atti informatizzati dall'impianto meccanografico al 14/11/2021

Data: 14/11/2021 - Ora: 10.33.08 Segue

Visura n.: T10654 Pag: 1

Dati della richiesta	Comune di SASSARI (Codice: I452A)
Catasto Terreni	Sezione di AGRO (Provincia di SASSARI)
	Foglio: 18 Particella: 344

INTESTATO

1	CONSORZIO PER L'AREA DI SVILUPPO INDUSTRIALE DI SASSARI ,PORTO TORRES, ALGHERO VIALE ITALIA 53/B SS		(1) Proprieta' per 1/1
---	---	--	------------------------

Situazione dell'Immobile dal 18/05/2012

N.	DATI IDENTIFICATIVI			DATI CLASSAMENTO					DATI DERIVANTI DA	
	Foglio	Particella	Sub	Porz	Qualità Classe	Superficie(m²) ha are ca	Deduz	Reddito		
								Dominicale		Agrario
1	18	344		-	PASCOLO 3	22 02		Euro 2,27	Euro 2,27	FRAZIONAMENTO del 18/05/2012 protocollo n. SS0109196 in atti dal 18/05/2012 presentato il 18/05/2012 (n. 109196.1/2012)
Notifica				Partita						

Nella variazione sono stati soppressi i seguenti immobili:

- foglio 18 particella 109 - foglio 18 particella 302

Sono stati inoltre variati i seguenti immobili:

- foglio 18 particella 342 - foglio 18 particella 343 - foglio 18 particella 345 - foglio 18 particella 346

L'intestazione alla data della richiesta deriva dai seguenti atti:

Situazione degli intestati dal 18/05/2012

N.	DATI ANAGRAFICI	CODICE FISCALE	DIRITTI E ONERI REALI
1	CONSORZIO PER L'AREA DI SVILUPPO INDUSTRIALE DI SASSARI ,PORTO TORRES, ALGHERO VIALE ITALIA 53/B SS		(1) Proprieta' per 1/1
DATI DERIVANTI DA		FRAZIONAMENTO del 18/05/2012 protocollo n. SS0109196 in atti dal 18/05/2012 Registrazione: presentato il 18/05/2012 (n. 109196.1/2012)	

2.6 N.2 Visure catastali su Fg.18 A - Demanio dello stato

Particelle 73, 76



Visura storica per immobile Situazione degli atti informatizzati dall'impianto meccanografico al 14/11/2021

Data: 14/11/2021 - Ora: 10.39.44 Segue
Visura n.: T11234 Pag: 1

Dati della richiesta	Comune di SASSARI (Codice: I452A)
Catasto Terreni	Sezione di AGRO (Provincia di SASSARI) Foglio: 18 Particella: 73

INTESTATO

1	DEMANIO DELLO STATO- RAMO STRDE con sede in ROMA	06340981007*	(1) Proprieta' per 1/1
---	--	--------------	------------------------

Situazione dell'Immobile dal 29/11/2000

N.	DATI IDENTIFICATIVI				DATI CLASSAMENTO				DATI DERIVANTI DA	
	Foglio	Particella	Sub	Porz	Qualità Classe	Superficie(m²)	Deduz	Reddito		
1	18	73		-	PASCOLO 3	99 38 ha are ca		Dominicale Euro 10,27 L. 19.876	Agrario Euro 10,27 L. 19.876	FRAZIONAMENTO del 05/11/1992 protocollo n. 60829 in atti dal 29/11/2000 (n. 3156.1/1992)
Notifica Annotazioni ex 50/b										

Nella variazione sono stati soppressi i seguenti immobili:

- foglio 18 particella 50
- Sono stati inoltre variati i seguenti immobili:
- foglio 18 particella 72 - foglio 18 particella 74

L'intestazione alla data della richiesta deriva dai seguenti atti:

Situazione degli intestati dal 15/07/2003

N.	DATI ANAGRAFICI	CODICE FISCALE	DIRITTI E ONERI REALI
1	DEMANIO DELLO STATO- RAMO STRDE con sede in ROMA	06340981007	(1) Proprieta' per 1/1
DATI DERIVANTI DA			
DECRETO (DISPOSIZIONI DELLE AUTORITA') del 15/07/2003 protocollo n. 294961 Voltura in atti dal 30/09/2003 Repertorio n.: 3127 Rogante: PREFETTO DI SASSAR Sede: SASSARI Registrazione: UU Sede: SASSARI n. 3494 del 05/08/2003 DECRETO ESPROPRIO (n. 3010.1/2003)			

Situazione degli intestati dal 05/11/1992

N.	DATI ANAGRAFICI	CODICE FISCALE	DIRITTI E ONERI REALI
1	PERETTI Angelo nato a ALGHERO il 18/07/1974	PRTNGL74L18A192C*	(1) Proprieta' per 2/18 fino al 15/07/2003
2	PERETTI Felice nato a ALGHERO il 19/05/1976	PRTFLC76E19A192J*	(1) Proprieta' per 2/18 fino al 15/07/2003



Visura storica per immobile Situazione degli atti informatizzati dall'impianto meccanografico al 14/11/2021

Data: 14/11/2021 - Ora: 09.56.16 Segue
Visura n.: T7961 Pag: 1

Dati della richiesta	Comune di SASSARI (Codice: I452A)
Catasto Terreni	Sezione di AGRO (Provincia di SASSARI) Foglio: 18 Particella: 76

INTESTATO

1	DEMANIO DELLO STATO- RAMO STRDE con sede in ROMA	06340981007*	(1) Proprieta' per 1/1
---	--	--------------	------------------------

Situazione dell'Immobile dal 10/10/2000

N.	DATI IDENTIFICATIVI				DATI CLASSAMENTO				DATI DERIVANTI DA	
	Foglio	Particella	Sub	Porz	Qualità Classe	Superficie(m²)	Deduz	Reddito		
1	18	76		-	SEMINATIVO 4	4 29 51 ha are ca		Dominicale Euro 77,64 L. 150.329	Agrario Euro 66,55 L. 128.853	FRAZIONAMENTO del 05/11/1992 protocollo n. 24128 in atti dal 10/10/2000 (n. 3158.1/1992)
Notifica Annotazioni ex 22b										

Nella variazione sono stati soppressi i seguenti immobili:

- foglio 18 particella 22
- Sono stati inoltre variati i seguenti immobili:
- foglio 18 particella 75 - foglio 18 particella 77 - foglio 18 particella 78

L'intestazione alla data della richiesta deriva dai seguenti atti:

Situazione degli intestati dal 15/07/2003

N.	DATI ANAGRAFICI	CODICE FISCALE	DIRITTI E ONERI REALI
1	DEMANIO DELLO STATO- RAMO STRDE con sede in ROMA	06340981007	(1) Proprieta' per 1/1
DATI DERIVANTI DA			
DECRETO (DISPOSIZIONI DELLE AUTORITA') del 15/07/2003 protocollo n. 294961 Voltura in atti dal 30/09/2003 Repertorio n.: 3127 Rogante: PREFETTO DI SASSAR Sede: SASSARI Registrazione: UU Sede: SASSARI n. 3494 del 05/08/2003 DECRETO ESPROPRIO (n. 3010.1/2003)			

Situazione degli intestati dal 05/11/1992

N.	DATI ANAGRAFICI	CODICE FISCALE	DIRITTI E ONERI REALI
1	FRASSETTO Giovanni Agostino nato a SASSARI il 05/07/1927	FRSGNN27L051452H*	(1) Proprieta' per 1/2 fino al 15/07/2003
2	FRASSETTO Pietro Rosolino nato a SASSARI il 05/07/1927	FRSPRR27L051452I*	NUDA PROPRIETA PER 1/2 fino al 15/07/2003

2.7 N.1 Visura catastale su Fg.28 A - Mappale 201, per vincolo di esproprio



Visura storica per immobile
Situazione degli atti informatizzati dall'impianto meccanografico al 05/11/2021

Data: 05/11/2021 - Ora: 17.26.02 Segue
Visura n.: T339047 Pag: 1

Dati della richiesta	Comune di SASSARI (Codice: I452A)
Catasto Terreni	Sezione di AGRO (Provincia di SASSARI)
	Foglio: 28 Particella: 201

INTESTATO				
1	S.A.F.O.SOCIETA' AGRICOLA FRATELLI OLMEO S.R.L. con sede in SASSARI	00892480906*	(1) Proprieta' per 1000/1000	

Situazione dell'Immobile dal 23/11/2020

N.	DATI IDENTIFICATIVI				DATI CLASSAMENTO				DATI DERIVANTI DA
	Foglio	Particella	Sub	Porz	Qualità Classe	Superficie(m²) ha are ca	Deduz	Reddito Dominicale Agrario	
1	28	201	-	-	SEMIN IRRIG 1	6 78 27	C	Euro 525,45 Euro 245,21	Variazione del 10/06/2020 protocollo n. SS0084389 in atti dal 23/11/2020 TRASMISSIONE DATI AGEA AI SENSI DEL DL 3.10.2006 N. 262 (n. 18716.1/2020)
Notifica Partita									
Annotazioni di stadio: Variazione culturale eseguita ai sensi del DL 3.10.2006 n. 262, convertito con modificazioni nella legge 24.11.2006 n. 286 e successive modificazioni (anno 2020) - Eseguita a seguito di dichiarazione resa il 10/06/2020 all'Organismo Pagatore ARGEA con la domanda AGEA. ADU.2020.0682419 (Scheda validazione/fascicolo prot. n. AGEA. CAA2071.2020.0000754)									

Situazione dell'Immobile dal 13/12/2007

N.	DATI IDENTIFICATIVI				DATI CLASSAMENTO				DATI DERIVANTI DA
	Foglio	Particella	Sub	Porz	Qualità Classe	Superficie(m²) ha are ca	Deduz	Reddito Dominicale Agrario	
1	28	201	-	-	SEMINATIVO 4	6 78 27		Euro 122,60 Euro 105,09	Tabella di variazione del 13/12/2007 protocollo n. SS0385419 in atti dal 13/12/2007 TRASMISSIONE DATI AGEA AI SENSI DEL DL 3.10.2006 N.262 (n. 69411.1/2007)
Notifica Partita									



Visura storica per immobile
Situazione degli atti informatizzati dall'impianto meccanografico al 05/11/2021

Data: 05/11/2021 - Ora: 17.26.02 Segue
Visura n.: T339047 Pag: 2

Annotazioni	variazione culturale eseguita ai sensi del dl 3.10.2006 n. 262, convertito con modificazioni nella legge 24.11.2006 n. 286 (anno 2007) - qualita' dichiarata o parificata a cultura presente nel quadro tariffario del comune
--------------------	---

Situazione dell'Immobile dal 01/02/2006

N.	DATI IDENTIFICATIVI				DATI CLASSAMENTO				DATI DERIVANTI DA
	Foglio	Particella	Sub	Porz	Qualità Classe	Superficie(m²) ha are ca	Deduz	Reddito Dominicale Agrario	
1	28	201	-	-	PASCOLO 3	6 78 27		Euro 70,06 Euro 70,06	FRAZIONAMENTO del 01/02/2006 protocollo n. SS0014906 in atti dal 01/02/2006 (n. 14906.1/2006)
Notifica Partita									

Nella variazione sono stati soppressi i seguenti immobili:

- foglio 28 particella 86 - foglio 28 particella 89 - foglio 28 particella 75 - foglio 28 particella 110 - foglio 28 particella 9 - foglio 28 particella 24 - foglio 28 particella 147 - foglio 28 particella 149

Sono stati inoltre variati i seguenti immobili:

- foglio 28 particella 189 - foglio 28 particella 190 - foglio 28 particella 191 - foglio 28 particella 192 - foglio 28 particella 193 - foglio 28 particella 194 - foglio 28 particella 195 - foglio 28 particella 196 - foglio 28 particella 197 - foglio 28 particella 198 - foglio 28 particella 199 - foglio 28 particella 200 - foglio 28 particella 202 - foglio 28 particella 203 - foglio 28 particella 204 - foglio 28 particella 205 - foglio 28 particella 206 - foglio 28 particella 207 - foglio 28 particella 208 - foglio 28 particella 209 - foglio 28 particella 210 - foglio 28 particella 211 - foglio 28 particella 212

L'intestazione alla data della richiesta deriva dai seguenti atti:

Situazione degli intestati dal 01/02/2006

N.	DATI ANAGRAFICI	CODICE FISCALE	DIRITTI E ONERI REALI
1	S.A.F.O.SOCIETA' AGRICOLA FRATELLI OLMEO S.R.L. con sede in SASSARI	00892480906	(1) Proprieta' per 1000/1000
DATI DERIVANTI DA FRAZIONAMENTO del 01/02/2006 protocollo n. SS0014906 in atti dal 01/02/2006 Registrazione: (n. 14906.1/2006)			

Situazione dell'immobile che ha originato il precedente dal 17/11/2005

N.	DATI IDENTIFICATIVI				DATI CLASSAMENTO				DATI DERIVANTI DA
	Foglio	Particella	Sub	Porz	Qualità Classe	Superficie(m²) ha are ca	Deduz	Reddito Dominicale Agrario	
1	28	9	-	-	PASCOLO 3	7 03 05		Euro 72,62 Euro 72,62	FRAZIONAMENTO del 05/11/1977 protocollo n. SS0199133 in atti dal 17/11/2005 (n. 18182.1/1977)
Notifica Partita									
Annotazioni variata origina la p.lla 185									

Sono stati inoltre variati i seguenti immobili:

- foglio 28 particella 185

**2.8 N.3 Visure catastali su Fg.28 A - Demanio dello stato
Particelle 28, 32, 35**



Visura storica per immobile
Situazione degli atti informatizzati dall'impianto meccanografico al 14/11/2021

Data: 14/11/2021 - Ora: 10.47.28 Segue
Visura n.: T11971 Pag: 1

Dati della richiesta	Comune di SASSARI (Codice: I452A) Sezione di AGRO (Provincia di SASSARI)
Catasto Terreni	Foglio: 28 Particella: 28

INTESTATO	1 DEMANIO DELLO STATO SEDE STRADALE	(1) Proprieta' per 1000/1000
------------------	-------------------------------------	------------------------------

Situazione dell'Immobile dal 17/11/2005

N.	DATI IDENTIFICATIVI				DATI CLASSAMENTO				DATI DERIVANTI DA
	Foglio	Particella	Sub	Porz	Qualità Classe	Superficie(m²) ha are ca	Deduz	Reddito	
1	28	28	-	PASCOLO	3	31 11		Dominicale Euro 3,21 Agrario Euro 3,21	FRAZIONAMENTO del 05/11/1977 protocollo n. SS0199119 in atti dal 17/11/2005 (n. 18182.1/1977)

Notifica		Partita	11288
Annotazioni	variata origina la p.lla 184		

Sono stati inoltre variati i seguenti immobili:

- foglio 28 particella 184

Situazione dell'Immobile dal 16/10/2003

N.	DATI IDENTIFICATIVI				DATI CLASSAMENTO				DATI DERIVANTI DA
	Foglio	Particella	Sub	Porz	Qualità Classe	Superficie(m²) ha are ca	Deduz	Reddito	
1	28	28	-	PASCOLO	3	31 76		Dominicale Euro 3,28 Agrario Euro 3,28	FRAZIONAMENTO del 14/07/1986 protocollo n. 310667 in atti dal 16/10/2003 TABELLA N.13 DEL 14.07.1986 (n. 948.1/1986)

Notifica		Partita	11288
Annotazioni	diviso nei n.28-66		

Sono stati inoltre variati i seguenti immobili:

- foglio 28 particella 66



Visura storica per immobile
Situazione degli atti informatizzati dall'impianto meccanografico al 14/11/2021

Data: 14/11/2021 - Ora: 10.47.28 Fine
Visura n.: T11971 Pag: 2

Situazione dell'Immobile dall'impianto meccanografico

N.	DATI IDENTIFICATIVI				DATI CLASSAMENTO				DATI DERIVANTI DA
	Foglio	Particella	Sub	Porz	Qualità Classe	Superficie(m²) ha are ca	Deduz	Reddito	
1	28	28	-	PASCOLO	3	42 56		Dominicale Euro 4,40 L. 8.512 Agrario Euro 4,40 L. 8.512	Impianto meccanografico del 06/11/1985

Notifica		Partita	11288
-----------------	--	---------	-------

L'intestazione alla data della richiesta deriva dai seguenti atti:

Situazione degli intestati dall'impianto meccanografico

N.	DATI ANAGRAFICI	CODICE FISCALE	DIRITTI E ONERI REALI
1	DEMANIO DELLO STATO SEDE STRADALE		(1) Proprieta' per 1000/1000

DATI DERIVANTI DA	Impianto meccanografico del 06/11/1985
--------------------------	--

Unità immobiliari n. 1

Tributi erariali: Euro 0,90



Visura storica per immobile
Situazione degli atti informatizzati dall'impianto meccanografico al 14/11/2021

Data: 14/11/2021 - Ora: 10.49.31 Fine
Visura n.: T12154 Pag: 1

Dati della richiesta	Comune di SASSARI (Codice: I452A) Sezione di AGRO (Provincia di SASSARI)
Catasto Terreni	Foglio: 28 Particella: 32

INTESTATO	1 DEMANIO DELLO STATO SEDE STRADALE	(1) Proprieta' per 1000/1000
------------------	-------------------------------------	------------------------------

Situazione dell'Immobile dall'impianto meccanografico

N.	DATI IDENTIFICATIVI				DATI CLASSAMENTO				DATI DERIVANTI DA
	Foglio	Particella	Sub	Porz	Qualità Classe	Superficie(m²) ha are ca	Deduz	Reddito	
1	28	32	-	SEMINATIVO	4	29 33		Dominicale Euro 5,30 L. 10.266 Agrario Euro 4,54 L. 8.799	Impianto meccanografico del 06/11/1985

Notifica		Partita	11288
-----------------	--	---------	-------

L'intestazione alla data della richiesta deriva dai seguenti atti:

Situazione degli intestati dall'impianto meccanografico

N.	DATI ANAGRAFICI	CODICE FISCALE	DIRITTI E ONERI REALI
1	DEMANIO DELLO STATO SEDE STRADALE		(1) Proprieta' per 1000/1000

DATI DERIVANTI DA	Impianto meccanografico del 06/11/1985
--------------------------	--

Unità immobiliari n. 1

Tributi erariali: Euro 0,90

Visura telematica

2.9 N.3 Visure catastali su Fg.44 A - Demanio dello stato
Particelle 21, 26, 28



Visura storica per immobile
Situazione degli atti informatizzati dall'impianto meccanografico al 14/11/2021

Data: 14/11/2021 - Ora: 10.53.30 Fine
Visura n.: T12553 Pag: 1

Dati della richiesta	Comune di SASSARI (Codice: I452A)
Catasto Terreni	Sezione di AGRO (Provincia di SASSARI) Foglio: 44 Particella: 21

INTESTATO

1	DEMANIO DELLO STATO SEDE STRADALE	(1) Proprieta' per 1000/1000
---	-----------------------------------	------------------------------

Situazione dell'Immobile dall'impianto meccanografico

N.	DATI IDENTIFICATIVI				DATI CLASSAMENTO				DATI DERIVANTI DA	
	Foglio	Particella	Sub	Porz	Qualità Classe	Superficie(m²)	Deduz	Reddito		
1	44	21	-	PASCOLO	1	52 45		Dominicale Euro 10,84 L. 20.980	Agrario Euro 8,13 L. 15.735	Impianto meccanografico del 06/11/1985
Notifica						Partita	11288			

L'intestazione alla data della richiesta deriva dai seguenti atti:

Situazione degli intestati dall'impianto meccanografico

N.	DATI ANAGRAFICI	CODICE FISCALE	DIRITTI E ONERI REALI
1	DEMANIO DELLO STATO SEDE STRADALE		(1) Proprieta' per 1000/1000
DATI DERIVANTI DA		Impianto meccanografico del 06/11/1985	

Unità immobiliari n. 1 Tributi erariali: Euro 0,90



Visura storica per immobile
Situazione degli atti informatizzati dall'impianto meccanografico al 14/11/2021

Data: 14/11/2021 - Ora: 11.05.08 Fine
Visura n.: T13594 Pag: 1

Dati della richiesta	Comune di SASSARI (Codice: I452A)
Catasto Terreni	Sezione di AGRO (Provincia di SASSARI) Foglio: 44 Particella: 28

INTESTATO

1	DEMANIO DELLO STATO SEDE STRADALE	(1) Proprieta' per 1000/1000
---	-----------------------------------	------------------------------

Situazione dell'Immobile dall'impianto meccanografico

N.	DATI IDENTIFICATIVI				DATI CLASSAMENTO				DATI DERIVANTI DA	
	Foglio	Particella	Sub	Porz	Qualità Classe	Superficie(m²)	Deduz	Reddito		
1	44	28	-	PASCOLO	1	57 47		Dominicale Euro 11,87 L. 22.988	Agrario Euro 8,90 L. 17.241	Impianto meccanografico del 06/11/1985
Notifica						Partita	11288			

L'intestazione alla data della richiesta deriva dai seguenti atti:

Situazione degli intestati dall'impianto meccanografico

N.	DATI ANAGRAFICI	CODICE FISCALE	DIRITTI E ONERI REALI
1	DEMANIO DELLO STATO SEDE STRADALE		(1) Proprieta' per 1000/1000
DATI DERIVANTI DA		Impianto meccanografico del 06/11/1985	

Unità immobiliari n. 1 Tributi erariali: Euro 0,90

2.10 N.1 Visura catastale su Fg.95 B - Comune di Sassari



Visura storica per immobile

Situazione degli atti informatizzati dall'impianto meccanografico al 14/11/2021

Data: 14/11/2021 - Ora: 11.12.10 Segue
Visura n.: T14274 Pag: 1

Dati della richiesta	Comune di SASSARI (Codice: I452B)
Catasto Terreni	Sezione di NURRA (Provincia di SASSARI) Foglio: 95 Particella: 218

INTESTATO

1	COMUNE DI SASSARI con sede in SASSARI	00239740905*	(1) Proprieta' per 1/1
---	---------------------------------------	--------------	------------------------

Situazione dell'Immobile dal 06/03/2006

N.	DATI IDENTIFICATIVI				DATI CLASSAMENTO				DATI DERIVANTI DA
	Foglio	Particella	Sub	Porz	Qualità Classe	Superficie(m²)	Deduz	Reddito	
1	95	218	-	-	SEMINATIVO 2	00 10		Dominicale Euro 0,02 Agrario Euro 0,02	FRAZIONAMENTO del 06/03/2006 protocollo n. SS0036316 in atti dal 06/03/2006 (n. 36316.1/2006)
Notifica		Partita							
Riserve		2 Errati elementi catastali in atti							

Nella variazione sono stati soppressi i seguenti immobili:

- foglio 95 particella 22 - foglio 95 particella 183 - foglio 95 particella 182 - foglio 95 particella 184 - foglio 95 particella 127

Sono stati inoltre variati i seguenti immobili:

- foglio 95 particella 213 - foglio 95 particella 214 - foglio 95 particella 215 - foglio 95 particella 216 - foglio 95 particella 217 - foglio 95 particella 219 - foglio 95 particella 220 - foglio 95 particella 221 - foglio 95 particella 222

L'intestazione alla data della richiesta deriva dai seguenti atti:

Situazione degli intestati dal 25/01/2007

N.	DATI ANAGRAFICI	CODICE FISCALE	DIRITTI E ONERI REALI
1	COMUNE DI SASSARI con sede in SASSARI	00239740905	(1) Proprieta' per 1/1
DATI DERIVANTI DA		ISTRUMENTO (ATTO PUBBLICO) del 25/01/2007 protocollo n. SS0132490 Voltura in atti dal 11/04/2007 Repertorio n.: 49342 Rogante: PITZORNO Sede: SASSARI Registrazione: Sede: del 02/02/2007 CESSIONE VOLONTARI (n. 3707.1/2007)	



Visura storica per immobile

Situazione degli atti informatizzati dall'impianto meccanografico al 14/11/2021

Data: 14/11/2021 - Ora: 11.12.11 Segue
Visura n.: T14274 Pag: 2

Situazione degli intestati dal 06/03/2006

N.	DATI ANAGRAFICI	CODICE FISCALE	DIRITTI E ONERI REALI
1	MELONI Francesco nato a SASSARI il 10/05/1934	MLNFNC34E10I452V*	(1) Proprieta' per 1/1 bene personale fino al 25/01/2007
DATI DERIVANTI DA		FRAZIONAMENTO del 06/03/2006 protocollo n. SS0036316 in atti dal 06/03/2006 Registrazione: (n. 36316.1/2006)	

Situazione dell'immobile che ha originato il precedente dal 27/11/2003

N.	DATI IDENTIFICATIVI				DATI CLASSAMENTO				DATI DERIVANTI DA
	Foglio	Particella	Sub	Porz	Qualità Classe	Superficie(m²)	Deduz	Reddito	
1	95	182	-	-	SEMINATIVO 2	4 40 44		Dominicale Euro 90,99 Agrario Euro 68,24	FRAZIONAMENTO del 27/11/2003 protocollo n. 329276 in atti dal 27/11/2003 (n. 5947.1/2003)
Notifica		Partita							
Riserve		2 Errati elementi catastali in atti							

Nella variazione sono stati soppressi i seguenti immobili:

- foglio 95 particella 6 - foglio 95 particella 36 - foglio 95 particella 135

Sono stati inoltre variati i seguenti immobili:

- foglio 95 particella 176 - foglio 95 particella 177 - foglio 95 particella 178 - foglio 95 particella 179 - foglio 95 particella 180 - foglio 95 particella 181 - foglio 95 particella 183 - foglio 95 particella 184 - foglio 95 particella 186 - foglio 95 particella 185

L'intestazione alla data della richiesta deriva dai seguenti atti:

Situazione degli intestati dal 17/05/2004

N.	DATI ANAGRAFICI	CODICE FISCALE	DIRITTI E ONERI REALI
1	MELONI Francesco nato a SASSARI il 10/05/1934	MLNFNC34E10I452V*	(1) Proprieta' per 1/1 bene personale fino al 06/03/2006
DATI DERIVANTI DA		ISTRUMENTO (ATTO PUBBLICO) del 17/05/2004 Trascrizione in atti dal 27/05/2004 Repertorio n.: 42977 Rogante: PITZORNO MANLIO Sede: SASSARI Registrazione: Sede: DIVISIONE (n. 6594.4/2004)	

Situazione degli intestati dal 27/11/2003

N.	DATI ANAGRAFICI	CODICE FISCALE	DIRITTI E ONERI REALI
1	MELONI Francesco nato a SASSARI il 10/05/1934	MLNFNC34E10I452V*	(1) Proprieta' per 1/4 fino al 17/05/2004
2	MELONI Giovanni nato a SASSARI il 06/08/1940	MLNGNN40M06I452B*	(1) Proprieta' per 1/4 fino al 17/05/2004
3	MELONI Peppino nato a SASSARI il 29/01/1927	MLNPPN27A29I452N*	(1) Proprieta' per 1/4 fino al 17/05/2004
4	MELONI Raimonda nata a SASSARI il 17/02/1929	MLNRND29B57I452W*	(1) Proprieta' per 1/4 fino al 17/05/2004
DATI DERIVANTI DA		FRAZIONAMENTO del 27/11/2003 protocollo n. 329276 in atti dal 27/11/2003 Registrazione: (n. 5947.1/2003)	

**2.11 N.1 Visura catastale su Fg.83 B - Provincia di Sassari
Particella 351**



Visura storica per immobile
Situazione degli atti informatizzati dall'impianto meccanografico al 14/11/2021

Data: 14/11/2021 - Ora: 11.15.15 Segue
Visura n.: T14558 Pag: 1

Dati della richiesta	Comune di SASSARI (Codice: I452B) Sezione di NURRA (Provincia di SASSARI)
Catasto Terreni	Foglio: 83 Particella: 351

INTESTATO			
1	AMMINISTRAZIONE PROVINCIALE DI SASSARI con sede in SASSARI	00230190902*	(1) Proprieta' per 1/1

N.	DATI IDENTIFICATIVI				Porz	Qualità Classe	DATI CLASSAMENTO			DATI DERIVANTI DA
	Foglio	Particella	Sub	Superficie(m²)			Deduz	Reddito		
1	83	351		00 16	-	PASCOLO 2	ha are ca	Dominicale Euro 0,02	Agrario Euro 0,02	FRAZIONAMENTO del 03/10/2003 protocollo n. 272362 in atti dal 03/10/2003 (n. 5379.1/2003)
Notifica		Partita		6561						

Nella variazione sono stati soppressi i seguenti immobili:
- foglio 83 particella 35 - foglio 83 particella 120
Sono stati inoltre variati i seguenti immobili:
- foglio 83 particella 348 - foglio 83 particella 349 - foglio 83 particella 350

L'intestazione alla data della richiesta deriva dai seguenti atti:

Situazione degli intestati dal 06/02/2007			
N.	DATI ANAGRAFICI	CODICE FISCALE	DIRITTI E ONERI REALI
1	AMMINISTRAZIONE PROVINCIALE DI SASSARI con sede in SASSARI	00230190902	(1) Proprieta' per 1/1
DATI DERIVANTI DA		ISTRUMENTO (ATTO PUBBLICO) del 06/02/2007 Nota presentata con Modello Unico in atti dal 12/02/2007 Repertorio n.: 248822 Rogante: MANIGA GIOVANNI Sede: SASSARI Registrazione: Sede: COMPRAVENDITA (Passaggi intermedi da esaminare) (n. 1496.1/2007)	

Situazione degli intestati dal 03/10/2003			
N.	DATI ANAGRAFICI	CODICE FISCALE	DIRITTI E ONERI REALI
1	PEDRAZZINI Luigi Libero nato a OSSI il 17/04/1942	PDRLB42D17G178U*	(1) Proprieta' per 1/2 fino al 06/02/2007
2	PIRAS Mattia nata a VILLANOVA MONTELEONE il 25/08/1924	PRSMTT24M65L989C*	(1) Proprieta' per 1/2 fino al 06/02/2007



Visura storica per immobile
Situazione degli atti informatizzati dall'impianto meccanografico al 14/11/2021

Data: 14/11/2021 - Ora: 11.15.15 Segue
Visura n.: T14558 Pag: 2

DATI DERIVANTI DA	FRAZIONAMENTO del 03/10/2003 protocollo n. 272362 in atti dal 03/10/2003 Registrazione: (n. 5379.1/2003)
--------------------------	--

Situazione dell'immobile che ha originato il precedente dal 28/05/1991

N.	DATI IDENTIFICATIVI				Porz	Qualità Classe	DATI CLASSAMENTO			DATI DERIVANTI DA
	Foglio	Particella	Sub	Superficie(m²)			Deduz	Reddito		
1	83	120		00 60	-	PASCOLO 2	ha are ca	Dominicale Euro 0,06 L. 120	Agrario Euro 0,06 L. 120	FRAZIONAMENTO in atti dal 28/05/1991 (n. 508080)
Notifica		Partita		6561						

Sono stati inoltre variati i seguenti immobili:

- foglio 83 particella 35

L'intestazione alla data della richiesta deriva dai seguenti atti:

Situazione degli intestati dal 24/02/1993			
N.	DATI ANAGRAFICI	CODICE FISCALE	DIRITTI E ONERI REALI
1	PIRAS Mattia nata a VILLANOVA MONTELEONE il 25/08/1924	PRSMTT24M65L989C*	(1) Proprieta' per 1/2 fino al 03/10/2003
DATI DERIVANTI DA		ISTRUMENTO (ATTO PUBBLICO) del 24/02/1993 Trascrizione in atti dal 06/05/1993 Repertorio n.: 99737 Rogante: MANIGA LUIGI Sede: SASSARI Registrazione: (n. 1797.3/1993)	

Situazione degli intestati dal 28/05/1991			
N.	DATI ANAGRAFICI	CODICE FISCALE	DIRITTI E ONERI REALI
1	PEDRAZZINI Luigi Libero nato a OSSI il 17/04/1942	PDRLB42D17G178U*	(1) Proprieta' per 1/2 fino al 03/10/2003
2	PEDRAZZINI Emilio nato a SASSARI il 05/09/1908	PDRMLE08P0514521*	(1) Proprieta' per 1/2 fino al 24/02/1993
DATI DERIVANTI DA		Frazionamento in atti dal 28/05/1991	

Situazione dell'immobile che ha originato il precedente dall'impianto meccanografico

N.	DATI IDENTIFICATIVI				Porz	Qualità Classe	DATI CLASSAMENTO			DATI DERIVANTI DA
	Foglio	Particella	Sub	Superficie(m²)			Deduz	Reddito		
1	83	35		4 38 80	-	PASCOLO 2	ha are ca	Dominicale L. 87.760	Agrario L. 87.760	Impianto meccanografico del 06/11/1985
Notifica		Partita		2626						

L'intestazione alla data della richiesta deriva dai seguenti atti:



Visura storica per immobile
Situazione degli atti informatizzati dall'impianto meccanografico al 14/11/2021

Data: 14/11/2021 - Ora: 11.15.15 Fine
Visura n.: T14558 Pag: 3

Situazione degli intestati relativa ad atto del 03/07/1980 (antecedente all'impianto meccanografico)			
N.	DATI ANAGRAFICI	CODICE FISCALE	DIRITTI E ONERI REALI
1	PEDRAZZINI Luigi Libero nato a OSSI il 17/04/1942	PDRLB42D17G178U*	(1) Proprieta' per 1/2 fino al 03/10/2003
2	PEDRAZZINI Emilio nato a SASSARI il 05/09/1908	PDRMLE08P0514521*	(1) Proprieta' per 1/2 fino al 24/02/1993
DATI DERIVANTI DA		DENUNZIA (NEI PASSAGGI PER CAUSA DI MORTE) del 03/07/1980 Voltura in atti dal 28/05/1991 Rogante: PEDRAZZINI EMILIO Sede: SASSARI Registrazione: UR Sede: SASSARI Volume: 825 n: 25 del 05/01/1981 (n. 116081)	

Situazione degli intestati dall'impianto meccanografico			
N.	DATI ANAGRAFICI	CODICE FISCALE	DIRITTI E ONERI REALI
1	PEDRAZZINI Mario Pio nato a OSSI il 24/09/1934	PDRMRP34P24G178C*	fino al 03/07/1980
DATI DERIVANTI DA		Impianto meccanografico del 06/11/1985	

Unità immobiliari n. 1

Tributi erariali: Euro 0,90

2.12 N.2 Visure catastali su Fg.82 B, mapp.171,13 - Ubicazione Stazione TERNA



Direzione Provinciale di Sassari
Ufficio Provinciale - Territorio
Servizi Catastali

Visura storica per immobile
Situazione degli atti informatizzati dall'impianto meccanografico al 07/11/2021

Data: 07/11/2021 - Ora: 09.53.01 Segue
Visura n.: T5694 Pag: 1

Dati della richiesta	Comune di SASSARI (Codice: I452B) Sezione di NURRA (Provincia di SASSARI)
Catasto Terreni	Foglio: 82 Particella: 13

INTESTATO

1	MARONGIU Andrea nato a SASSARI il 06/03/1959	MRNDR59C061452F*	(1) Proprieta' per 1/1
---	--	------------------	------------------------

Situazione dell'Immobile dall'impianto meccanografico

N.	DATI IDENTIFICATIVI			Porz	Qualità Classe	DATI CLASSAMENTO			DATI DERIVANTI DA	
	Foglio	Particella	Sub			Superficie(m²)	Deduz	Reddito		
								ha are ca		Dominicale
1	82	13	-	SEMINATIVO	2	4	42	80		Impianto meccanografico del 06/11/1985
	Partita			3763						

L'intestazione alla data della richiesta deriva dai seguenti atti:

Situazione degli intestati dal 30/07/2015

N.	DATI ANAGRAFICI	CODICE FISCALE	DIRITTI E ONERI REALI
1	MARONGIU Andrea nato a SASSARI il 06/03/1959	MRNDR59C061452F*	(1) Proprieta' per 1/1
DATI DERIVANTI DA	RICONGIUNGIMENTO DI USUFRUTTO del 30/07/2015 protocollo n. SS0060162 in atti dal 11/04/2016 Rogante: MARONGIU Sede: SASSARI Registrazione: Sede: AUTOCERTIFICATO DECESSO (n. 3450.1/2016)		

Situazione degli intestati dal 02/04/2011

N.	DATI ANAGRAFICI	CODICE FISCALE	DIRITTI E ONERI REALI
1	DEMARTIS Gerolama nata a OSSI il 04/10/1924	DMRGLM24R44G178H*	(8) Usufrutto per 1/1 fino al 30/07/2015
2	MARONGIU Andrea nato a SASSARI il 06/03/1959	MRNDR59C061452F*	(2) Nuda proprieta' per 1/1 fino al 30/07/2015
DATI DERIVANTI DA	RICONGIUNGIMENTO DI USUFRUTTO del 02/04/2011 protocollo n. SS0060157 in atti dal 11/04/2016 Rogante: MARONGIU Sede: SASSARI Registrazione: Sede: AUTOCERTIFICATO DECESSO (n. 3448.1/2016)		



Direzione Provinciale di Sassari
Ufficio Provinciale - Territorio
Servizi Catastali

Visura storica per immobile
Situazione degli atti informatizzati dall'impianto meccanografico al 07/11/2021

Data: 07/11/2021 - Ora: 09.53.01 Fine
Visura n.: T5694 Pag: 2

Situazione degli intestati dal 20/07/1993

N.	DATI ANAGRAFICI	CODICE FISCALE	DIRITTI E ONERI REALI
1	MARONGIU Andrea nato a SASSARI il 06/03/1959	MRNDR59C061452F*	(1) Proprieta' per 1/1 fino al 02/04/2011
2	MARONGIU Francesco nato a OSSI il 18/05/1910	MRNFNC10E18G178N*	(8) Usufrutto per 1/3 fino al 02/04/2011
DATI DERIVANTI DA	ISTRUMENTO (ATTO PUBBLICO) del 20/07/1993 protocollo n. SS0190029 Voltura in atti dal 13/11/2006 Repertorio n.: 38429 Rogante: PORQUEDDU Sede: SASSARI Registrazione: UR Sede: SASSARI n: 4057 del 09/08/1993 DONAZIONE DIVISIONE (n. 5508/2.1/1993)		

Situazione degli intestati dal 20/07/1993

N.	DATI ANAGRAFICI	CODICE FISCALE	DIRITTI E ONERI REALI
1	MARONGIU Andrea nato a SASSARI il 06/03/1959	MRNDR59C061452F*	(1) Proprieta' per 1/3 fino al 20/07/1993
2	MARONGIU Caterina nata a OSSI il 25/10/1946	MRNCRN46R65G178W*	(1) Proprieta' per 1/3 fino al 20/07/1993
3	MARONGIU Francesco nato a OSSI il 18/05/1910	MRNFNC10E18G178N*	(8) Usufrutto per 1/3 fino al 20/07/1993
4	MARONGIU Giommaria nata a OSSI il 20/06/1944	MRNGMR44H20G178F*	(1) Proprieta' per 1/3 fino al 20/07/1993
DATI DERIVANTI DA	ISTRUMENTO (ATTO PUBBLICO) del 20/07/1993 protocollo n. SS0190000 Voltura in atti dal 13/11/2006 Repertorio n.: 38429 Rogante: PORQUEDDU Sede: SASSARI Registrazione: UR Sede: SASSARI n: 4057 del 09/08/1993 DONAZIONE DIVISIONE (n. 5496.1/1993)		

Situazione degli intestati dall'impianto meccanografico

N.	DATI ANAGRAFICI	CODICE FISCALE	DIRITTI E ONERI REALI
1	MARONGIU Francesco nato a OSSI il 18/05/1910	MRNFNC10E18G178N*	(1) Proprieta' per 1000/1000 fino al 20/07/1993
DATI DERIVANTI DA	Impianto meccanografico del 06/11/1985		

Unità immobiliari n. 1

Tributi erariali: Euro 0,90



Direzione Provinciale di Sassari
Ufficio Provinciale - Territorio
Servizi Catastali

Visura storica per immobile
Situazione degli atti informatizzati dall'impianto meccanografico al 07/11/2021

Data: 07/11/2021 - Ora: 09.50.41 Segue
Visura n.: T5543 Pag: 1

Dati della richiesta	Comune di SASSARI (Codice: I452B) Sezione di NURRA (Provincia di SASSARI)
Catasto Terreni	Foglio: 82 Particella: 171

INTESTATO

1	MARONGIU Andrea nato a SASSARI il 06/03/1959	MRNDR59C061452F*	(1) Proprieta' per 1/1
---	--	------------------	------------------------

Situazione dell'Immobile dal 23/11/2020

N.	DATI IDENTIFICATIVI			Porz	Qualità Classe	DATI CLASSAMENTO			DATI DERIVANTI DA			
	Foglio	Particella	Sub			Superficie(m²)	Deduz	Reddito				
								ha are ca		Dominicale	Agrario	
1	82	171		AA	SEMINATIVO	2	5	16	47	Euro 106,69	Euro 80,02	Variazione del 10/06/2020 protocollo n. SS0084893 in atti dal 23/11/2020 TRASMISSIONE DATI AGEA AI SENSI DEL DL 3.10.2006 N. 262 (n. 19213.1/2020)
				AB	PASCOLO	1		69	60	Euro 10,78	Euro 8,99	
	Partita			3763								

di stadio: Variazione culturale eseguita ai sensi del DL 3.10.2006 n. 262, convertito con modificazioni nella legge 24.11.2006 n. 286 e successive modificazioni (anno 2020) - Eseguita a seguito di dichiarazione resa il 10/06/2020 all'Organismo Pagatore ARGEA con la domanda AGEA. ADU.2020.0685656 (Scheda validazione/fascicolo prot. n. AGEA. CAA2255.2020.0001113)

Situazione dell'Immobile dal 15/12/2011

N.	DATI IDENTIFICATIVI			Porz	Qualità Classe	DATI CLASSAMENTO			DATI DERIVANTI DA		
	Foglio	Particella	Sub			Superficie(m²)	Deduz	Reddito			
								ha are ca		Dominicale	Agrario
1	82	171	-	PASCOLO	1	5	86	07	Euro 90,80	Euro 75,67	Tabella di variazione del 15/12/2011 protocollo n. SS0345722 in atti dal 15/12/2011 TRASMISSIONE DATI AGEA AI SENSI DEL DL 3.10.2006 N.262 (n. 20897.1/2011)



Direzione Provinciale di Sassari
Ufficio Provinciale - Territorio
Servizi Catastali

Visura storica per immobile
Situazione degli atti informatizzati dall'impianto meccanografico al 07/11/2021

Data: 07/11/2021 - Ora: 09.50.41 Segue
Visura n.: T5543 Pag: 2

Notifica	Partita	3763
Annotazioni	di stadio: VARIAZIONE CULTURALE ESEGUITA AI SENSI DEL DL 3.10.2006 N. 262, CONVERTITO CON MODIFICAZIONI NELLA LEGGE 24.11.2006 N. 286 E SUCCESSIVE MODIFICAZIONI (ANNO 2011)	

Situazione dell'Immobile dal 09/02/2010

N.	DATI IDENTIFICATIVI			Porz	Qualità Classe	DATI CLASSAMENTO			DATI DERIVANTI DA		
	Foglio	Particella	Sub			Superficie(m²)	Deduz	Reddito			
								ha are ca		Dominicale	Agrario
1	82	171	-	SEMINATIVO	2	5	86	07	Euro 121,07	Euro 90,80	Tipo mappale del 09/02/2010 protocollo n. SS0032819 in atti dal 09/02/2010 presentato il 09/02/2010 (n. 32819.1/2010)

Nella variazione sono stati soppressi i seguenti immobili:

- foglio 82 particella 9

Sono stati inoltre variati i seguenti immobili:

- foglio 82 particella 172

L'intestazione alla data della richiesta deriva dai seguenti atti:

Situazione degli intestati dal 30/07/2015

N.	DATI ANAGRAFICI	CODICE FISCALE	DIRITTI E ONERI REALI
1	MARONGIU Andrea nato a SASSARI il 06/03/1959	MRNDR59C061452F*	(1) Proprieta' per 1/1
DATI DERIVANTI DA	RICONGIUNGIMENTO DI USUFRUTTO del 30/07/2015 protocollo n. SS0060162 in atti dal 11/04/2016 Rogante: MARONGIU Sede: SASSARI Registrazione: Sede: AUTOCERTIFICATO DECESSO (n. 3450.1/2016)		

Situazione degli intestati dal 02/04/2011

N.	DATI ANAGRAFICI	CODICE FISCALE	DIRITTI E ONERI REALI
1	DEMARTIS Gerolama nata a OSSI il 04/10/1924	DMRGLM24R44G178H*	(8) Usufrutto per 1/1 fino al 30/07/2015
2	MARONGIU Andrea nato a SASSARI il 06/03/1959	MRNDR59C061452F*	(2) Nuda proprieta' per 1/1 fino al 30/07/2015
DATI DERIVANTI DA	RICONGIUNGIMENTO DI USUFRUTTO del 02/04/2011 protocollo n. SS0060157 in atti dal 11/04/2016 Rogante: MARONGIU Sede: SASSARI Registrazione: Sede: AUTOCERTIFICATO DECESSO (n. 3448.1/2016)		

Situazione degli intestati dal 09/02/2010

N.	DATI ANAGRAFICI	CODICE FISCALE	DIRITTI E ONERI REALI
1	MARONGIU Andrea nato a SASSARI il 06/03/1959	MRNDR59C061452F*	(1) Proprieta' per 1/1 fino al 02/04/2011
2	MARONGIU Francesco nato a OSSI il 18/05/1910	MRNFNC10E18G178N*	(8) Usufrutto per 1/3 fino al 02/04/2011
DATI DERIVANTI DA	del 09/02/2010 protocollo n. SS0032819 in atti dal 09/02/2010 Registrazione: presentato il 09/02/2010 (n. 32819.1/2010)		