TRACCIATO PLANIMETRICO DELL'IMPIANTO DI UTENZA PER LA CONNESSIONE

Scala 1:12.500

Elettrodotto MT a 30kV Interrato - Lunghezza Complessiva del Tracciato : 14.225 m

Linea A = N.2 ARE4H1RX 18/30kV (3x1X500) + Linea B = N.2 ARE4H1RX 18/30kV (3x1X500)

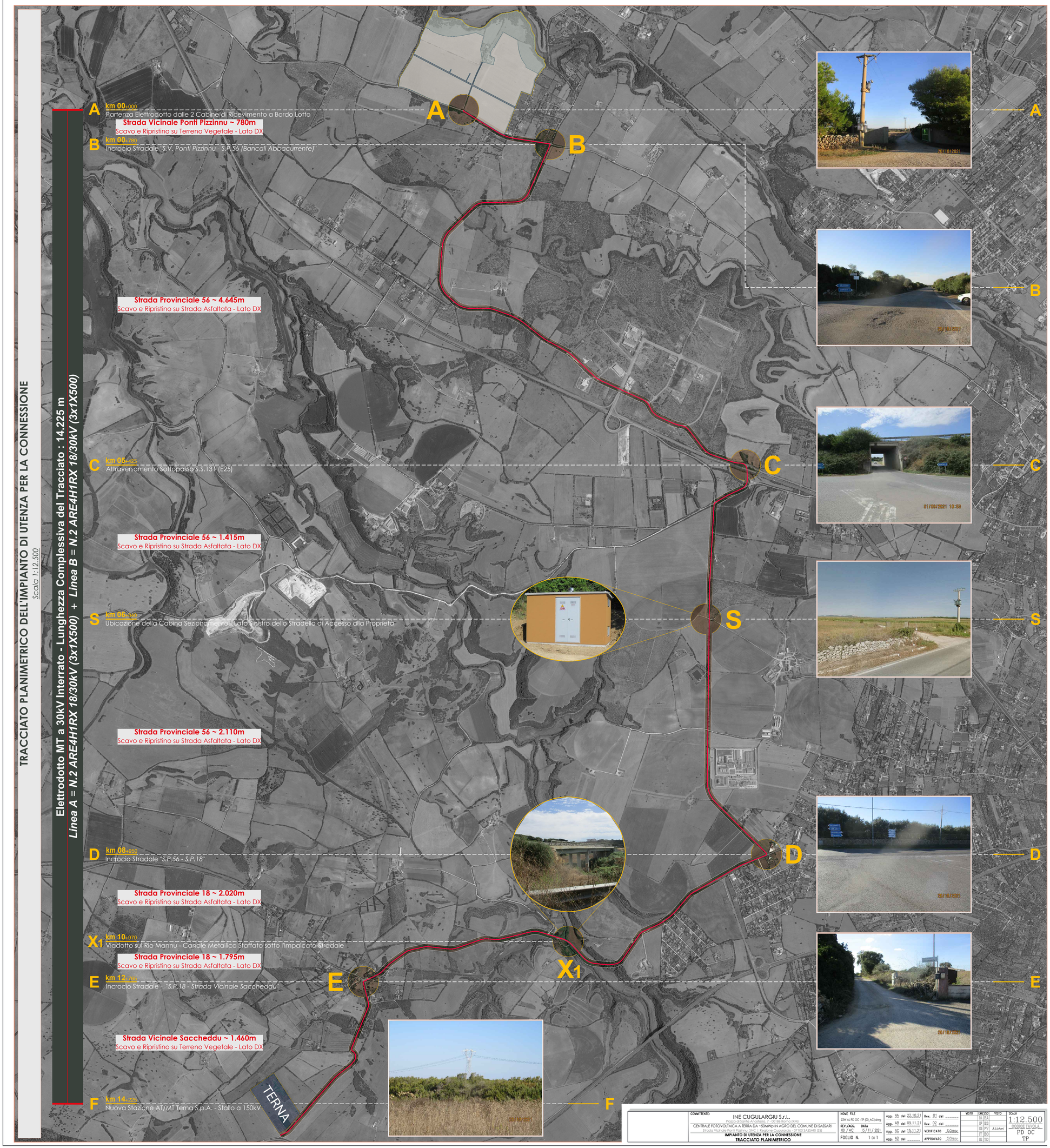

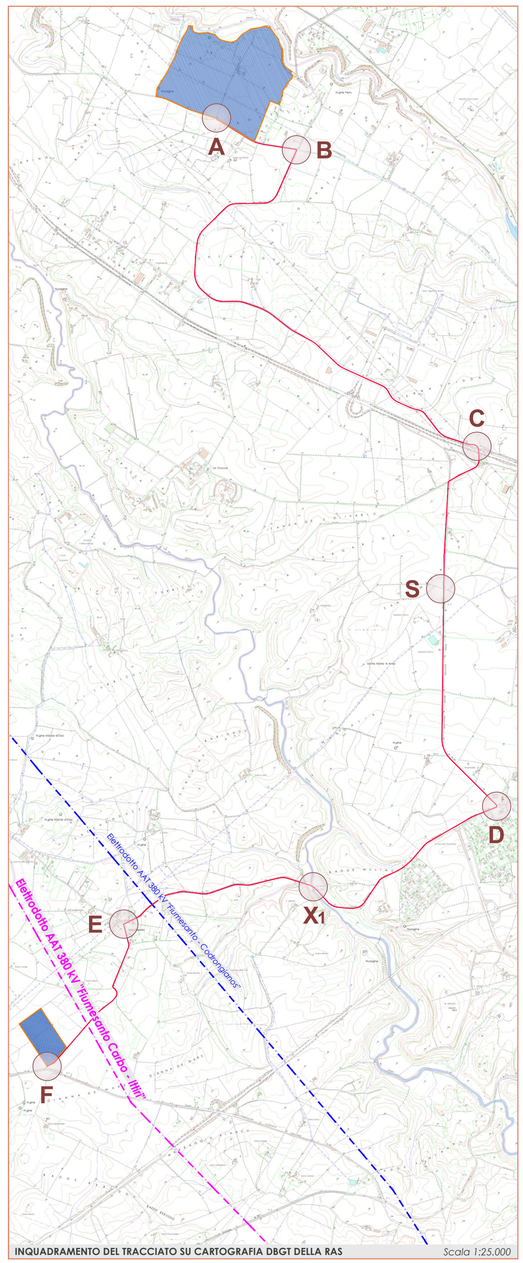

INQUADRAMENTO DEL TRACCIATO SU CARTOGRAFIA DBGT DELLA RAS — Scala 1:25.000

REGIONE AUTÒNOMA DE SARDIGNA
REGIONE AUTONOMA DELLA SARDEGNA
REGIONE RAS

PROVINCIA DI SASSARI

COMUNE DI SASSARI

CENTRALE FOTOVOLTAICA IN ZONA AGRICOLA "PUTZULU"

*Progetto per la costruzione e l'esercizio di una Centrale Fotovoltaica a terra e delle relative opere di connessione alla RTN, con potenza del campo fotovoltaico pari a **50,12 MWp**, capacità di generazione pari a **48,30 MW,** con mantenimento dell'attività agro-zootecnica esistente, da realizzare nel Comune di Sassari (SS).*
Area agricola in Regione Cugurugiu presso SP 56 (Bancali - Abbacurrente)
Strada vicinale Ponti Pizzinnu, Proprietà F.lli Putzulu, Fg. 4 Comune Censuario di Sassari (I452A)

FASE DI PROGETTO DEFINITIVO PER A.U. : *OTTENIMENTO AUTORIZZAZIONE UNICA* *(Art.12, D. Lgs 387/03)*
con associata
VALUTAZIONE DI IMPATTO AMBIENTALE *(Art.23, D. Lgs 152/06)*

Proponente dell'impianto FV:

ILOS — INE CUGULARGIU S.R.L. — A Company of M2 Energia Holdings

INE CUGULARGIU S.r.l.
Piazza di Santa Anastasia n. 7
00186 Roma (RM)
PEC: inecugulargiusrl@legalmail.it

Firmato digitalmente da:Sergio Chiericoni
Limite d'uso:Explicit Text: Questo certificato rispetta le raccomandazioni previste dalla Determinazione Agid N. 121/2019
Data:29/11/2021 20:06:03

Gruppo di progettazione:

Ing. Silvestro Cossu - Progettazione generale.
Dott. Geologo Giovanni Calia - Studi e indagini geologiche, idrogeologiche e geotecniche, Studio di Impatto Ambientale.
Dott. Roberto Cogoni - Analisi e valutazioni naturalistiche, caratterizzazione biotica, SIA.
Dott. Agronomo Giuliano Sanna - Analisi e valutazioni agronomiche.
Dott. Pianificatore Antonio Ganga - Indagini e Analisi delle proprietà pedologiche.
Dott.ssa Archeologa Noemi Fadda - Verifica Preventiva dell'Interesse Archeologico.
Dott.ssa Arch. Patrizia Sini - Assetto paesaggistico e opere di mitigazione.
Ing. Marietta Lucia Brau - Progettazione tecnica.
Per. Ind. Alessandro Licheri - Sviluppo soluzione progettuale ed elaborati tecnici per l' impianto FV e per Opere di Connessione alla rete AT.
Per. Ind. Fabiana Casula - Sviluppo progettuale layout elettrico e dimensionamento elettrico centrale fotovoltaico, elaborati grafici tecnici.

Coordinatore generale della progettazione per il gruppo ILOS New Energy Italy s.r.l.

M2 ENERGIA S.r.l.
Via C. D'Ambrosio n. 6, 71016, San Severo (FG)
PEC: m2energia@pec.it

Firmato digitalmente da
DIMAURO GIANCARLO FRANCESCO
CN = DIMAURO GIANCARLO FRANCESCO
SN = DIMAURO
GN = GIANCARLO FRANCESCO
TINIT-DMRGCR85S17I158F
C = IT

Professionisti responsabili
Ing. Silvestro Cossu

ORDINE INGEGNERI PROVINCIA SASSARI n. 120 Dott. Ing. Silvestro Cossu
COSSU SILVESTRO
22.11.2021
20:12:45
GMT+01:00

Spazio riservato agli uffici:

VIA	*Nome elaborato:* Tracciato planimetrico Impianto di Utenza per la Connessione				*Codice elaborato* OC TP
N. progetto SS0Ss01	*N. commessa* Z2W	*Codice pratica*	*Protocollo*	*Scala* -	*Formato di stampa:* A0
Rev. 00 del 15/11/21	*Rev. 01 del*	*Rev. 02 del*	*Rev. 03 del*	*Verificato il* / *Approvato il*	*Rif. file:* SS01Ss01_OC_TP_00

COMMITTENTE:	NOME FILE						SCALA
INE CUGULARGIU S.r.L. Piazza di Santa Anastasia 7 - 00186 Roma (RM)	ZZW_AL PD OC - TP (00_AC).dwg	Agg. AA del 22.10.21	Rev. 01 del ————	VISTO	EMESSO	VISTO	1:12.500
CENTRALE FOTOVOLTAICA A TERRA DA ~50MWp IN AGRO DEL COMUNE DI SASSARI Strada Vicinale Ponti Pizzinnu, SNC - Regione Cugurugiu - 07100 SASSARI (SS)	REV./AGG. 00 / AC	DATA 15 / 11 / 2021	Agg. AB del 08.11.21	Rev. 02 del ————	LA	EA	CODICE TAVOLA
IMPIANTO DI UTENZA PER LA CONNESSIONE	FOGLIO N. 1 Di 1		Agg. AC del 15.11.21	VERIFICATO S.Cossu	IF	BD	PD OC
TRACCIATO PLANIMETRICO			Agg. AD del ————	APPROVATO S.Cossu	IG	FV A.Licheri	TP
					IT	BD	
					IE	TD	