

CARTA I.G.M. - FOGLIO 547 sez III - sez IV  
SCALA 1:50.000

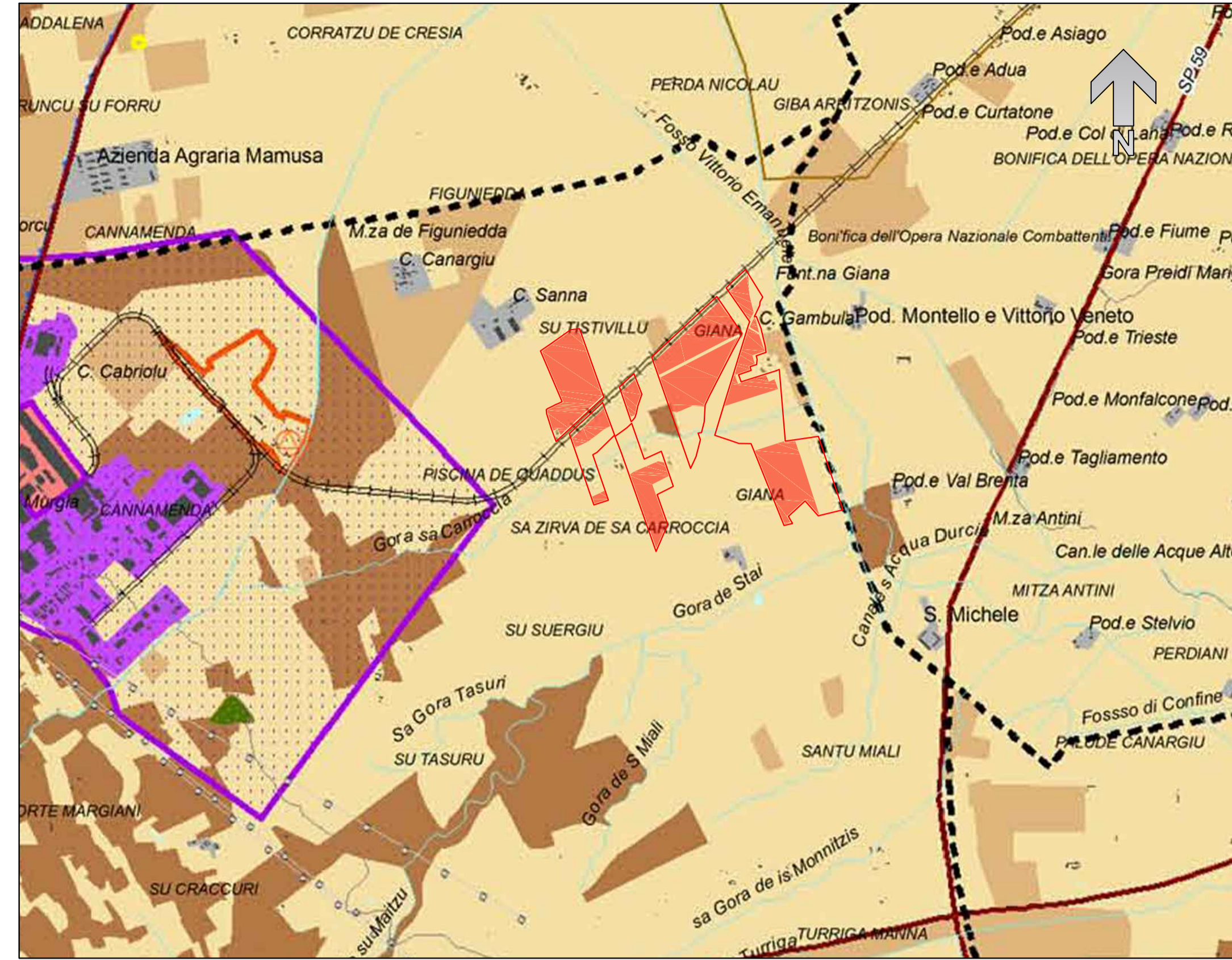

PPR FOGLIO 547  
SCALA 1:25.000

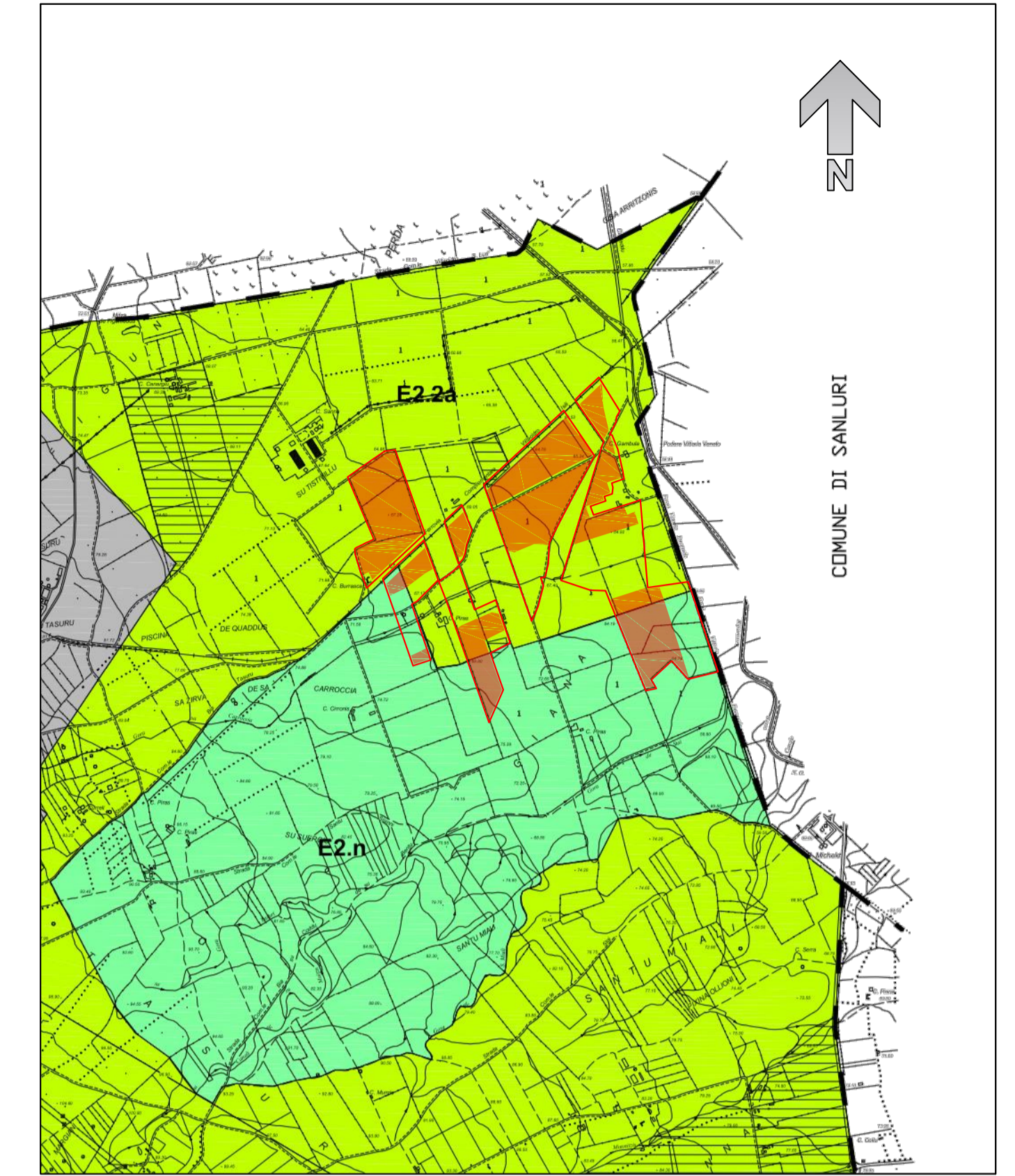

PUC VILLACIDRO  
SCALA 1:25.000

Il presente disegno è di proprietà aziendale. A termini di legge ogni diritto è riservato. This drawing is company property. All rights are reserved according to law.

**MINISTERO DELLA TRANSIZIONE ECOLOGICA**  
VALUTAZIONI ED AUTORIZZAZIONI AMBIENTALI



**COMUNE DI VILLACIDRO**  
Provincia del Sud Sardegna

TITOLO  
TITLE  
REALIZZAZIONE DI UN IMPIANTO FOTOVOLTAICO SU PENSILINA SITO NEL  
COMUNE DI VILLACIDRO (SU) PER UNA POTENZA TOTALE DI 51 MW

PROGETTAZIONE  
ENGINEERING  
  
Ing. Giuliano Giuseppe Medici  
Ing. Arch. Valeria Medici  
Ing. Arch. Elisa Defraia

COMMITTENTE  
CLIENT  
SHARDANA ENERGETICA s.r.l.

OGGETTO  
OBJECT  
INQUADRAMENTO TERRITORIALE  
IGM - PUC - PPR - CTR-CATASTALE\_VIA

SCALA / SCALE  
VARIE  
DATA / DATE  
NOVEMBRE 2021

**01**



C.T.R - FOGLI 547060-547100  
SCALA 1:25.000



PLANIMETRIA CATASTALE  
SCALA 1:10.000