

REGIONE LAZIO PROVINCIA DI VITERBO COMUNE DI TESSENNANO - COMUNE DI ARLENA DI CASTRO

PROGETTO PER LA REALIZZAZIONE DI UN IMPIANTO EOLICO NEI COMUNI DI ARLENA DI CASTRO E TESSENNANO

Denominazione impianto:

EOLICO ARLENA

Committenza:



Energy Wind 1 s.r.l.
Via della Stazione, 36
01033 - Civita Castellana (VT)

WIND ENERGY 1 Srl
Via della Stazione / 36
01033 Civita Castellana (VT)
P. IVA e C.F.: 02376910566

Progettazione:



Progettazione impianti
progettazione e sviluppo
energie da fonti rinnovabili

P.I. Lamberto Chiodi
P.I. Danilo Rocco
Dott. Geol. Emma Bernardini
Dott. Agr. Alberto Cardarelli
Restituzione Grafica AnnaLisa Chiodi

Documento: Denominazione elaborato:

TAV. E1.2

**INQUADRAMENTO TERRITORIALE
P.T.P.R. LAZIO Tavola B - Foglio 344 - 354
scala 1:25.000**

Revisione:

REV.	DATA	DESCRIZIONE	REDATTO	APPROVATO
00	29/06/2021	Prima emissione		

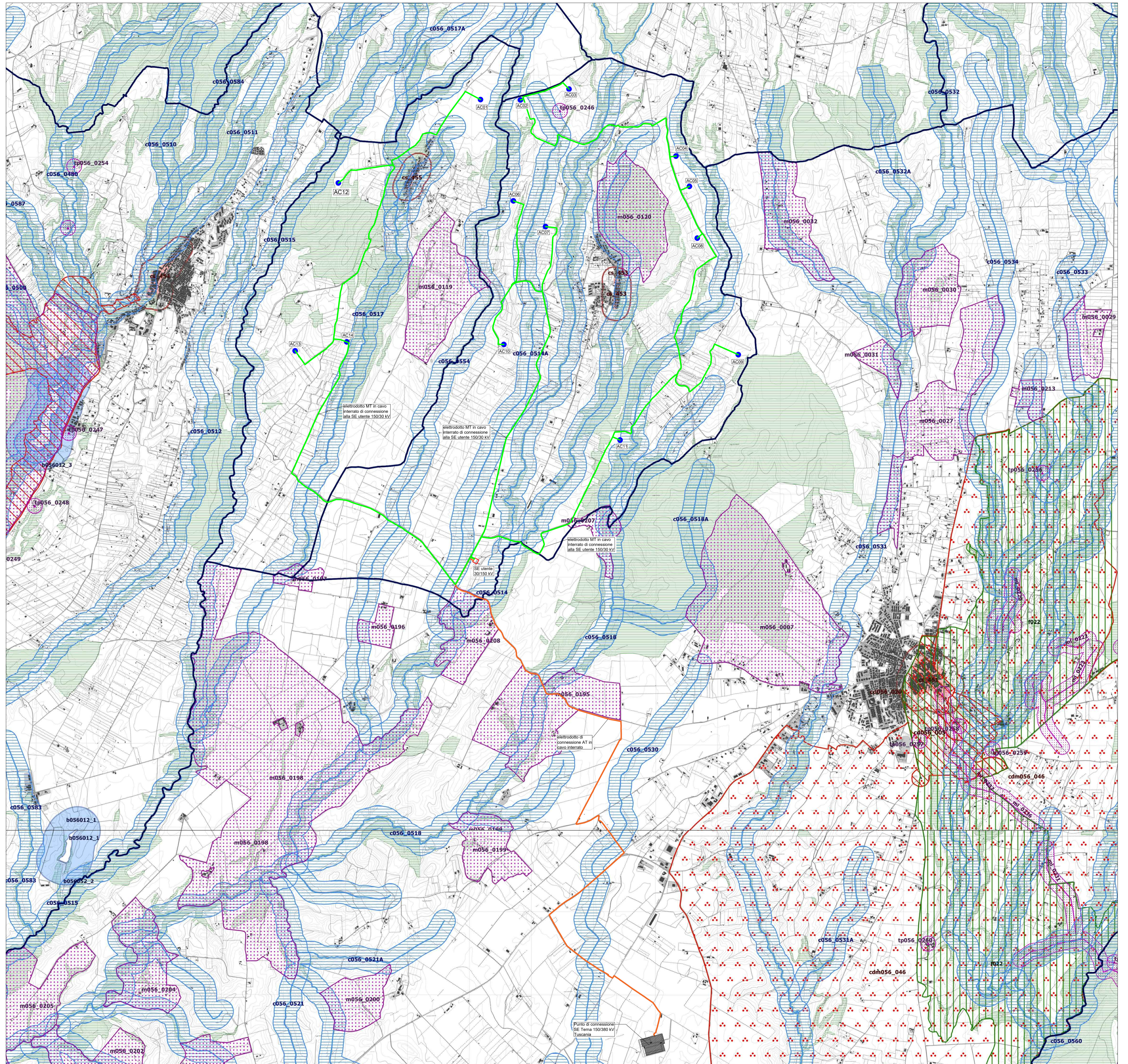

Riconoscimento delle aree tutelate per legge
art. 134 co. 1 lett. b) e art. 142 co. 1 D.Lgs. 42/2004

Bene culturale di legge	Descrizione	Art. di riferimento
a058_001	a) protezione delle fasce costiere marittime	art. 34
b058_001	b) protezione delle coste dei laghi	art. 35
c058_001	c) protezione dei fiumi, torrenti, corsi d'acqua	art. 34
d058_001	d) protezione delle scogliere sopra quota di 1.200 mt. s.l.m.	art. 37
e058_001	e) protezione dei parchi e delle riserve naturali	art. 38
f058_001	f) protezione delle aree boschive	art. 39 PNTA
g058_001	g) disciplina per le aree assegnate alle università agricole e per le aree agricole di uso libero	art. 40
h058_001	h) protezione delle zone umide	art. 41
i058_001	i) protezione delle aree di interesse archeologico	art. 42
j058_001	j) protezione delle aree di interesse archeologico	art. 42
k058_001	k) protezione delle aree di interesse archeologico e relative fasce di rispetto	art. 43
l058_001	l) protezione delle aree di interesse archeologico e relative fasce di rispetto	art. 43
m058_001	m) protezione delle aree di interesse archeologico e relative fasce di rispetto	art. 43
n058_001	n) protezione delle aree di interesse archeologico e relative fasce di rispetto	art. 43
o058_001	o) protezione delle aree di interesse archeologico e relative fasce di rispetto	art. 43
p058_001	p) protezione delle aree di interesse archeologico e relative fasce di rispetto	art. 43
q058_001	q) protezione delle aree di interesse archeologico e relative fasce di rispetto	art. 43

N.B. In aree indicate nel co. 2 art. 142 D.Lgs. 42/2004 non sono indicate nel presente elaborato

Individuazione del patrimonio identitario regionale
art. 134 co. 1 lett. c) D.Lgs. 42/2004

Bene culturale di legge	Descrizione	Art. di riferimento
ra_001	aree agricole della categoria rosemea e delle località agricole	art. 43
rb_001	monumenti storici e relative fasce di rispetto	art. 44
rc_001	borghi dell'architettura rurale	art. 45
rd_001	beni singoli dell'architettura rurale e relative fasce di rispetto	art. 45
re_001	beni paesaggistici con caratteri di interesse storico e relativo fascia di rispetto	art. 46
rf_001	beni paesaggistici con caratteri di interesse storico e relativo fascia di rispetto	art. 46
rg_001	beni paesaggistici con caratteri di interesse storico e relativo fascia di rispetto	art. 47
rh_001	beni paesaggistici con caratteri di interesse storico e relativo fascia di rispetto	art. 48
ri_001	beni paesaggistici con caratteri di interesse storico e relativo fascia di rispetto	art. 48

aree urbanizzate del PFR:
limiti comunali

- Aerogeneratori
- Cavidotto MT interrato
- Cavidotto AT interrato