

REGIONE LAZIO
PROVINCIA DI VITERBO
COMUNE DI TESSENNANO - COMUNE DI ARLENA DI CASTRO

**PROGETTO PER LA REALIZZAZIONE DI UN IMPIANTO EOLICO NEI
COMUNI DI ARLENA DI CASTRO E TESSENNANO**

Denominazione impianto:

EOLICO ARLENA

Committente:

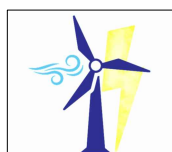

Wind Energy 1 s.r.l.
Via della Stazione, 36
01033 - Civita Castellana (VT)

WIND ENERGY 1 S.r.l.
Via della Stazione, 36
01033 Civita Castellana (VT)
P.Iva e C.F.: 02376810566



Progettazione:



Progettazione impianti
progettazione e sviluppo
energie da fonti rinnovabili

P.I. Lamberto Chiodi
P.I. Danilo Rocco
Dott. Geol. Emma Bernardini
Dott. Agr. Alberto Cardarelli
Dott. Ing. Enzo Alessandrini
Dott. Ing. Giulia Arcangeli
Restituzione Grafica AnnaLisa Chiodi



Documento:

TAV. R20.2

**INQUADRAMENTO TERRITORIALE CAVIDOTTO
C.T.R.**

Revisione:

REV.	DATA	DESCRIZIONE	REDATTO	APPROVATO
00	29/06/2021	Prima emissione		

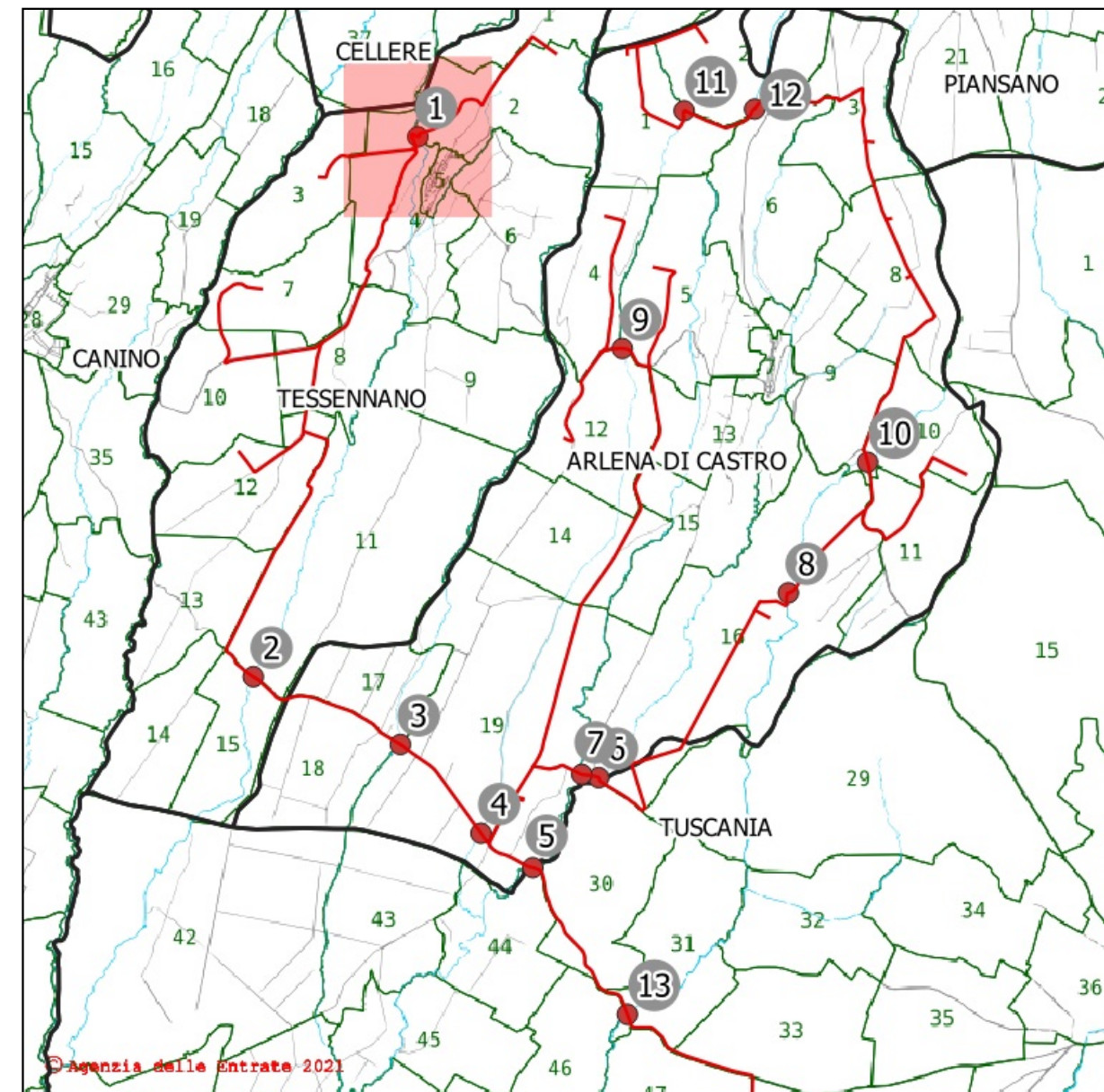
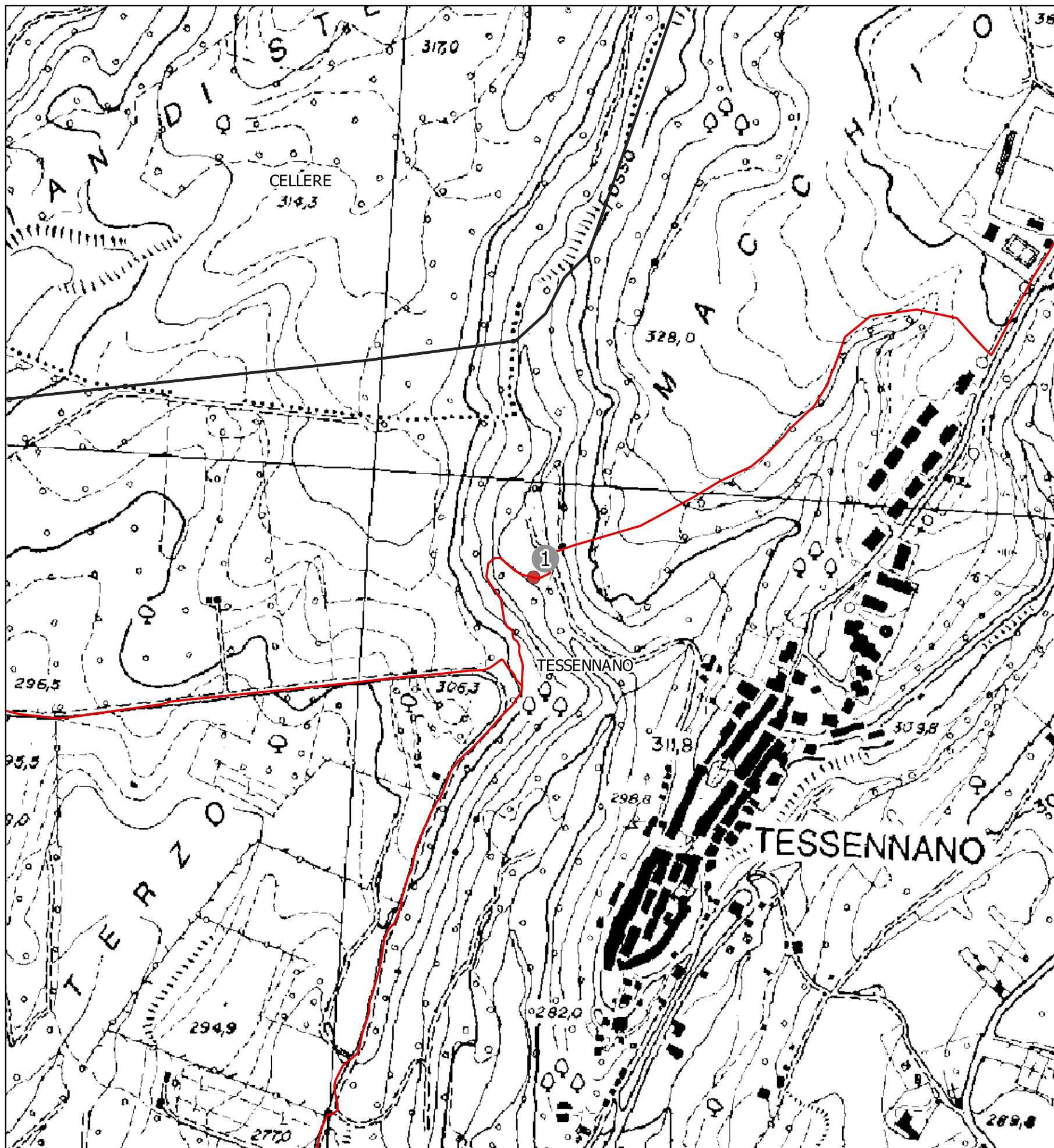

Attraversamento n. 1 - Subalveo

Inquadramento catastale

Comune: Tessenano

Foglio: 4 Particelle limitrofe:124

Posizione del punto:

Nord: 4.708.113 m - Est: 235.985 m

SR: EPSG 32633 - WGS 84 / UTM ZONE 33

Descrizione del punto:

Corso d'acqua - Fosso della Cadutella

Legenda:

- Tracciato cavidotto
- Punti di attraversamento

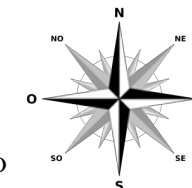

STUDIO TECNICO: Via Crocefisso, n.4 01100 Viterbo Tel. / Fax : 0761/958609 e-mail: info@studioarcangeli.com	STUDIO ARCANGELI PROGETTAZIONE E CONSULENZA	Rev: 0 Progettista: Ing. Giulia Arcangeli Collaboratori: Dott. Agr. Ettore Arcangeletti	DATE: COMMITTENTE: TEIMEC S.r.l. Via della Stazione, 36 01033-Civita Castellana VT	LOCALIZZAZIONE IMPIANTO Comuni di Arlena di Castro e Tessenano	DESCRIZIONE IMPIANTO "Progetto per la realizzazione di un impianto eolico nei Comuni di Arlena di Castro e Tessenano"	TITOLO: STUDIO IDRAULICO TAVOLA: 1.1 CODICE:	Pag. 1 di 13 SCALA: 1:5.000
---	---	---	--	---	---	--	--------------------------------

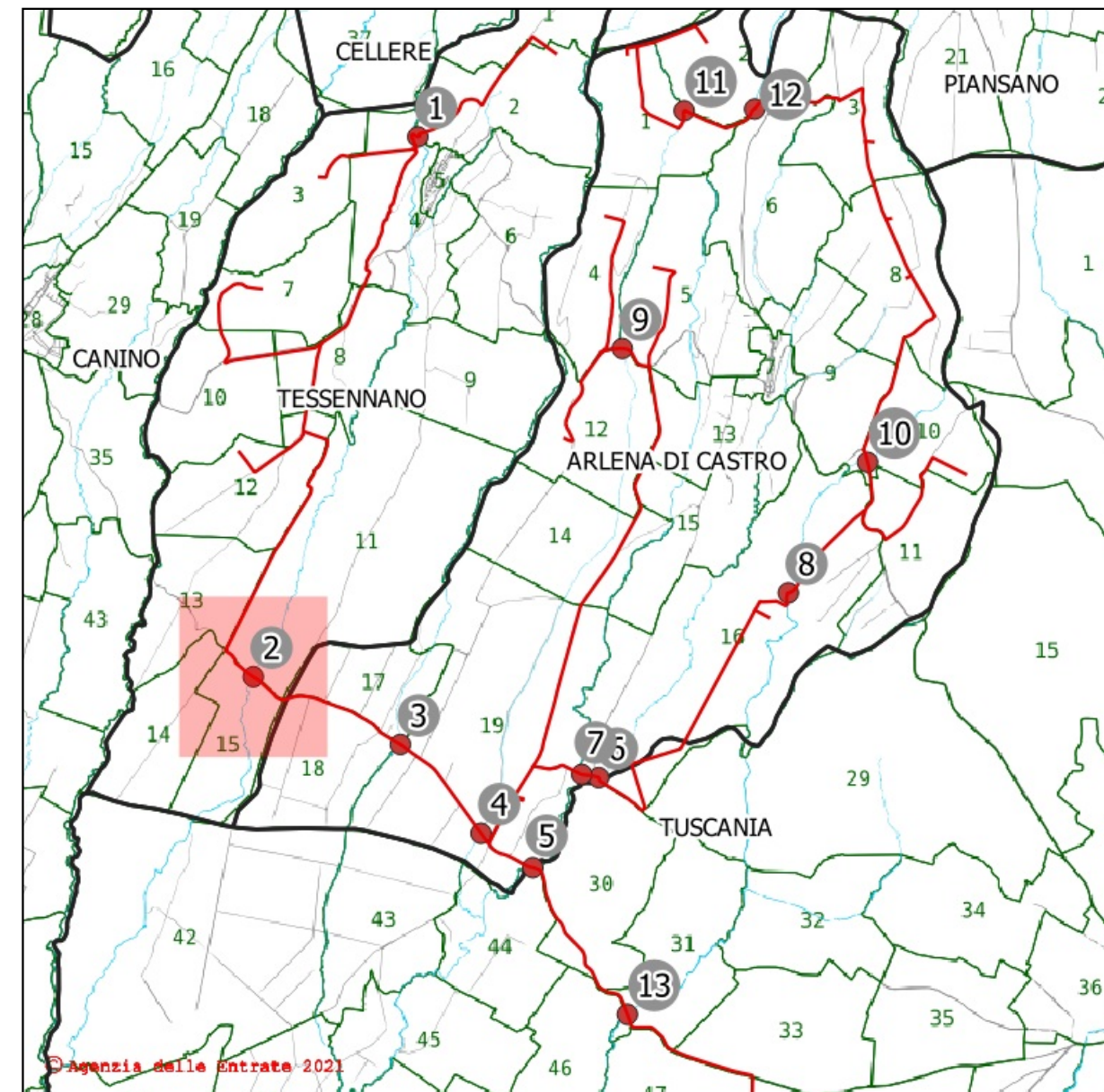
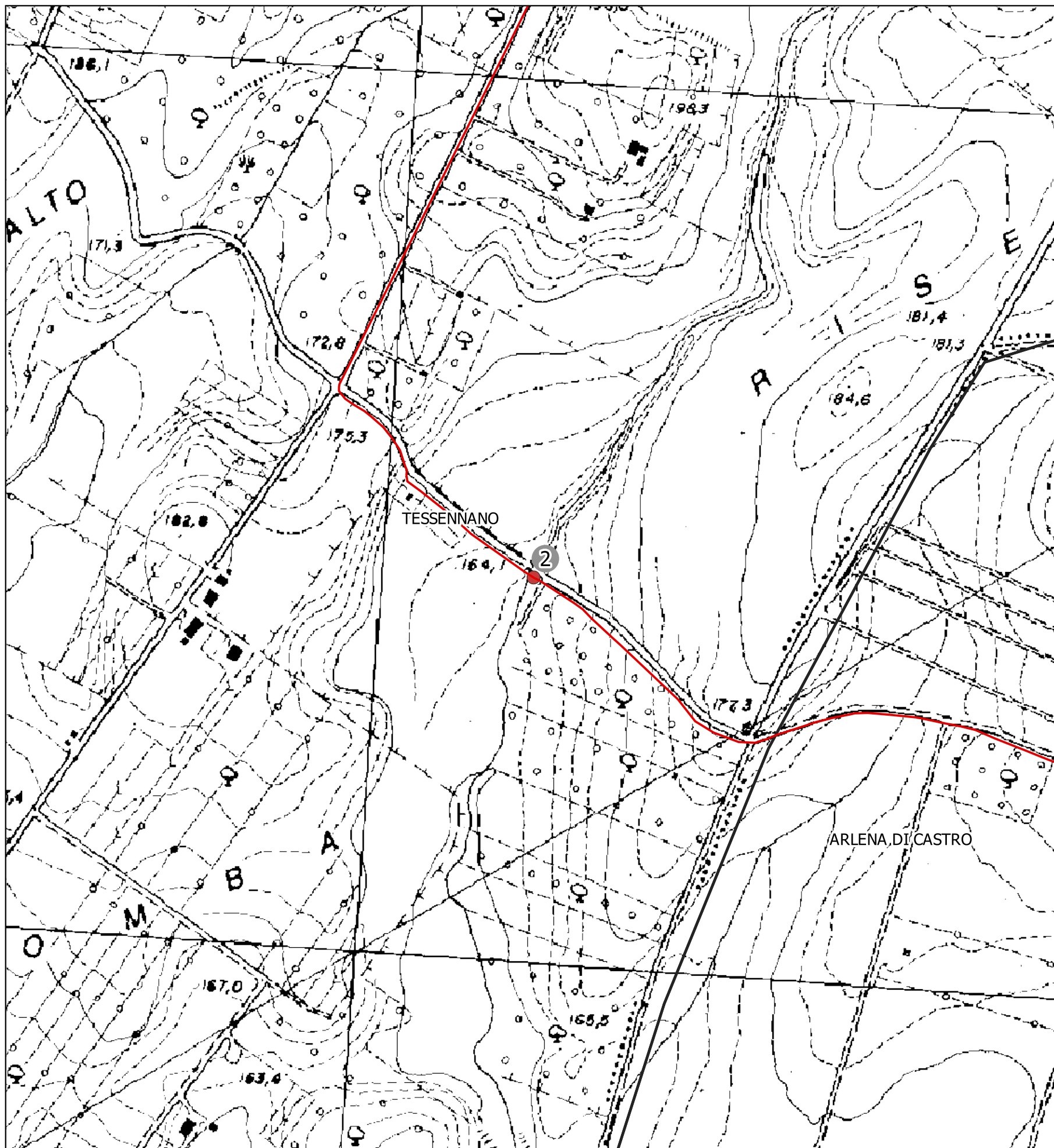

Attraversamento n. 2 - Aereo - lato valle

Inquadramento catastale

Comune: Tessennano

Foglio: 11 Particelle limitrofe:6-2

Posizione del punto:

Nord: 4.703.745 m - Est: 234.653 m

SR: EPSG 32633 - WGS 84 / UTM ZONE 33

Descrizione del punto:

Corso d'acqua - Fosso della Cadutella

Legenda:

- Tracciato cavidotto
- Punti di attraversamento

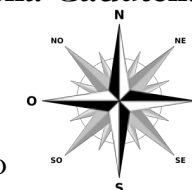

STUDIO TECNICO: Via Crocefisso, n.4 01100 Viterbo Tel. / Fax : 0761/958609 e-mail: info@studioarcangeli.com	Rev: 0	DATE:	COMMITTENTE: TEIMEC S.r.l. Via della Stazione, 36 01033-Civita Castellana VT	LOCALIZZAZIONE IMPIANTO Comuni di Arlena di Castro e Tessennano	DESCRIZIONE IMPIANTO "Progetto per la realizzazione di un impianto eolico nei Comuni di Arlena di Castro e Tessennano"	TITOLO: STUDIO IDRAULICO	Pag. 2 di 13
	Progettista: Ing. Giulia Arcangeli Collaboratori: Dott. Agr. Ettore Arcangeletti					TAVOLA: 1.2 CODICE:	

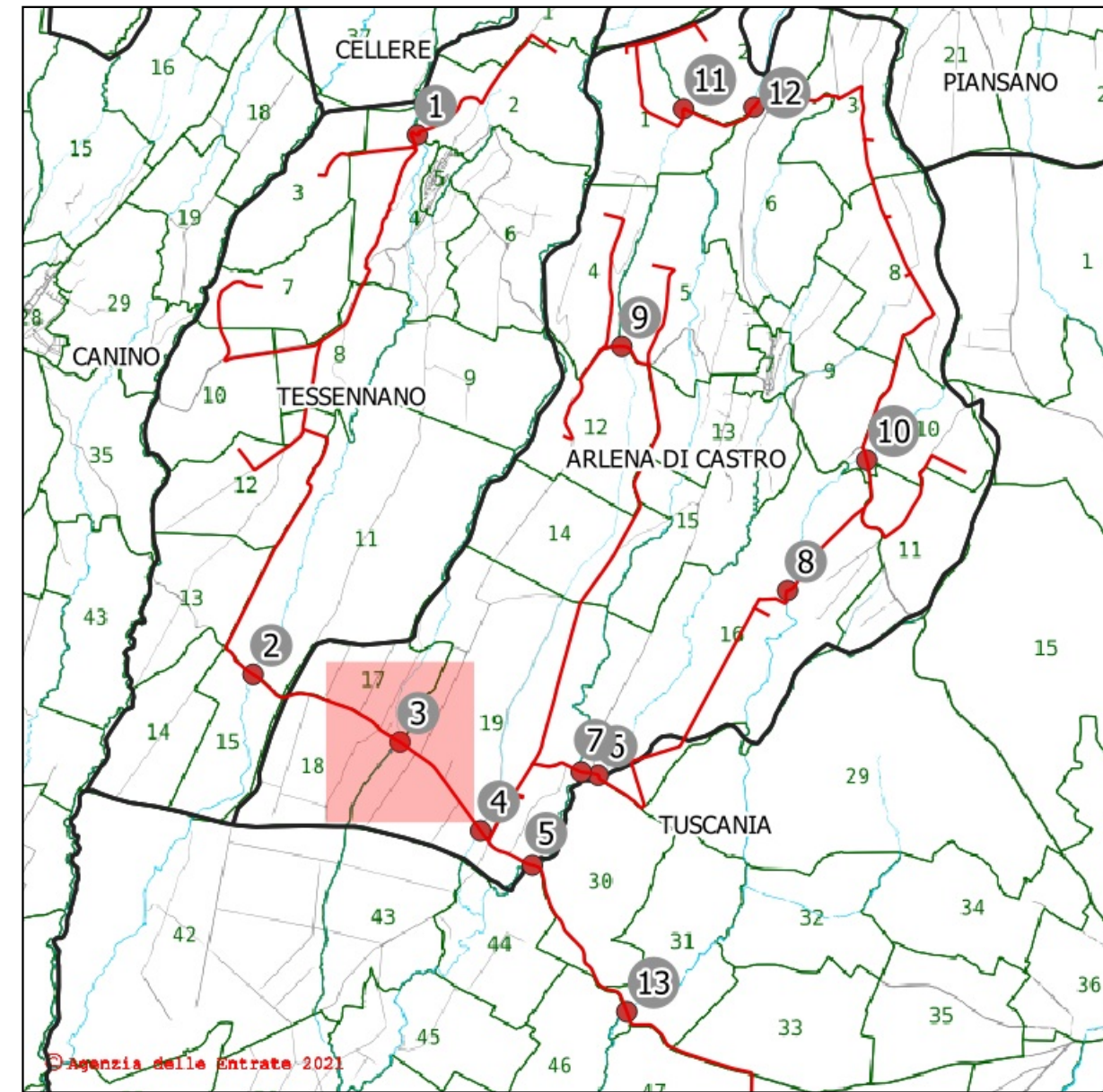
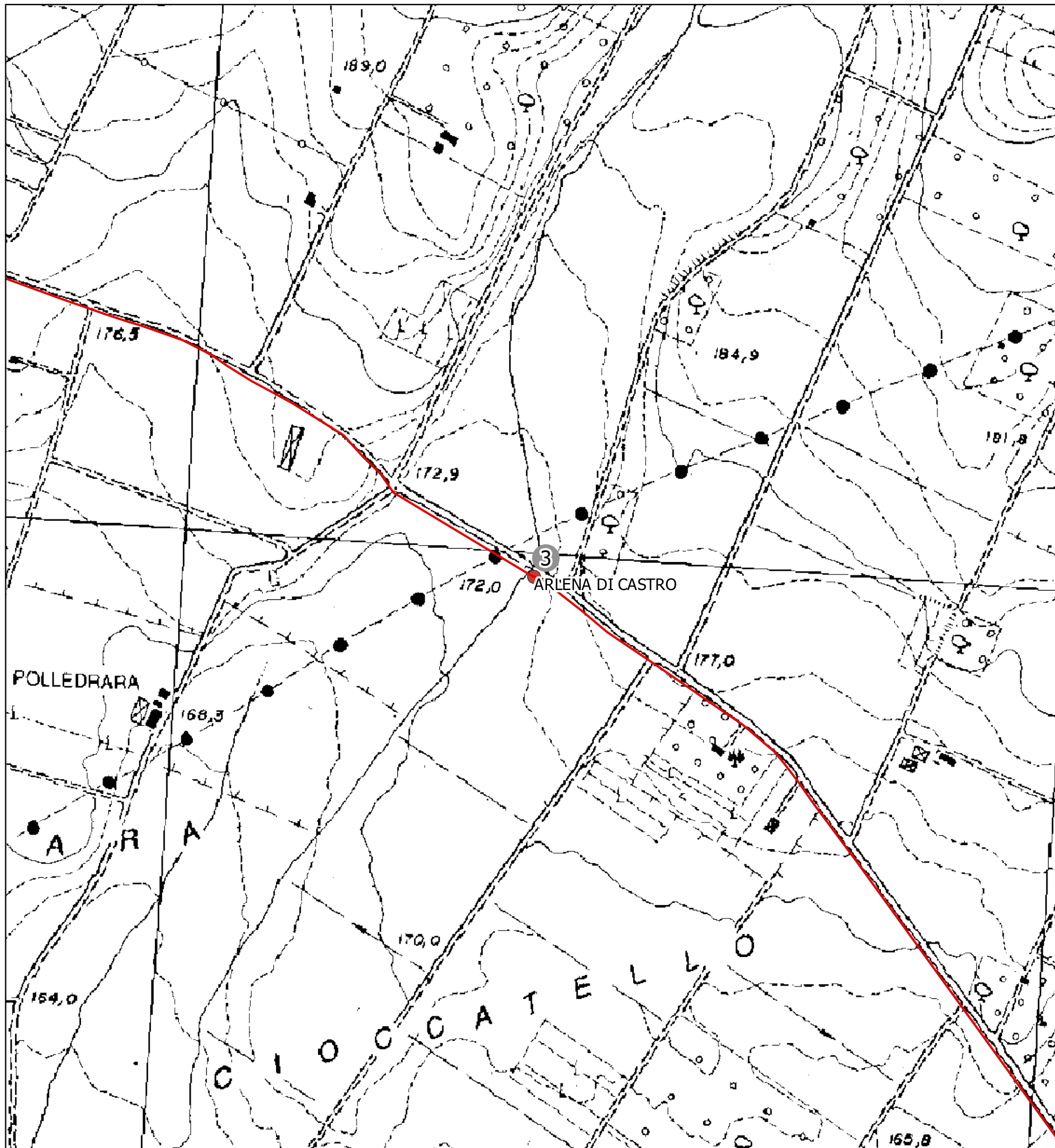

Attraversamento n. 3 - Aereo - lato valle

Inquadramento catastale

Comune: Arlena di Castro

Foglio: 17 Particelle limitrofe: 41-231

Posizione del punto:

Nord: 4.703.197 m - Est: 235.844 m

SR: EPSG 32633 - WGS 84 / UTM ZONE 33

Descrizione del punto:

Corso d'acqua - Fosso dell'Ortaggio

Legenda:

- Tracciato cavidotto
- Punti di attraversamento

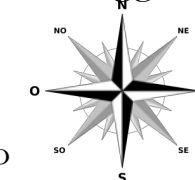

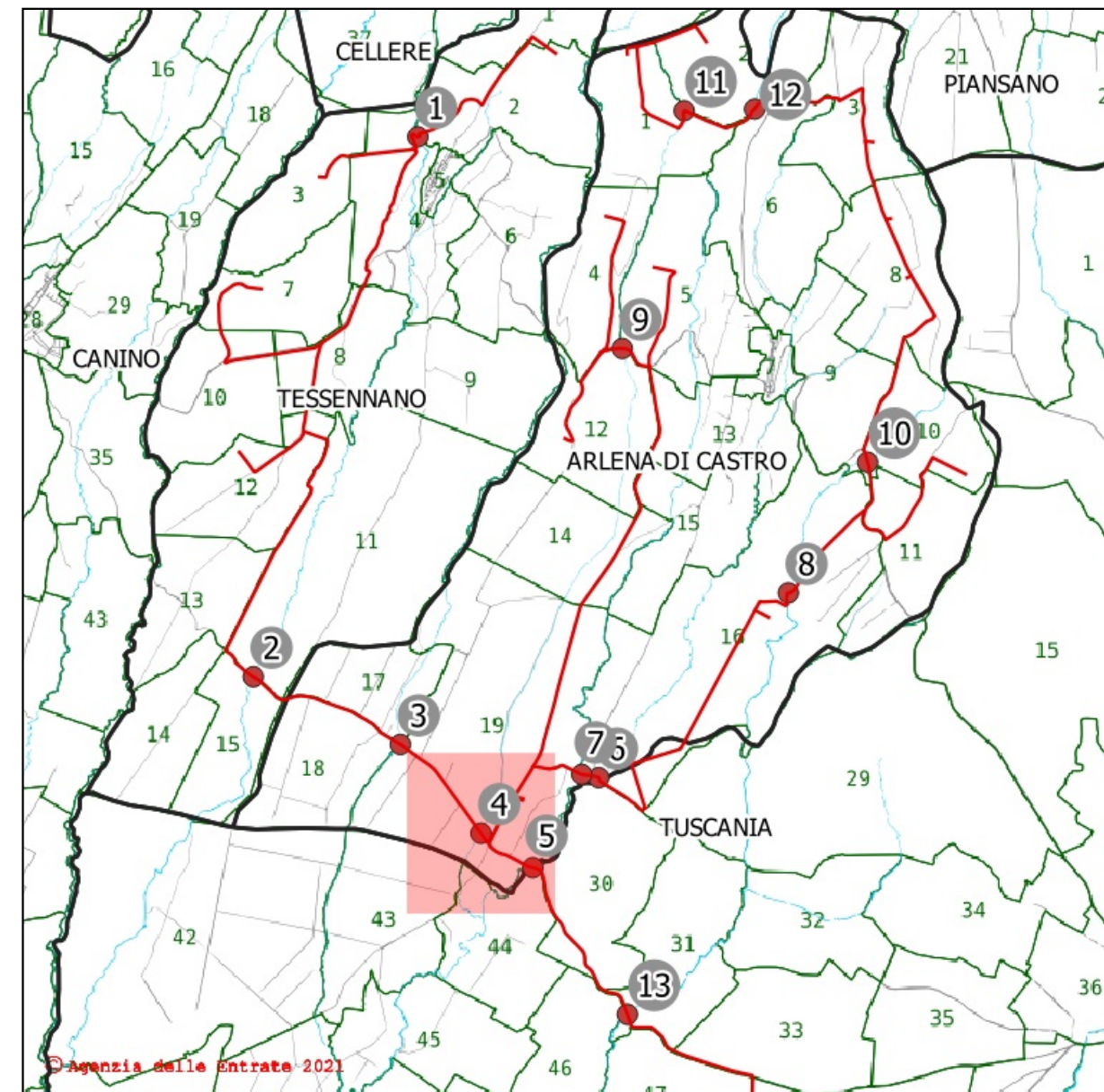
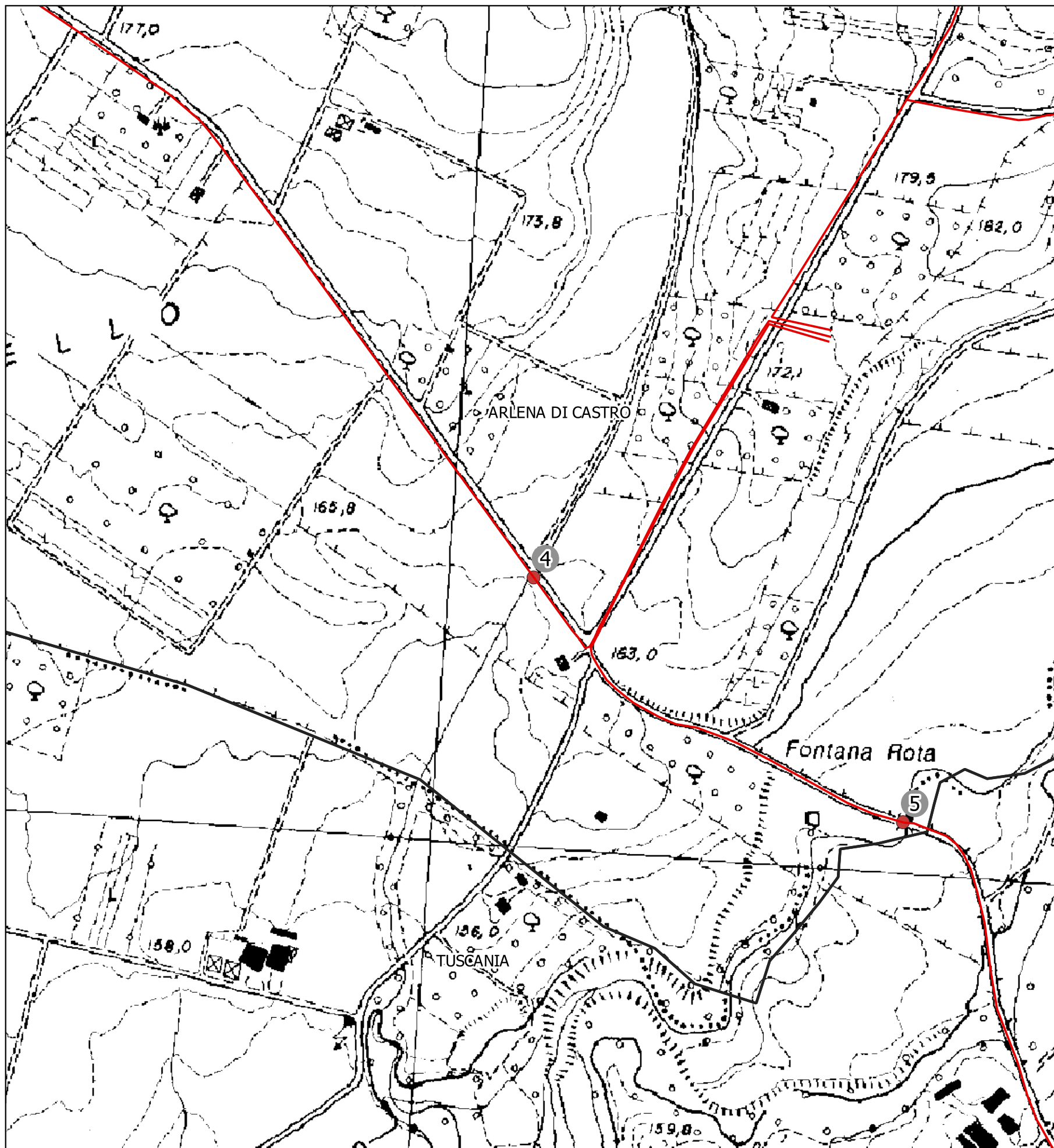

Attraversamento n. 4 - Aereo - lato valle

Inquadramento catastale

Comune: Arlena di Castro

Foglio: 19 Particelle limitrofe: 464-591

Posizione del punto:

Nord: 4.702.479 m - Est: 236.496 m

SR: EPSG 32633 - WGS 84 / UTM ZONE 33

Descrizione del punto:

Corso d'acqua - Fosso Valle Cupa

Legenda:

- Tracciato cavidotto
- Punti di attraversamento

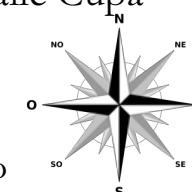

STUDIO TECNICO: Via Crocefisso, n. 4 01100 Viterbo Tel. / Fax : 0761/958609 e-mail: info@studioarcangeli.com	Rev: 0	DATE:	COMMITTENTE: TEIMEC S.r.l. Via della Stazione, 36 01033-Civita Castellana VT	LOCALIZZAZIONE IMPIANTO Comuni di Arlena di Castro e Tessennano	DESCRIZIONE IMPIANTO "Progetto per la realizzazione di un impianto eolico nei Comuni di Arlena di Castro e Tessennano"	TITOLO: STUDIO IDRAULICO	Pag. 4 di 13
	Progettista: Ing. Giulia Arcangeli Collaboratori: Dott. Agr. Ettore Arcangeletti					TAVOLA: 1.4 CODICE:	

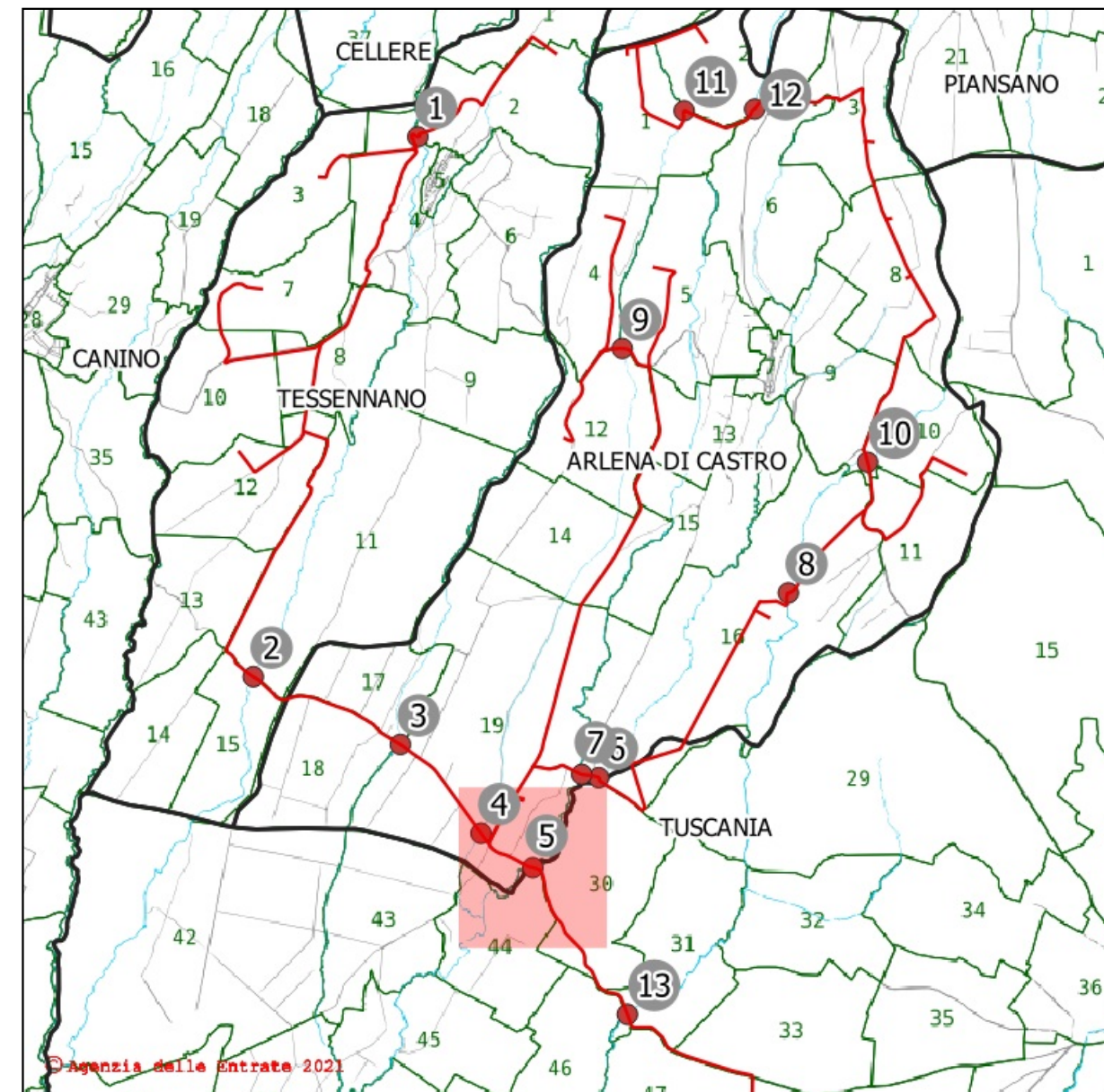
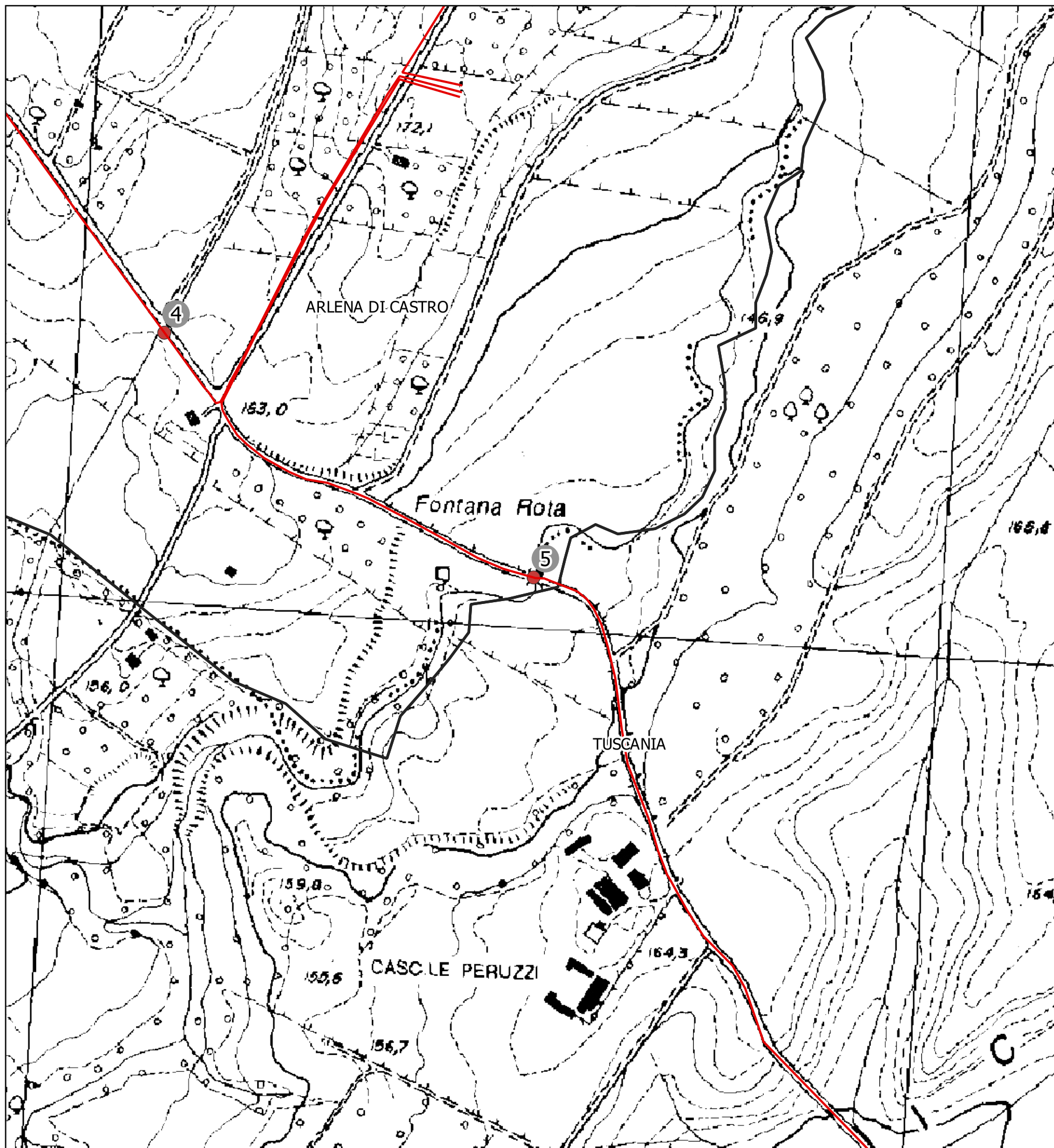

Attraversamento n. 5 - Subalveo

Inquadramento catastale

Comune: Arlena di Castro

Foglio: 19 Particelle limitrofe: 366-2

Posizione del punto:

Nord: 4.702.201 m - Est: 236.916 m

SR: EPSG 32633 - WGS 84 / UTM ZONE 33

Descrizione del punto:

Corso d'acqua - Torrente Arrone

Legenda:

- Tracciato cavidotto
- Punti di attraversamento

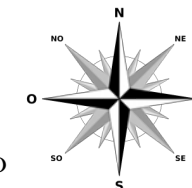

STUDIO TECNICO: Via Crocefisso, n.4 01100 Viterbo Tel. / Fax : 0761/958609 e-mail: info@studioarcangeli.com	Rev: 0 Progettista: Ing. Giulia Arcangeli Collaboratori: Dott. Agr. Ettore Arcangeli	DATE: TEIMEC S.r.l. Via della Stazione, 36 01033-Civita Castellana VT	COMMITTENTE: LOCALIZZAZIONE IMPIANTO Comuni di Arlena di Castro e Tessennano	DESCRIZIONE IMPIANTO "Progetto per la realizzazione di un impianto eolico nei Comuni di Arlena di Castro e Tessennano"	TITOLO: STUDIO IDRAULICO TAVOLA: 1.5 CODICE:	Pag. 5 di 13 SCALA: 1:5.000
---	--	--	--	--	--	--------------------------------

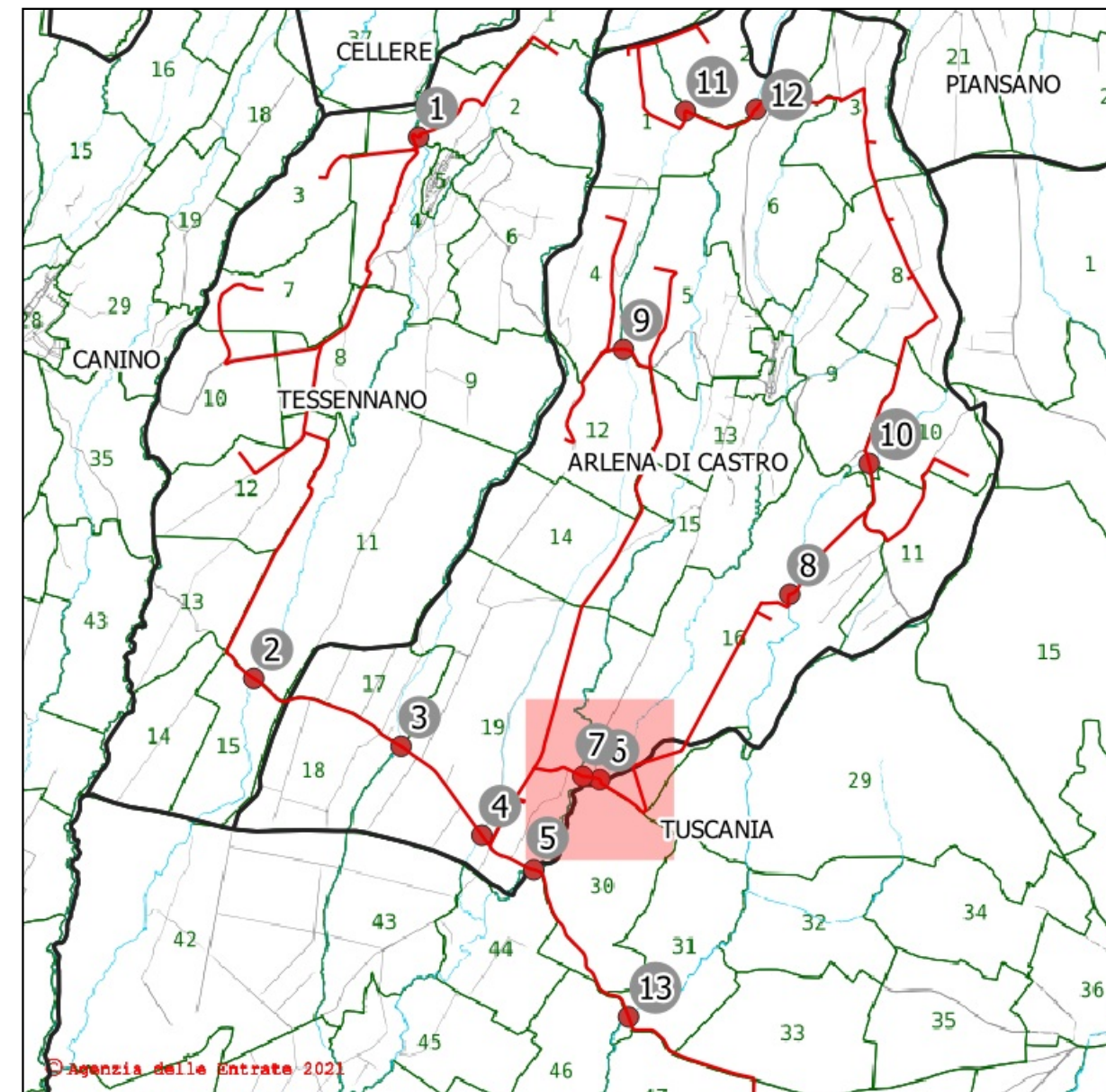
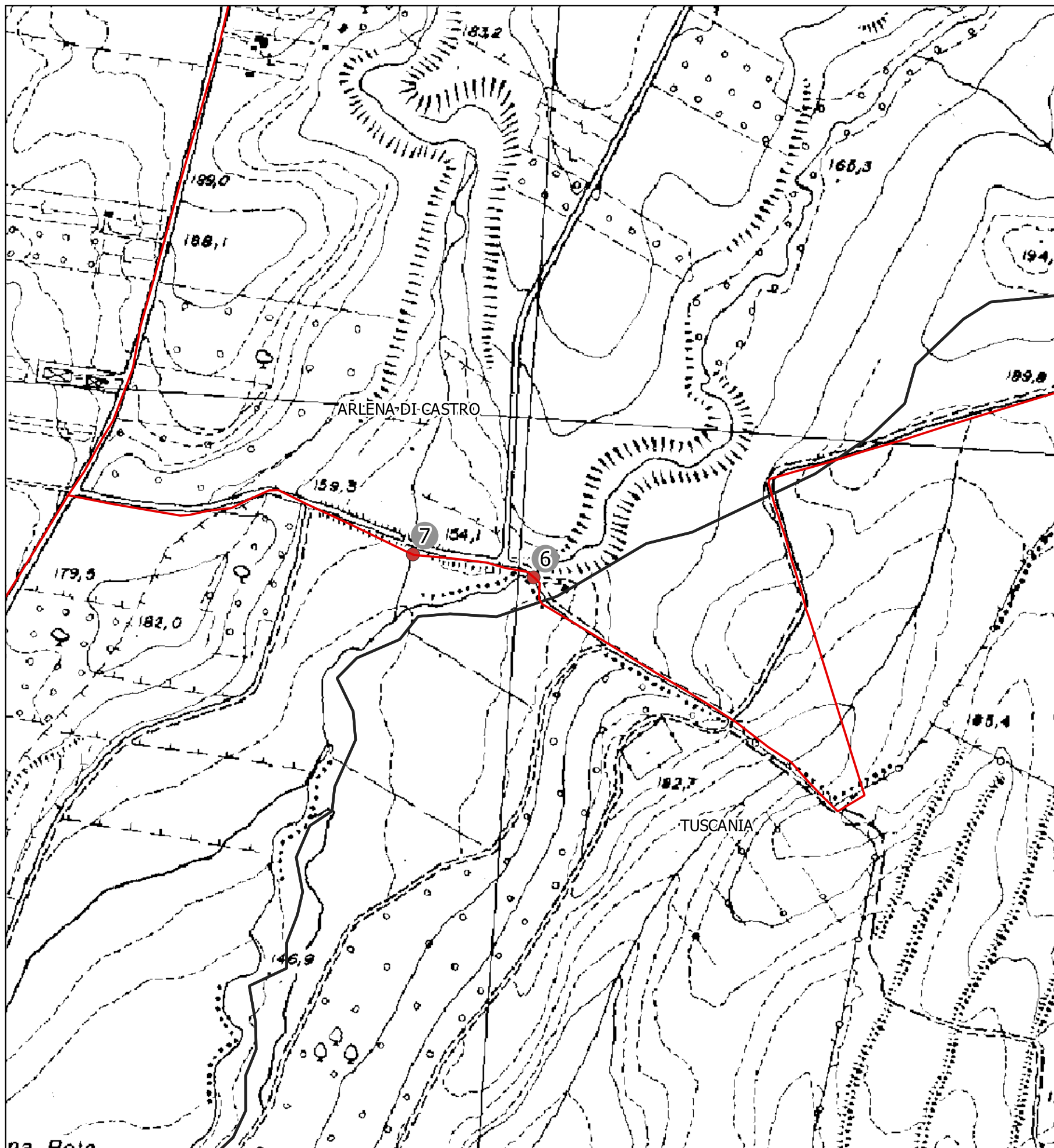

Attraversamento n. 6 - Aereo - lato monte

Inquadramento catastale

Comune: Arlena di Castro

Foglio: 16 Particelle limitrofe: 137-514

Posizione del punto:

Nord: 4.702.929 m - Est: 237.449 m

SR: EPSG 32633 - WGS 84 / UTM ZONE 33

Descrizione del punto:

Corso d'acqua - Fosso Secco

Legenda:

- Tracciato cavidotto
- Punti di attraversamento

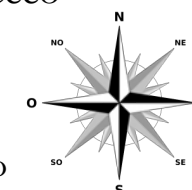

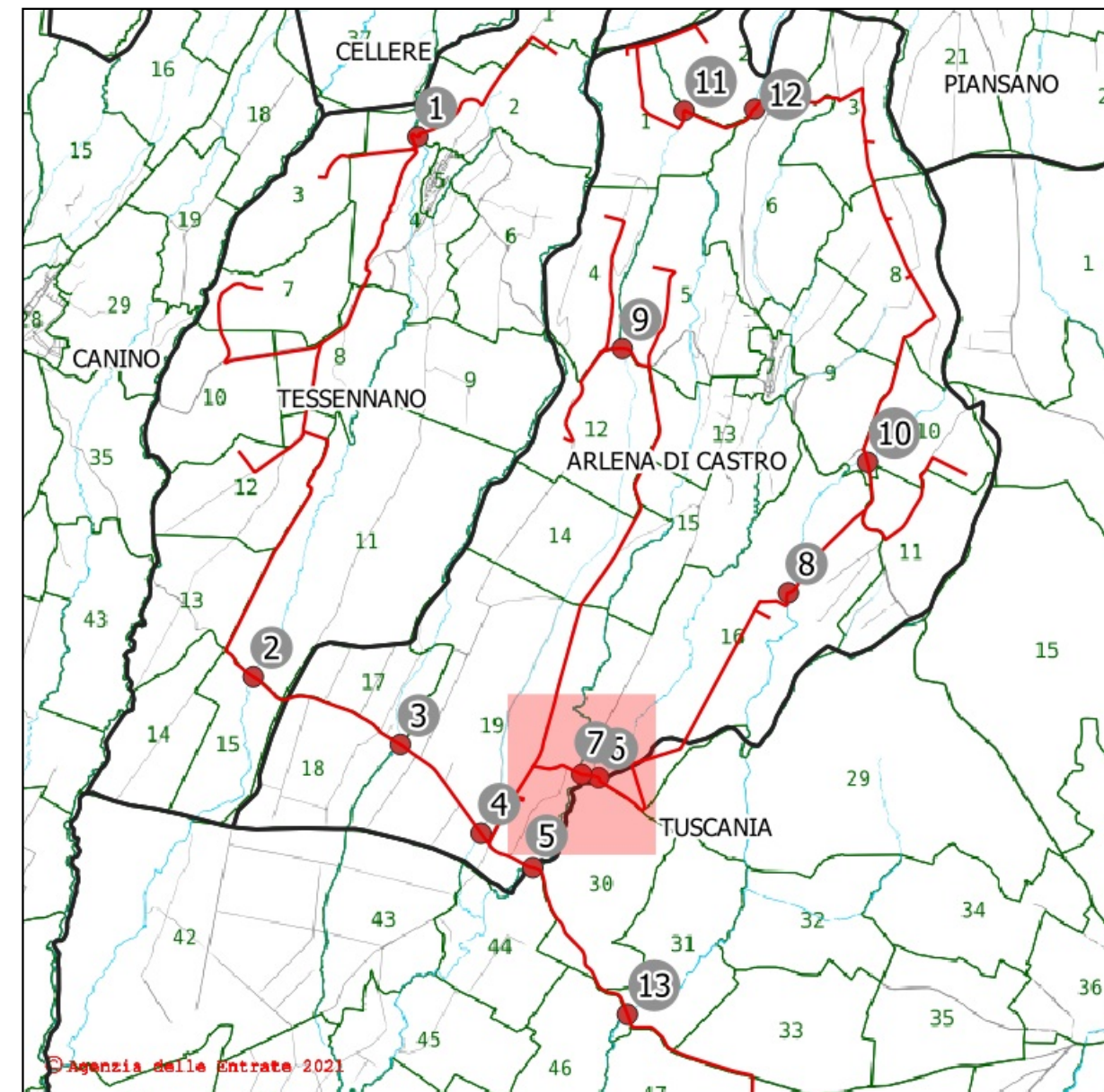
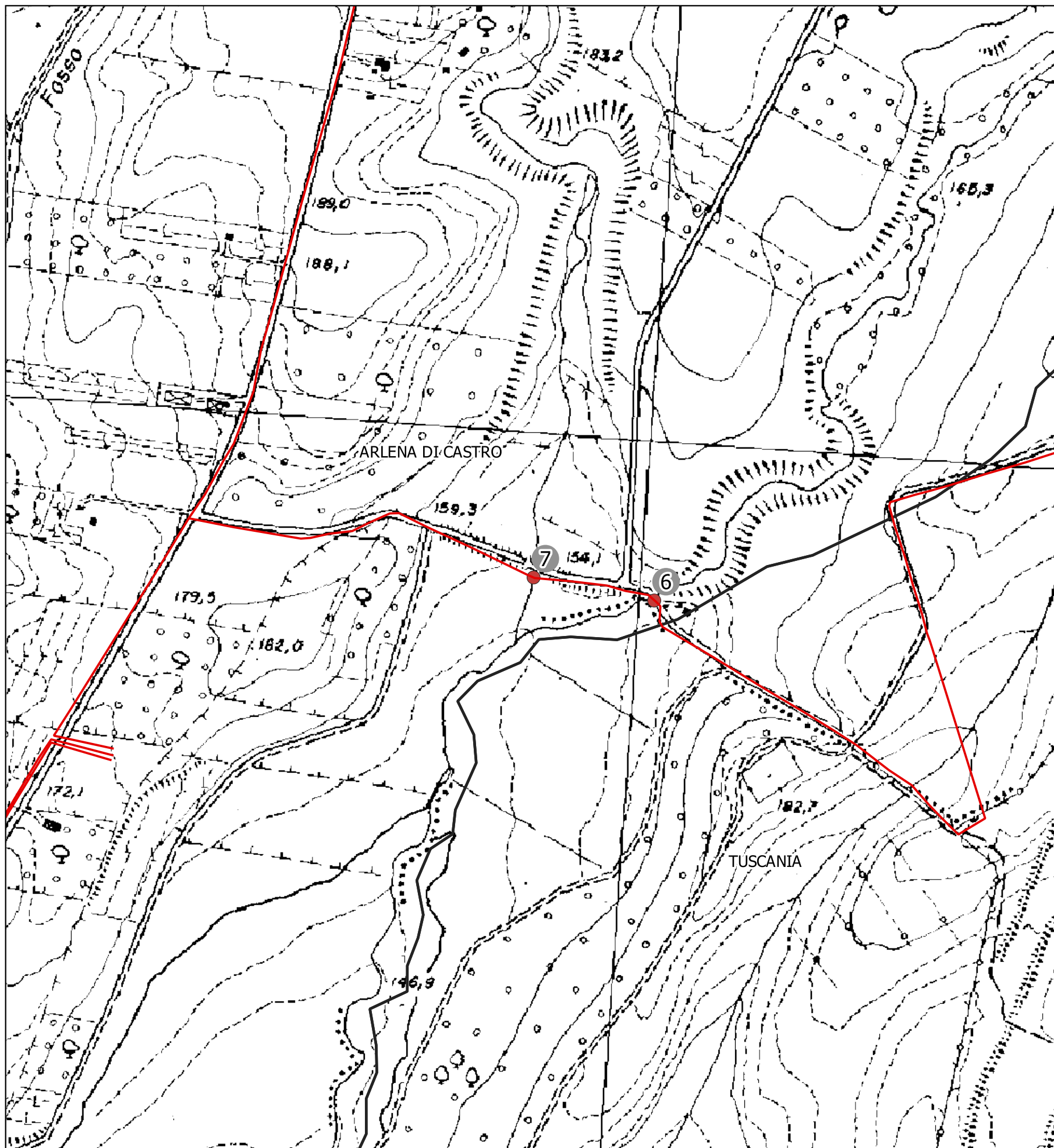

Attraversamento n. 7 - Aereo - lato monte

Inquadramento catastale

Comune: Arlena di Castro

Foglio: 16 Particelle limitrofe: 291-138

Posizione del punto:

Nord: 4.702.955 m - Est: 237.312 m

SR: EPSG 32633 - WGS 84 / UTM ZONE 33

Descrizione del punto:

Corso d'acqua - Torrente Arrone

Legenda:

- Tracciato cavidotto
- Punti di attraversamento

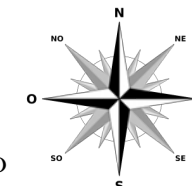

STUDIO TECNICO: Via Crocefisso, n.4 01100 Viterbo Tel. / Fax : 0761/958609 e-mail: info@studioarcangeli.com	Rev: 0 Progettista: Ing. Giulia Arcangeli Collaboratori: Dott. Agr. Ettore Arcangeli	DATE:	COMMITTENTE: TEIMEC S.r.l. Via della Stazione, 36 01033-Civita Castellana VT	LOCALIZZAZIONE IMPIANTO Comuni di Arlena di Castro e Tessenano	DESCRIZIONE IMPIANTO "Progetto per la realizzazione di un impianto eolico nei Comuni di Arlena di Castro e Tessenano"	TITOLO: STUDIO IDRAULICO	
						TAVOLA: 1.7	Pag. 7 di 13
						CODICE:	SCALA: 1:5.000

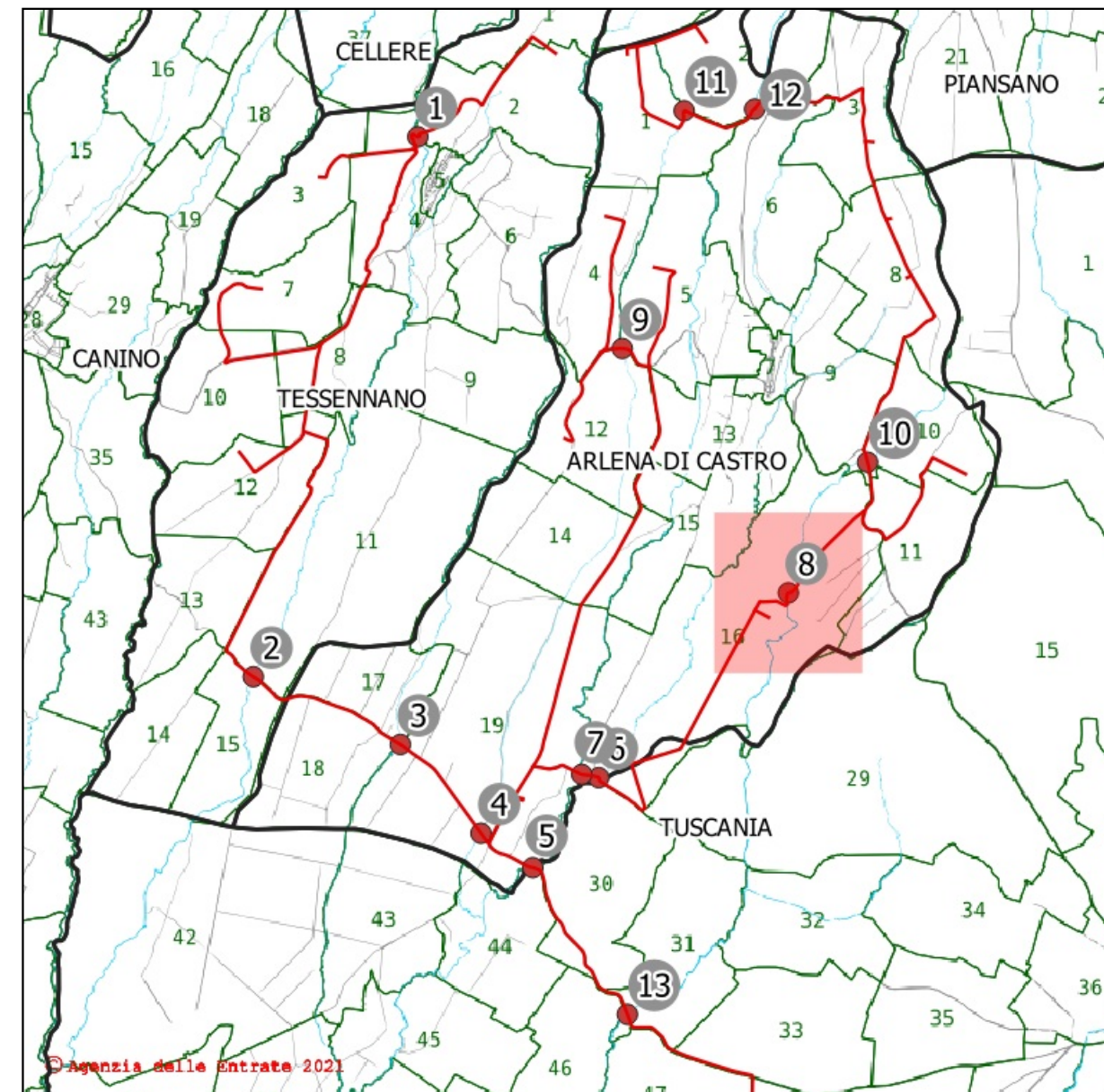
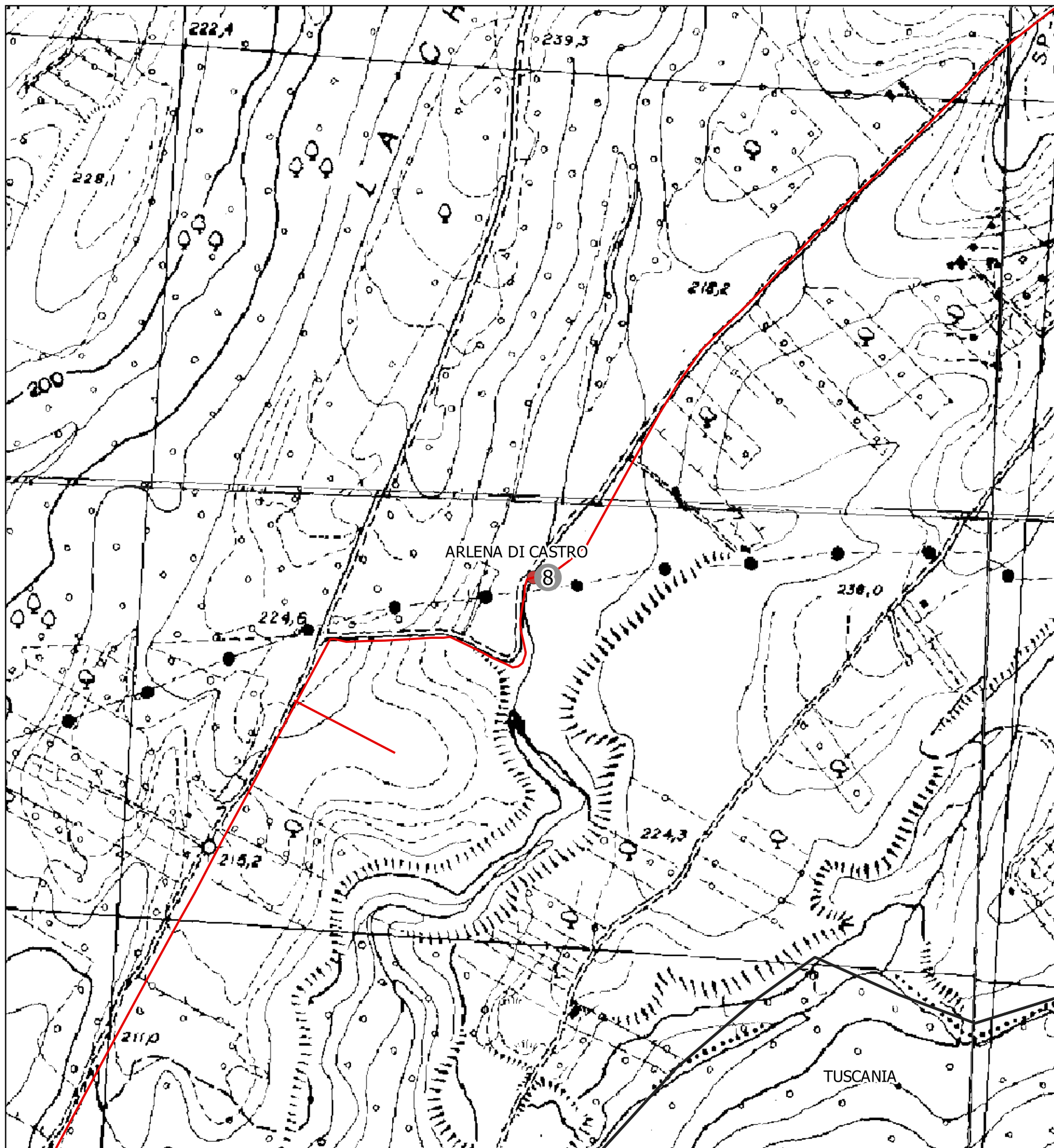

Attraversamento n. 8 - Subalveo

Inquadramento catastale

Comune: Arlena di Castro

Foglio: 16 Particelle limitrofe: 105-57

Posizione del punto:

Nord: 4.704.424 m - Est: 238.984 m

SR: EPSG 32633 - WGS 84 / UTM ZONE 33

Descrizione del punto:

Corso d'acqua - Fosso Linaro

Legenda:

- Tracciato cavidotto
- Punti di attraversamento

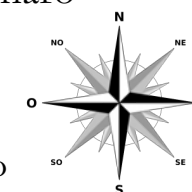

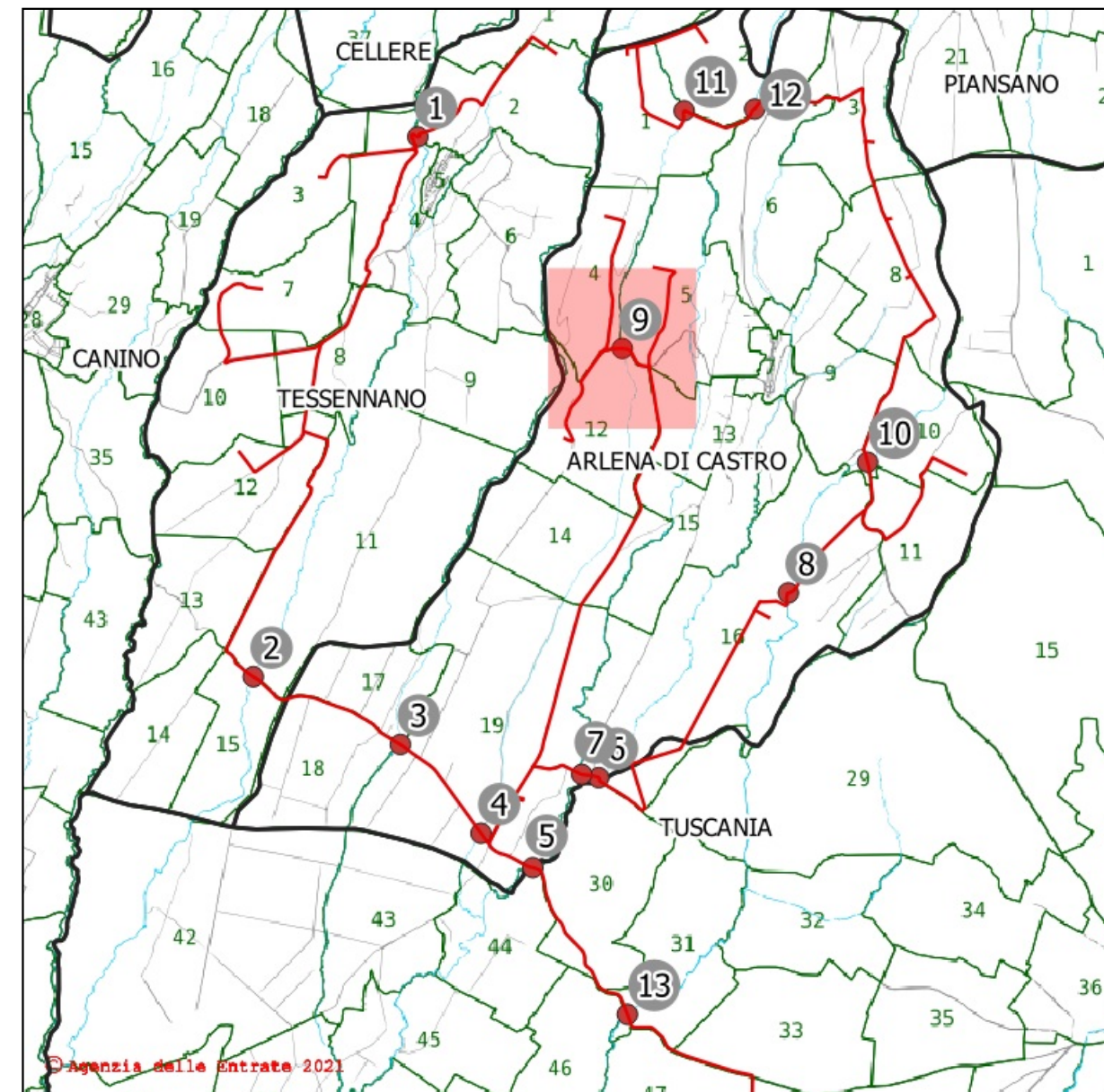
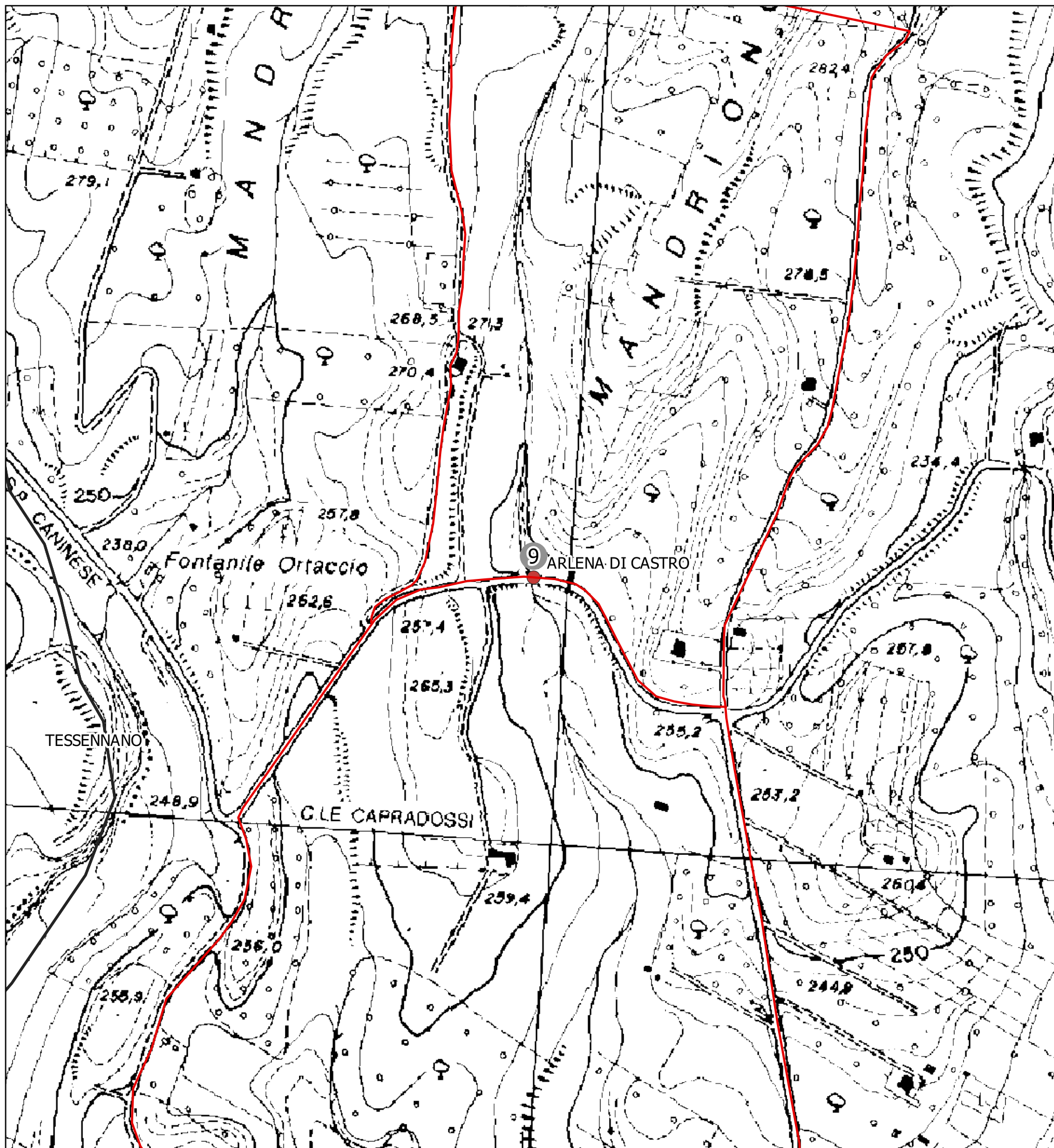

Attraversamento n. 9 - Aereo - lato valle

Inquadramento catastale

Comune: Arlena di Castro

Foglio: 12 Particelle limitrofe: 140-141

Posizione del punto:

Nord: 4.706.401 m - Est: 237.640 m

SR: EPSG 32633 - WGS 84 / UTM ZONE 33

Descrizione del punto:

Corso d'acqua - Fosso Valle Cupa

Legenda:

- Tracciato cavidotto
- Punti di attraversamento

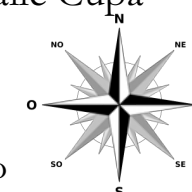

STUDIO TECNICO: Via Crocefisso, n.4 01100 Viterbo Tel. / Fax : 0761/958609 e-mail: info@studioarcangeli.com	Rev: 0 Progettista: Ing. Giulia Arcangeli Collaboratori: Dott. Agr. Ettore Arcangelletti	DATE:	COMMITTENTE: TEIMEC S.r.l. Via della Stazione, 36 01033-Civita Castellana VT	LOCALIZZAZIONE IMPIANTO Comuni di Arlena di Castro e Tessenano	DESCRIZIONE IMPIANTO "Progetto per la realizzazione di un impianto eolico nei Comuni di Arlena di Castro e Tessenano"	TITOLO: STUDIO IDRAULICO	
						TAVOLA: 1.9	Pag. 9 di 13
						CODICE:	SCALA: 1:5.000

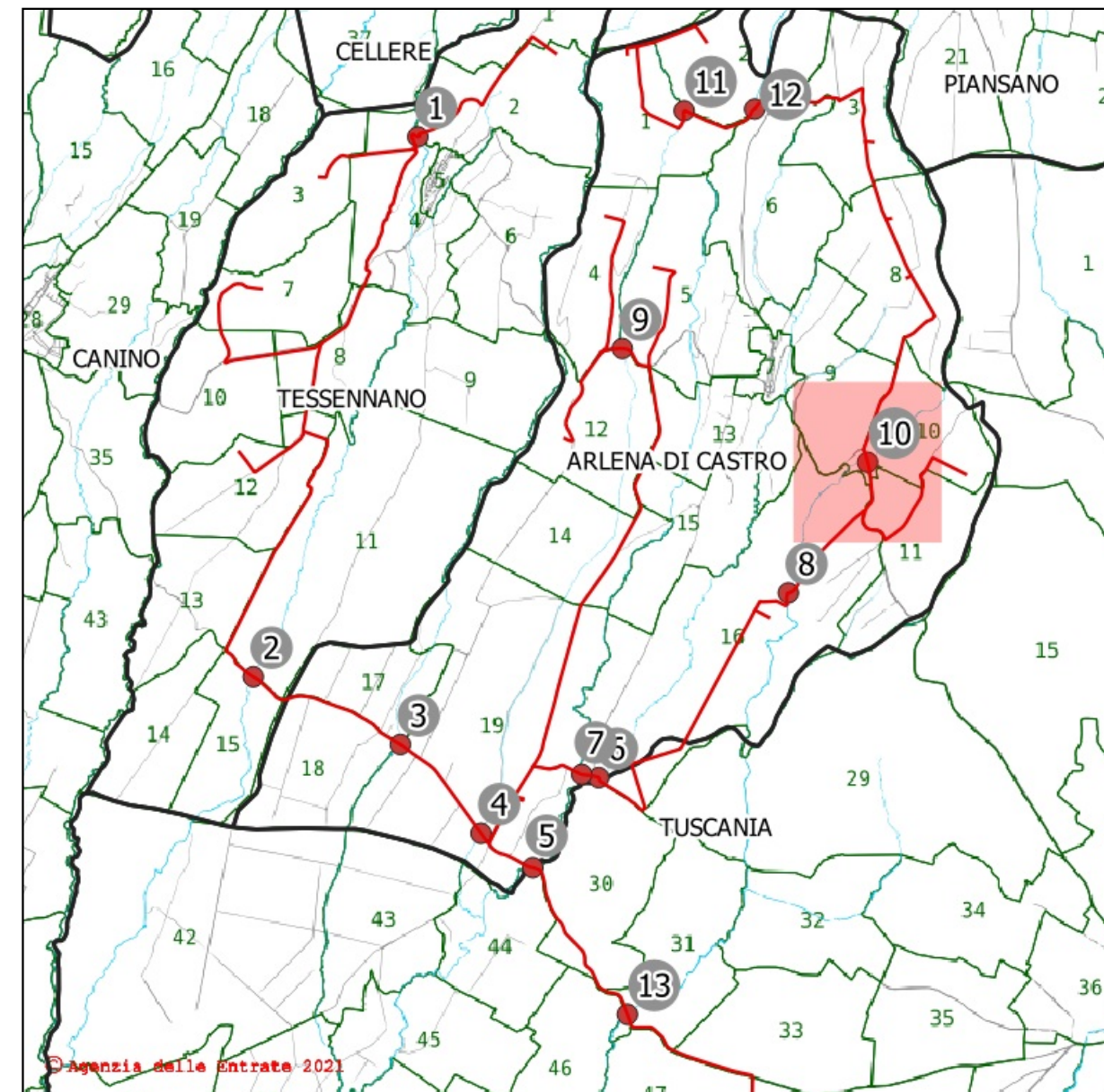
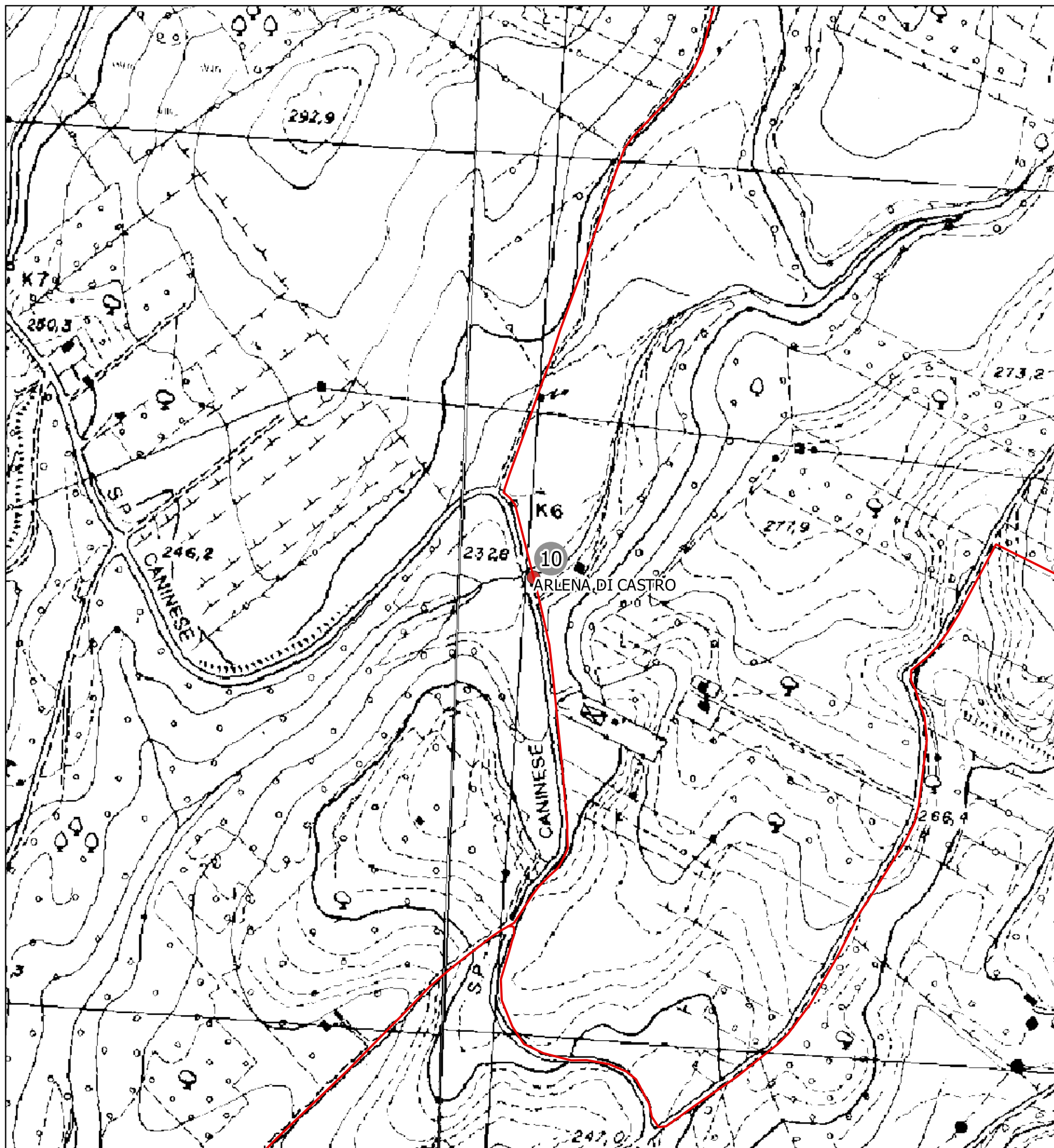

Attraversamento n. 10 - Aereo - lato valle

Inquadramento catastale

Comune: Arlena di Castro

Foglio: 9 Particelle limitrofe: 142-143

Posizione del punto:

Nord: 4.705.481 m - Est: 239.625 m

SR: EPSG 32633 - WGS 84 / UTM ZONE 33

Descrizione del punto:

Corso d'acqua - Fosso Cantinaccio

Legenda:

- Tracciato cavidotto
- Punti di attraversamento

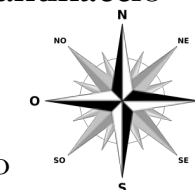

STUDIO TECNICO: Via Crocefisso, n.4 01100 Viterbo Tel. / Fax : 0761/958609 e-mail: info@studioarcangeli.com	Rev: 0	DATE:	COMMITTENTE: TEIMEC S.r.l. Via della Stazione, 36 01033-Civita Castellana VT	LOCALIZZAZIONE IMPIANTO Comuni di Arlena di Castro e Tessenano	DESCRIZIONE IMPIANTO "Progetto per la realizzazione di un impianto eolico nei Comuni di Arlena di Castro e Tessenano"	TITOLO: STUDIO IDRAULICO	Pag. 10 di 13
	Progettista: Ing. Giulia Arcangeli					TAVOLA: 1.10	
	Collaboratori: Dott. Agr. Ettore Arcangeli					CODICE:	

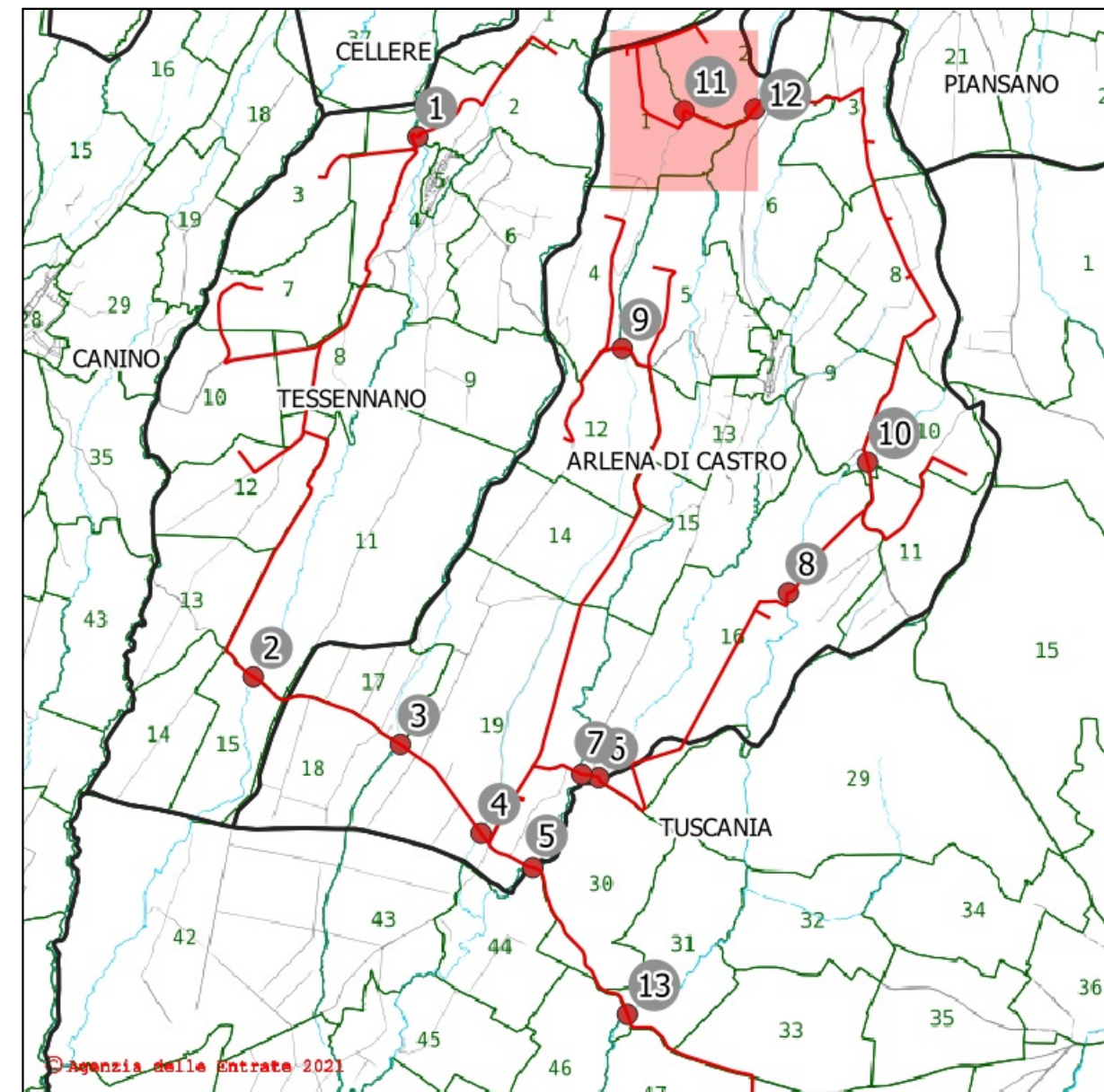
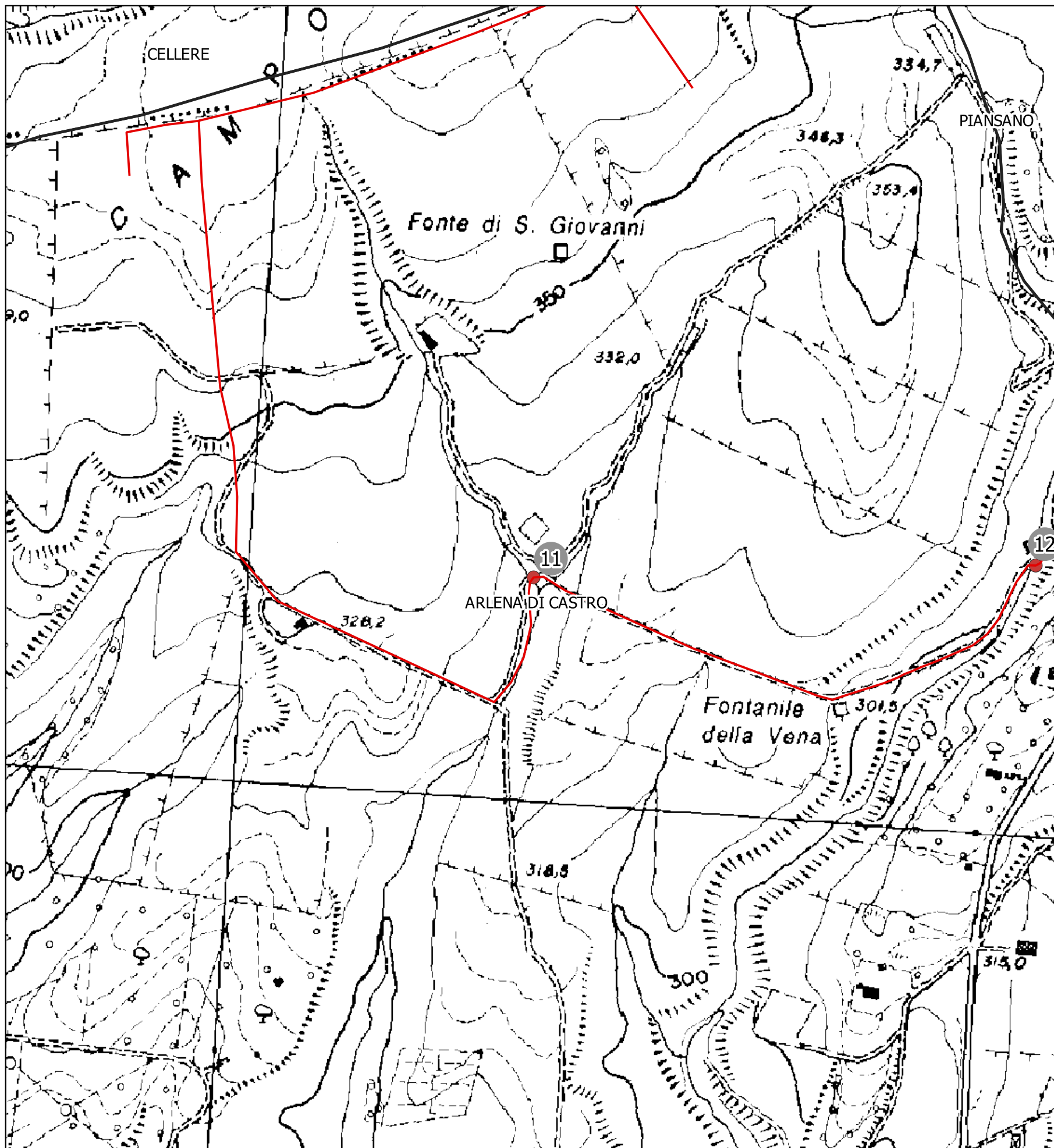

Attraversamento n. 11 - Subalveo

Inquadramento catastale

Comune: Arlena di Castro

Foglio: 1 Particelle limitrofe: 3-32

Posizione del punto:

Nord: 4.708.324 m - Est: 238.140 m

SR: EPSG 32633 - WGS 84 / UTM ZONE 33

Descrizione del punto:

Corso d'acqua - Fosso Valle Cupa

Legenda:

- Tracciato cavidotto
- Punti di attraversamento

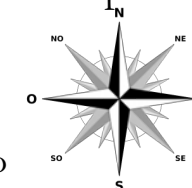

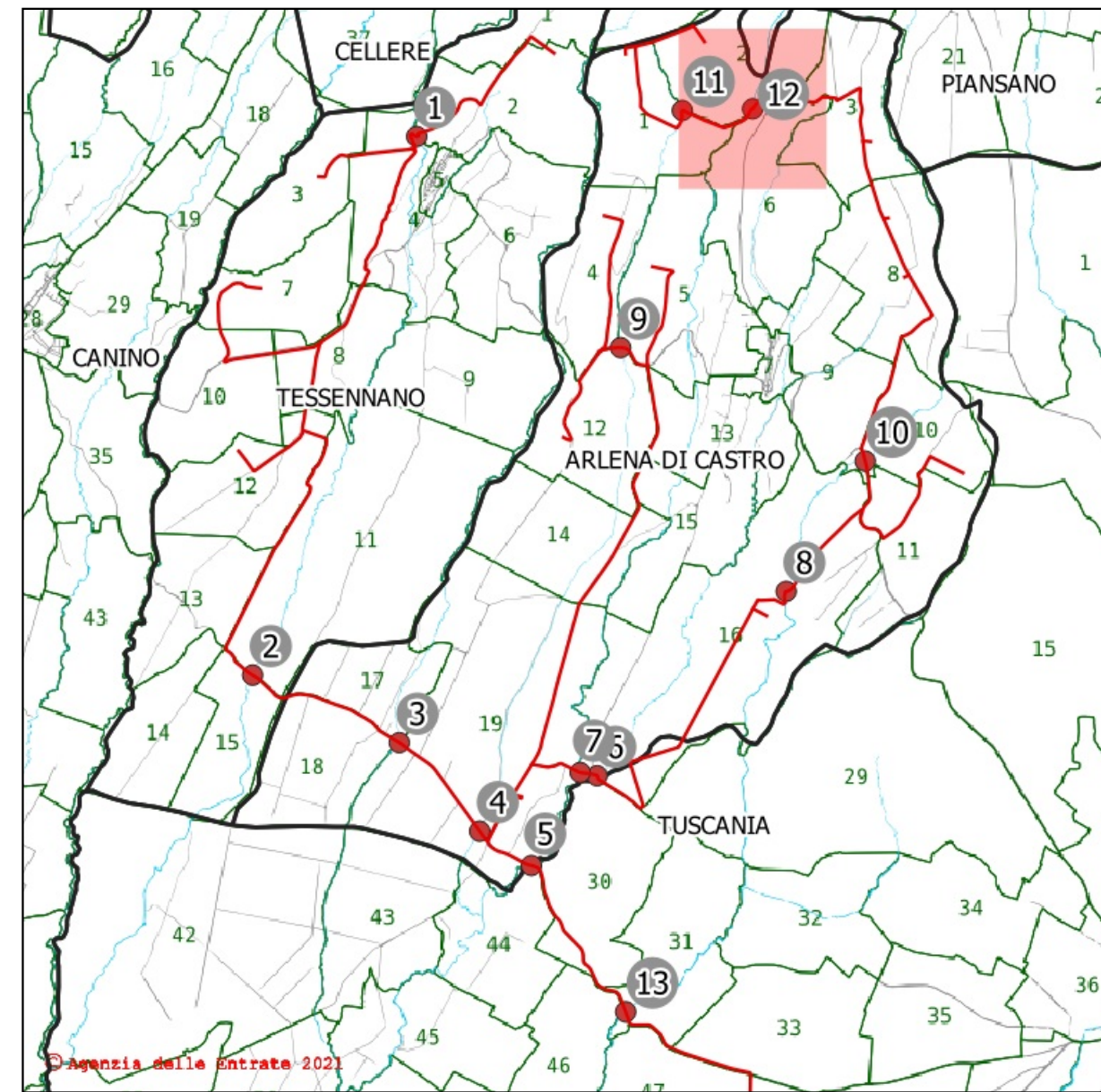
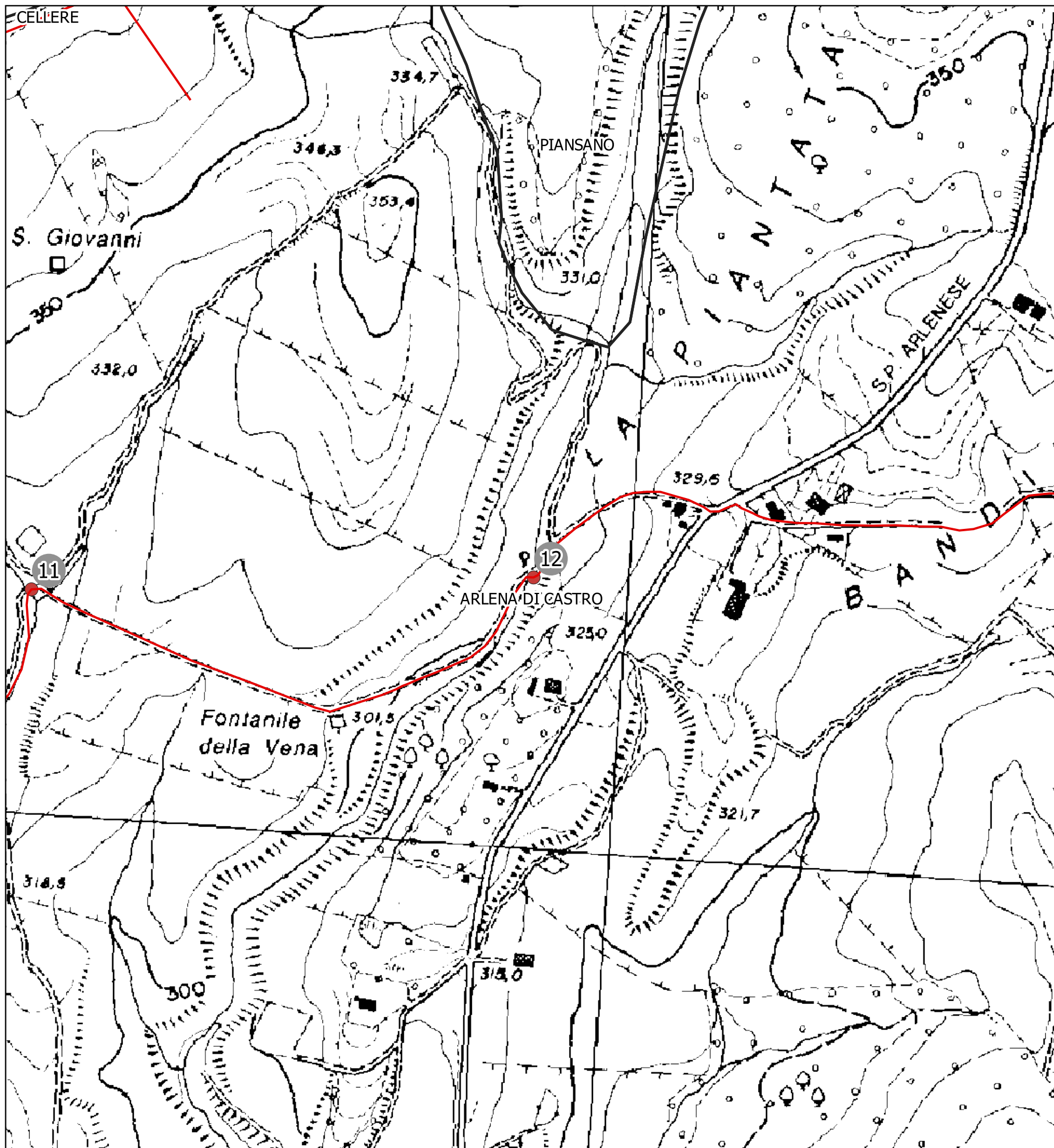

Attraversamento n. 12 - Subalveo

Inquadramento catastale

Comune: Arlena di Castro

Foglio: 2 Particelle limitrofe: 15-66

Posizione del punto:

Nord: 4.708.337 m - Est: 238.711 m

SR: EPSG 32633 - WGS 84 / UTM ZONE 33

Descrizione del punto:

Corso d'acqua - Fosso Arrone

Legenda:

- Tracciato cavidotto
- Punti di attraversamento

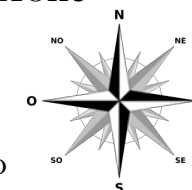

STUDIO TECNICO: Via Crocefisso, n.4 01100 Viterbo Tel. / Fax : 0761/958609 e-mail: info@studioarcangeli.com	Rev: 0 Progettista: Ing. Giulia Arcangeli Collaboratori: Dott. Agr. Ettore Arcangeletti	DATE:	COMMITTENTE: TEIMEC S.r.l. Via della Stazione, 36 01033-Civita Castellana VT	LOCALIZZAZIONE IMPIANTO Comuni di Arlena di Castro e Tessenano	DESCRIZIONE IMPIANTO "Progetto per la realizzazione di un impianto eolico nei Comuni di Arlena di Castro e Tessenano"	TITOLO: STUDIO IDRAULICO		
						TAVOLA: 1.12		Pag. 12 di 13
						CODICE:	SCALA: 1:5.000	

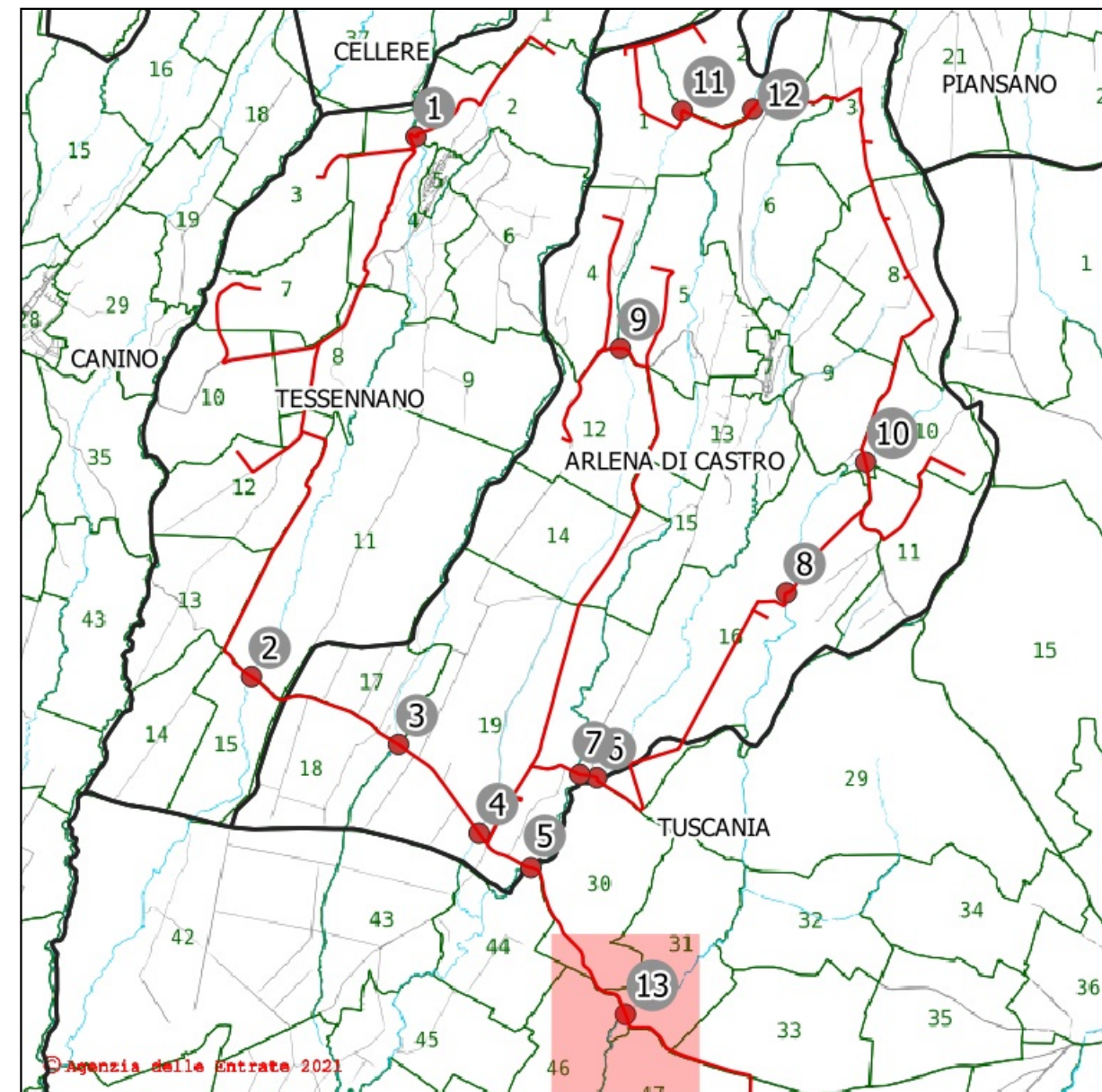
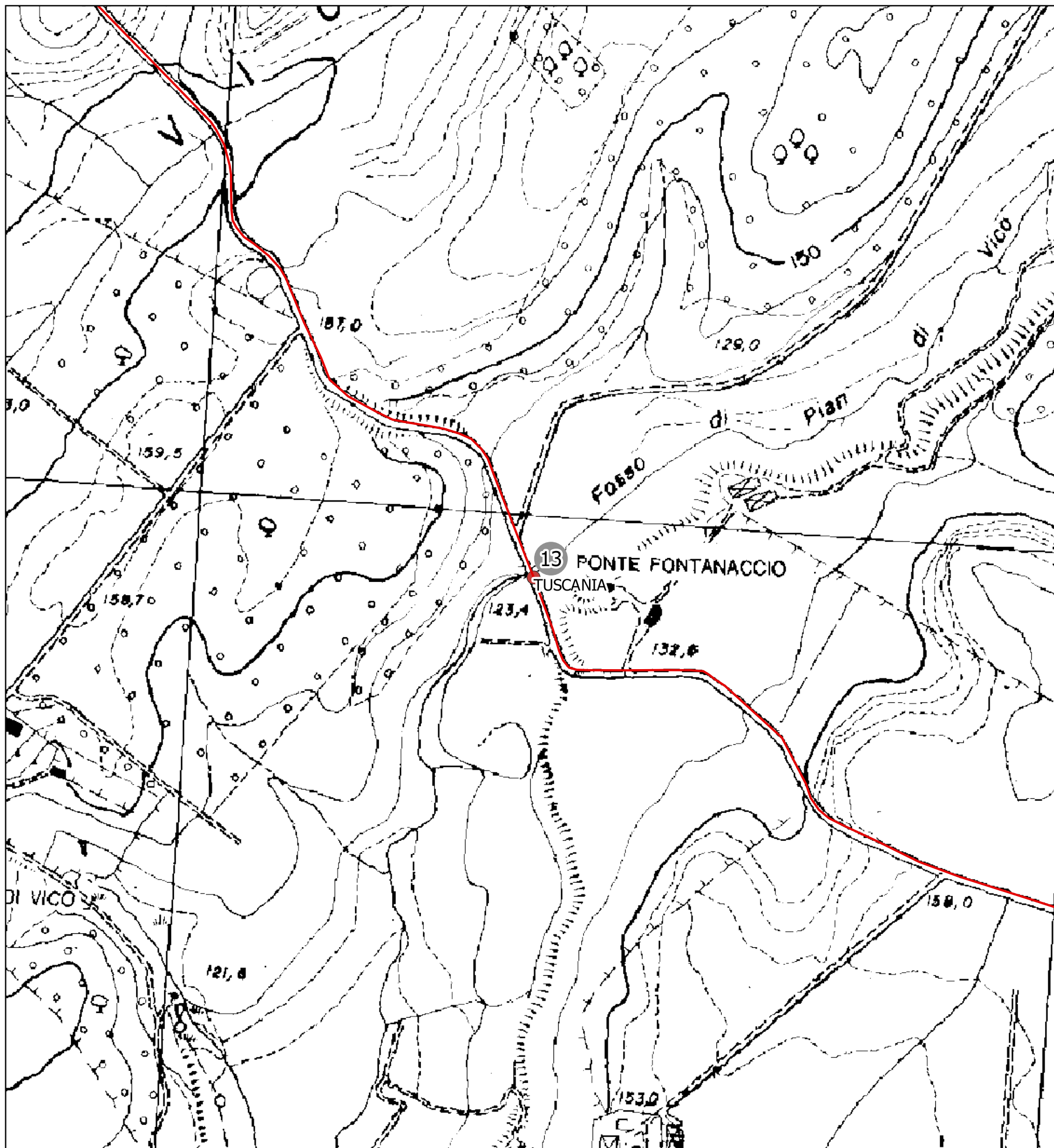

Attraversamento n. 13 - Subalveo

Inquadramento catastale

Comune: Tuscania

Foglio: 31 Particelle limitrofe:17-68

Posizione del punto:

Nord: 4.701.015 m - Est: 237.681 m

SR: EPSG 32633 - WGS 84 / UTM ZONE 33

Descrizione del punto:

Corso d'acqua - Fosso Arroncino

Legenda:

- Tracciato cavidotto
- Punti di attraversamento

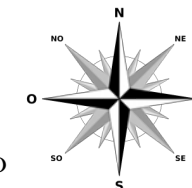

STUDIO TECNICO: Via Crocefisso, n.4 01100 Viterbo Tel. / Fax : 0761/958609 e-mail: info@studioarcangeli.com	Rev: 0	DATE:	COMMITTENTE: TEIMEC S.r.l. Via della Stazione, 36 01033-Civita Castellana VT	LOCALIZZAZIONE IMPIANTO Comuni di Arlena di Castro e Tescennano	DESCRIZIONE IMPIANTO "Progetto per la realizzazione di un impianto eolico nei Comuni di Arlena di Castro e Tescennano	TITOLO: STUDIO IDRAULICO	Pag. 13 di 13
	Progettista: Ing. Giulia Arcangeli Collaboratori: Dott. Agr. Ettore Arcangeli					TAVOLA: 1.13 CODICE:	