

REGIONE LAZIO
PROVINCIA DI VITERBO
COMUNE DI TESSENNANO - COMUNE DI ARLENA DI CASTRO

**PROGETTO PER LA REALIZZAZIONE DI UN IMPIANTO EOLICO NEI
COMUNI DI ARLENA DI CASTRO E TESSENNANO**

Denominazione impianto:

EOLICO ARLENA

Committente:



Wind Energy 1 s.r.l.
Via della Stazione, 36
01033 - Civita Castellana (VT)

WIND ENERGY 1 S.r.l.
Via della Stazione, 36
01033 Civita Castellana (VT)
P.Iva e C.F.: 02376810566

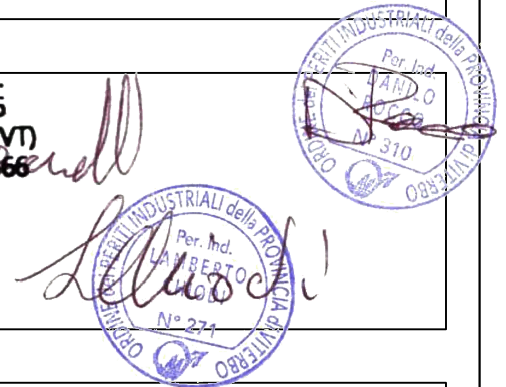

Progettazione:



Progettazione impianti
progettazione e sviluppo
energie da fonti rinnovabili

P.I. Lamberto Chiodi
P.I. Danilo Rocco
Dott. Geol. Emma Bernardini
Dott. Agr. Alberto Cardarelli
Dott. Ing. Enzo Alessandrini
Dott. Ing. Giulia Arcangeli
Restituzione Grafica AnnaLisa Chiodi



Documento:

TAV. R20.5

**INQUADRAMENTO TERRITORIALE CAVIDOTTO
PIANO TERRITORIALE PAESISTICO REGIONALE**

Revisione:

REV.	DATA	DESCRIZIONE	REDATTO	APPROVATO
00	29/06/2021	Prima emissione		

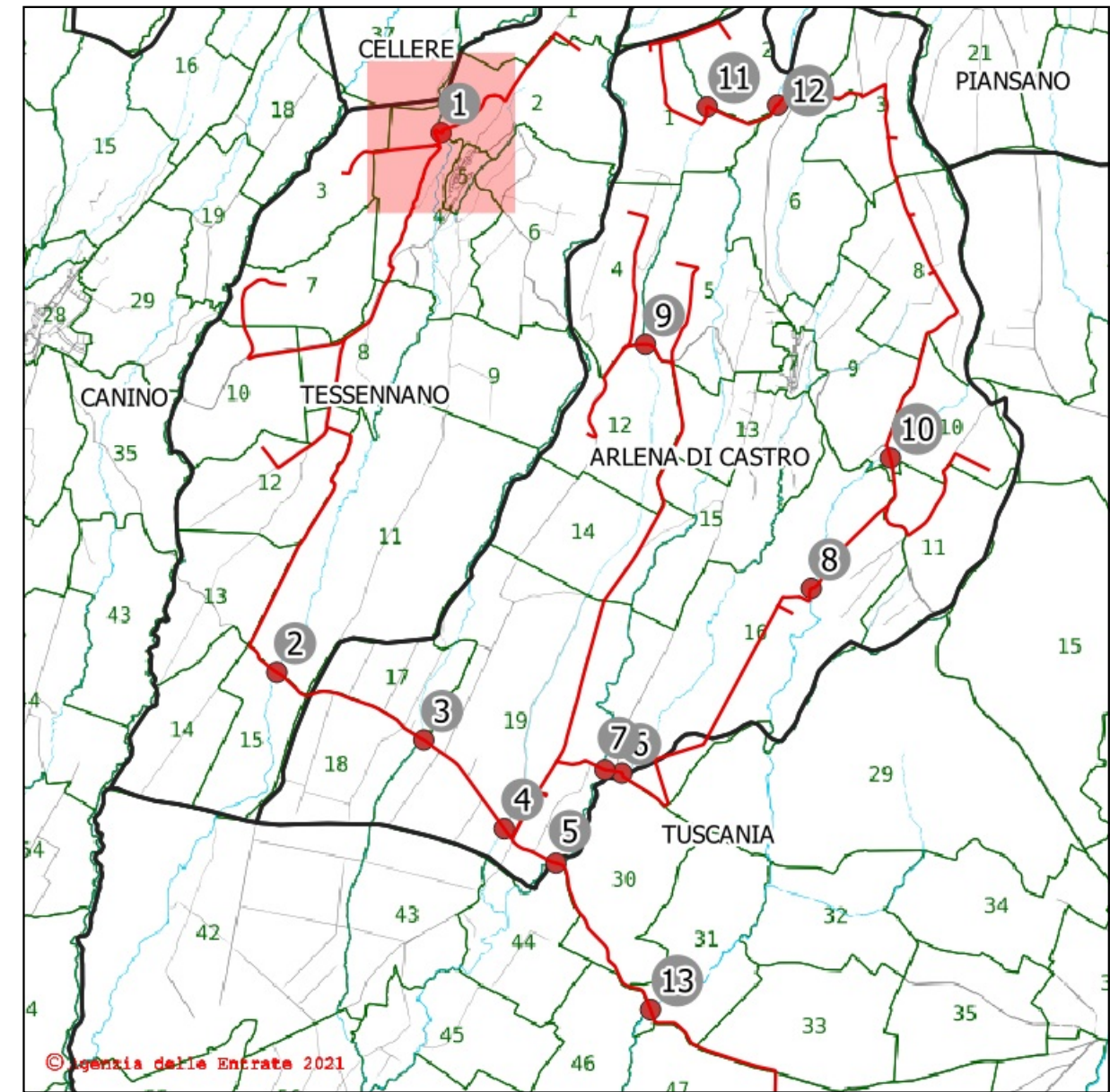
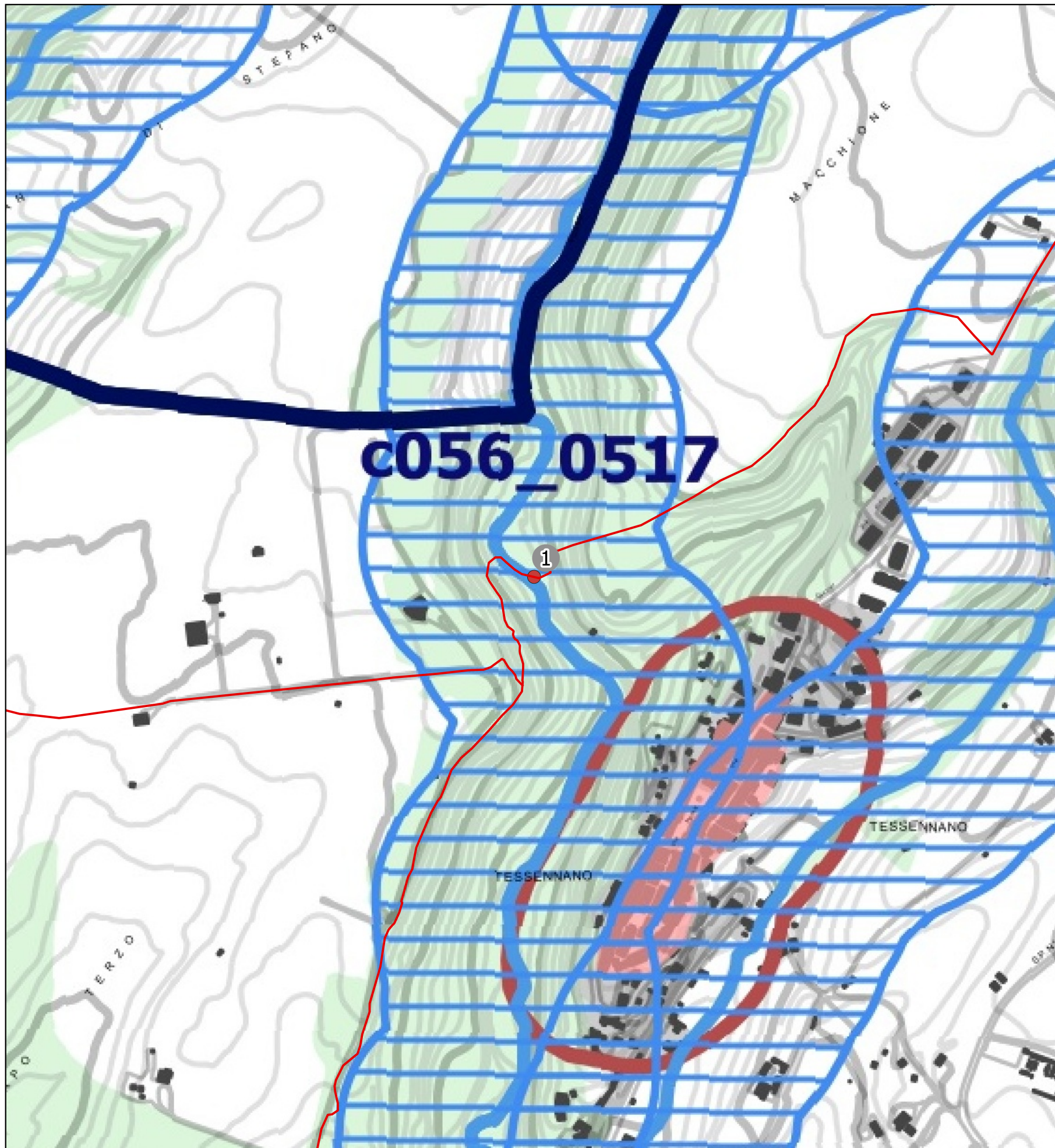

Attraversamento n. 1 - Subalveo

Inquadramento catastale

Comune: Tessenano

Foglio: 4 Particelle limitrofe: 124

Posizione del punto:

Nord: 4.708.113 m - Est: 235.985 m

SR: EPSG 32633 - WGS 84 / UTM ZONE 33

Descrizione del punto:

Corso d'acqua - Fosso della Cadutella

Legenda:

- Tracciato cavidotto
- Punti di attraversamento

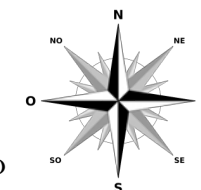

STUDIO TECNICO: Via Crocefisso, n. 4 01100 Viterbo Tel. / Fax : 0761/958609 e-mail: info@studioarcangeli.com	Rev: 0	DATE:	COMMITTENTE:	LOCALIZZAZIONE IMPIANTO	DESCRIZIONE IMPIANTO	TITOLO: STUDIO IDRAULICO	
	Progettista: Ing. Giulia Arcangeli Collaboratori: Dott. Agr. Ettore Arcangeletti		TEIMEC S.r.l. Via della Stazione, 36 01033-Civita Castellana VT	Comuni di Arlena di Castro e Tessenano	"Progetto per la realizzazione di un impianto eolico nei Comuni di Arlena di Castro e Tessenano"	TAVOLA: 4.1	Pag. 1 di 13
						CODICE:	SCALA: 1:5.000

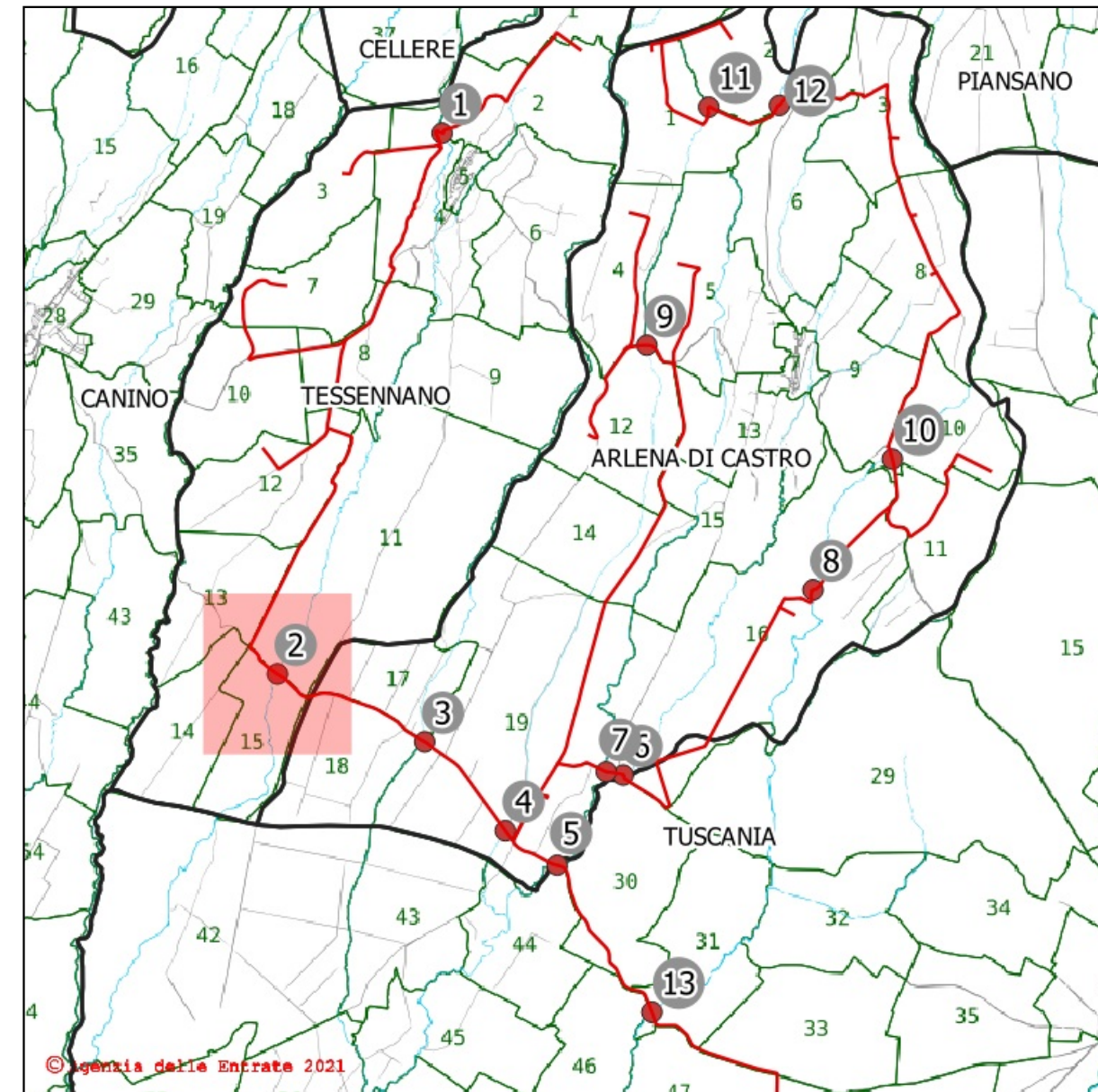
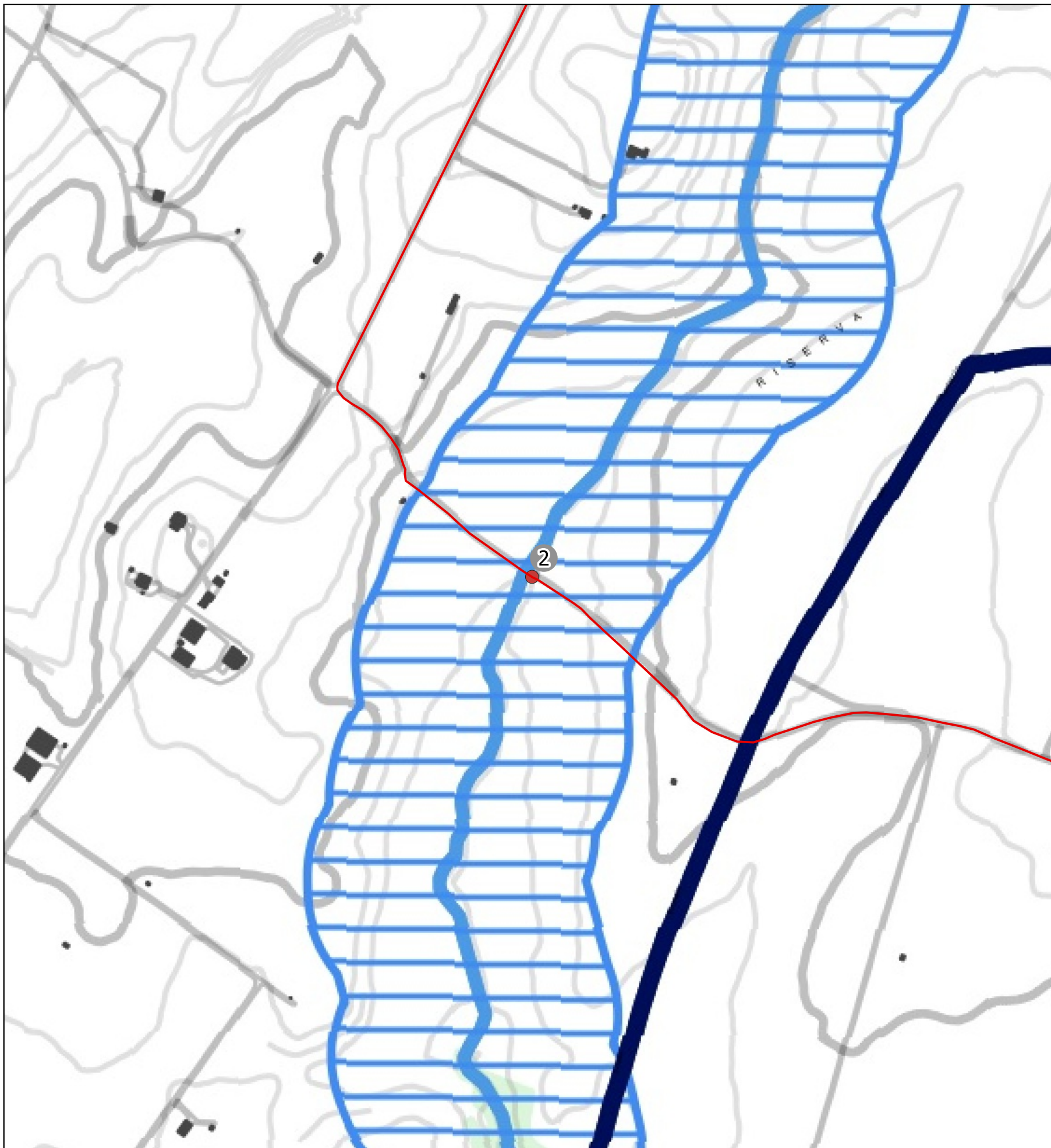

Attraversamento n. 2 - Aereo - lato valle

Inquadramento catastale

Comune: Tessenano

Foglio: 11 Particelle limitrofe: 6-2

Posizione del punto:

Nord: 4.703.745 m - Est: 234.653 m

SR: EPSG 32633 - WGS 84 / UTM ZONE 33

Descrizione del punto:

Corso d'acqua - Fosso della Cadutella

Legenda:

- Tracciato cavidotto
- Punti di attraversamento

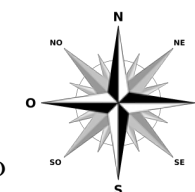

STUDIO TECNICO: Via Crocefisso, n.4 01100 Viterbo Tel. / Fax : 0761/958609 e-mail: info@studioarcangeli.com	Rev: 0	DATE:	COMMITTENTE:	LOCALIZZAZIONE IMPIANTO	DESCRIZIONE IMPIANTO	TITOLO: STUDIO IDRAULICO	Pag. 2 di 13
	Progettista: Ing. Giulia Arcangeli		TEIMEC S.r.l. Via della Stazione, 36 01033-Civita Castellana VT	Comuni di Arlena di Castro e Tessenano	"Progetto per la realizzazione di un impianto eolico nei Comuni di Arlena di Castro e Tessenano"	TAVOLA: 4.2	
	Collaboratori: Dott. Agr. Ettore Arcangeletti						

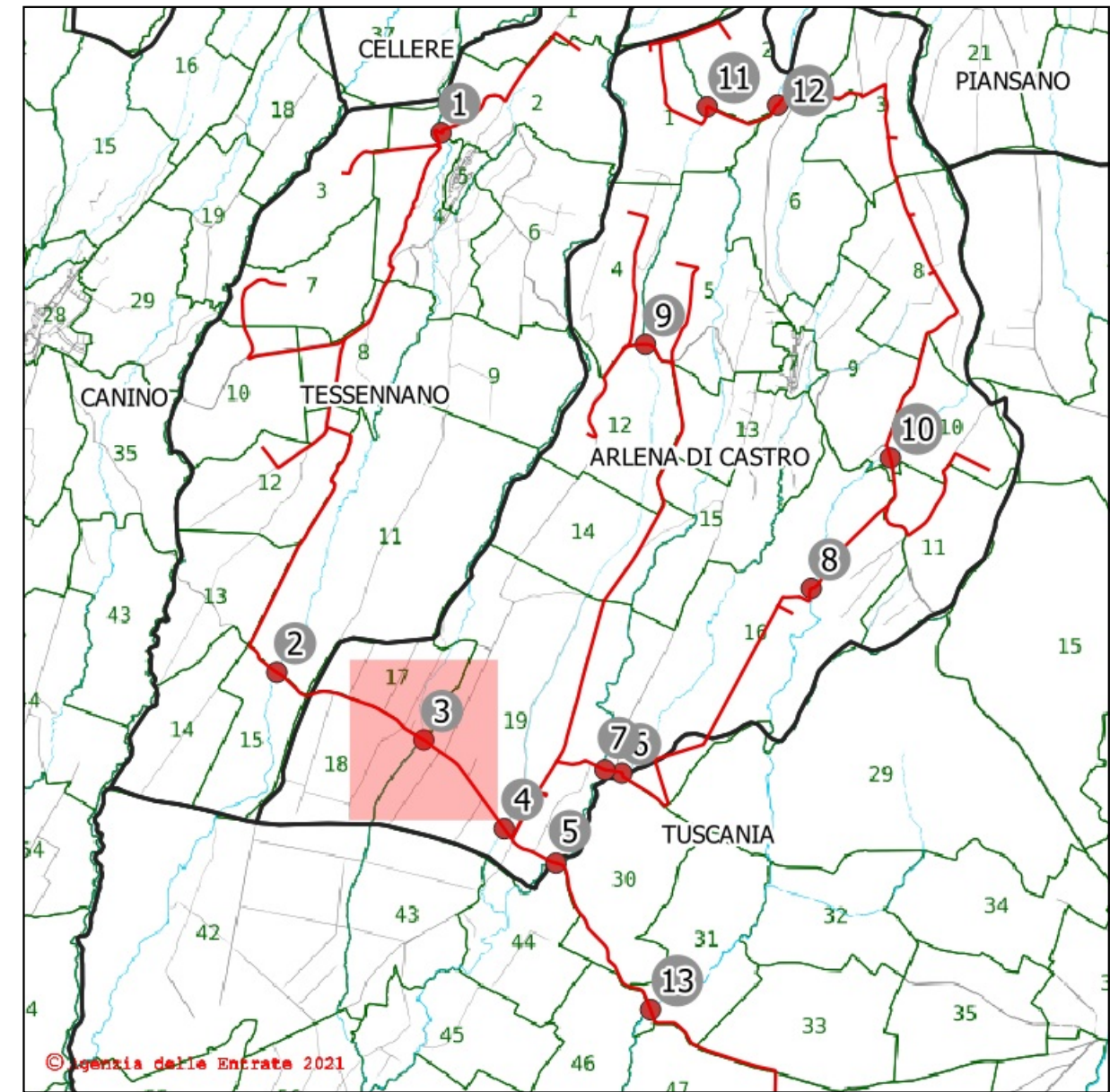
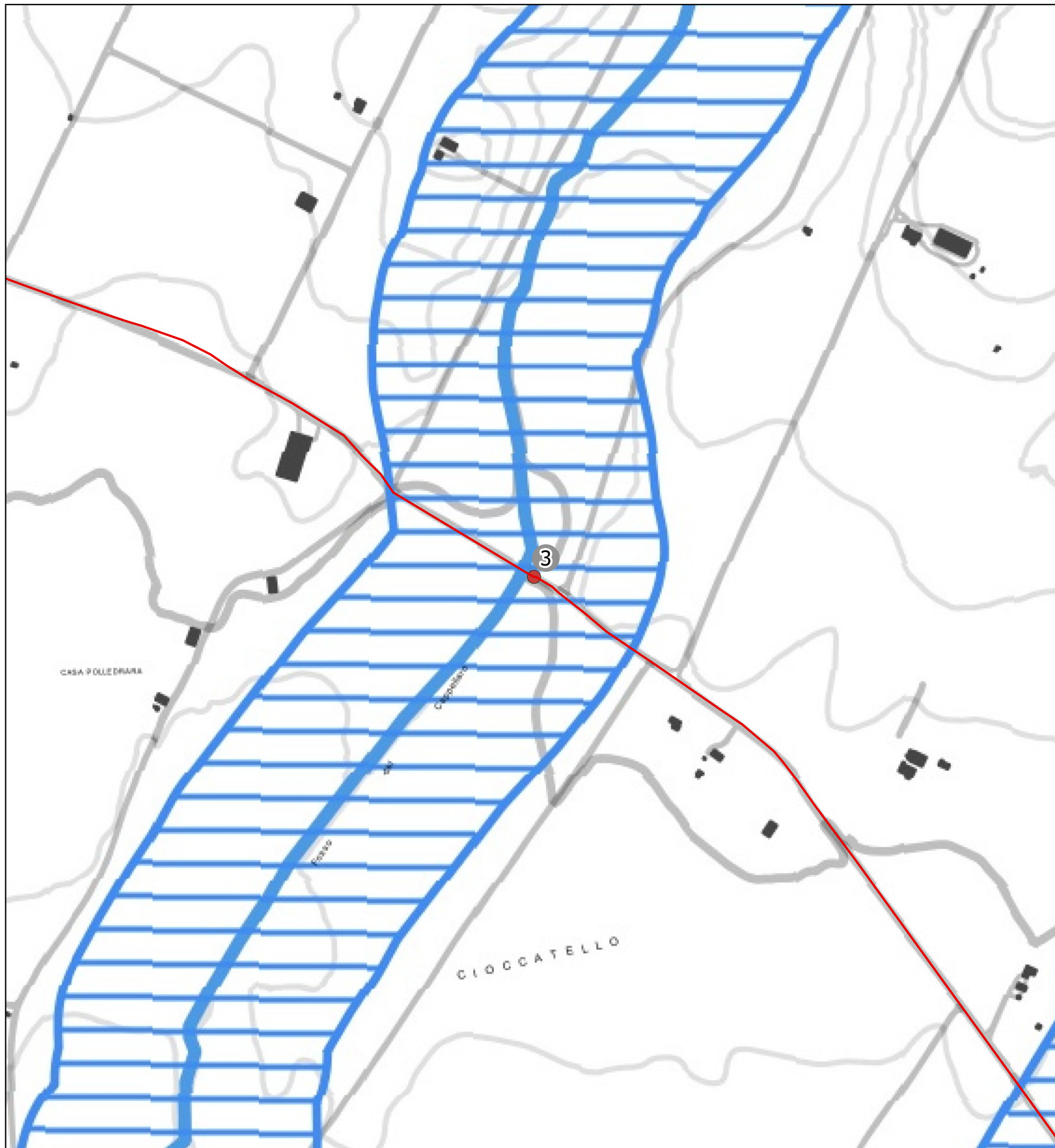

Attraversamento n. 3 - Aereo - lato valle

Inquadramento catastale

Comune: Arlena di Castro

Foglio: 17 Particelle limitrofe: 41-231

Posizione del punto:

Nord: 4.703.197 m - Est: 235.844 m

SR: EPSG 32633 - WGS 84 / UTM ZONE 33

Descrizione del punto:

Corso d'acqua - Fosso dell'Ortaggio

Legenda:

- Tracciato cavidotto
- Punti di attraversamento

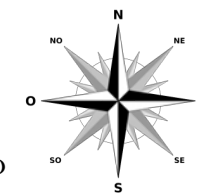

STUDIO TECNICO: Via Crocefisso, n. 4 01100 Viterbo Tel. / Fax : 0761/958609 e-mail: info@studioarcangeli.com	Rev: 0	DATE:	COMMITTENTE:	LOCALIZZAZIONE IMPIANTO	DESCRIZIONE IMPIANTO	TITOLO: STUDIO IDRAULICO	Pag. 3 di 13
	Progettista: Ing. Giulia Arcangeli Collaboratori: Dott. Agr. Ettore Arcangeletti	TEIMEC S.r.l. Via della Stazione, 36 01033-Civita Castellana VT	Comuni di Arlena di Castro e Tessenano	"Progetto per la realizzazione di un impianto eolico nei Comuni di Arlena di Castro e Tessenano"	TAVOLA: 4,3	CODICE:	

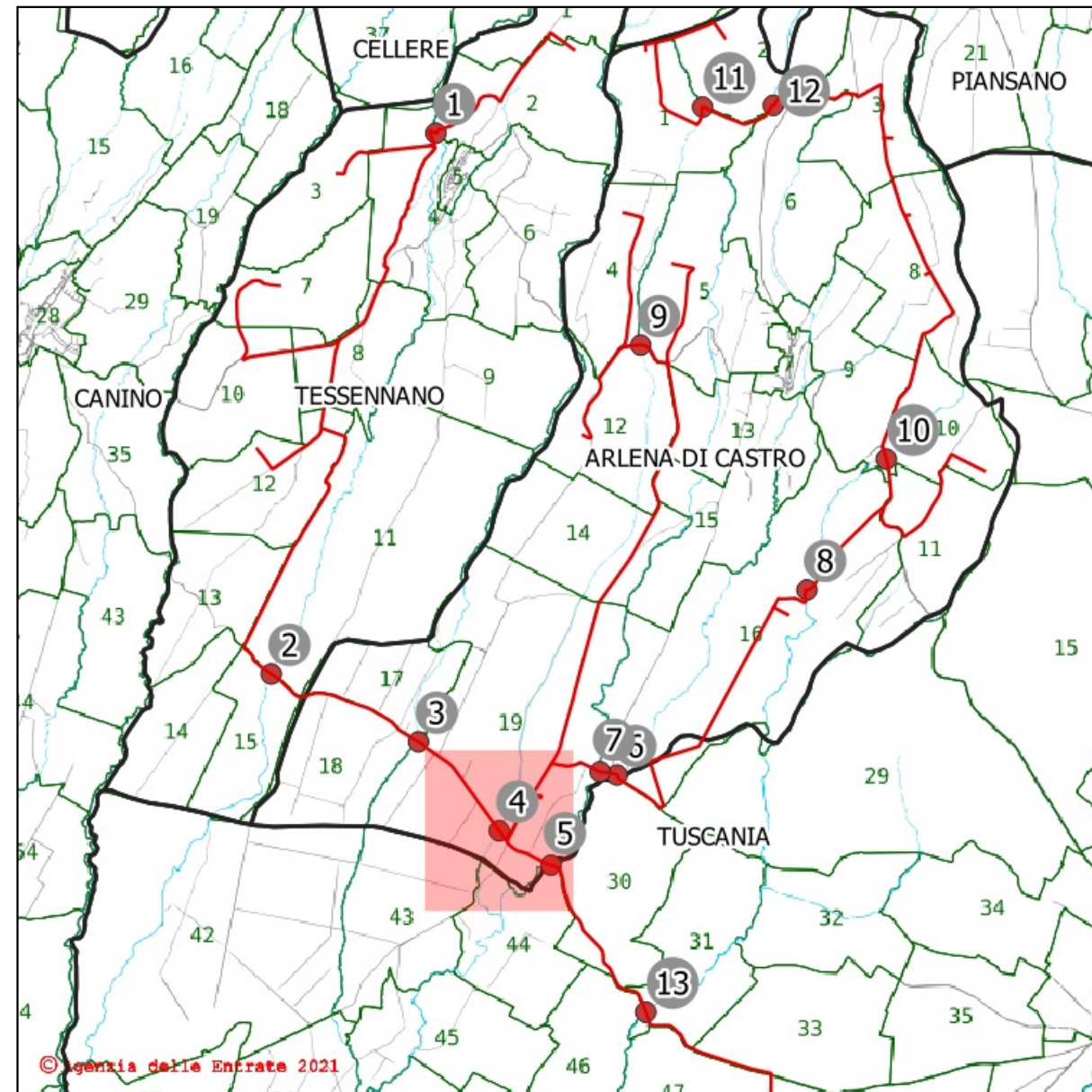
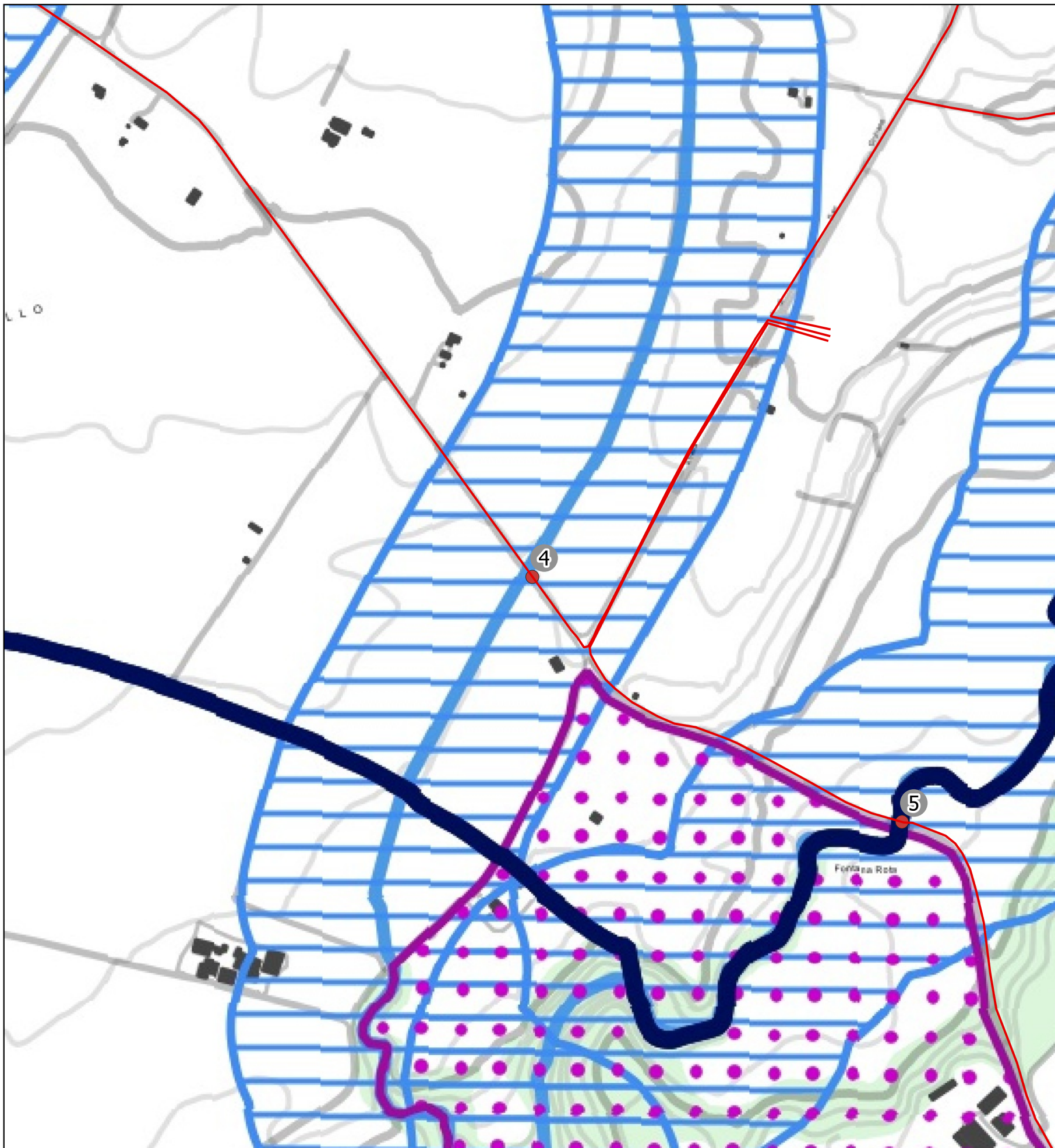

Attraversamento n. 4 - Aereo - lato valle

Inquadramento catastale

Comune: Arlena di Castro

Foglio: 19 Particelle limitrofe: 464-591

Posizione del punto:

Nord: 4.702.479 m - Est: 236.496 m

SR: EPSG 32633 - WGS 84 / UTM ZONE 33

Descrizione del punto:

Corso d'acqua - Fosso Valle Cupa

Legenda:

- Tracciato cavidotto
- Punti di attraversamento

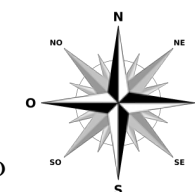

STUDIO TECNICO: Via Crocefisso, n. 4 01100 Viterbo Tel. / Fax : 0761/958609 e-mail: info@studioarcangeli.com	Rev: 0	DATE:	COMMITTENTE:	LOCALIZZAZIONE IMPIANTO	DESCRIZIONE IMPIANTO	TITOLO: STUDIO IDRAULICO	Pag. 4 di 13
	Progettista: Ing. Giulia Arcangeli Collaboratori: Dott. Agr. Ettore Arcangeletti	TEIMEC S.r.l. Via della Stazione, 36 01033-Civita Castellana VT	Comuni di Arlena di Castro e Tessenano	"Progetto per la realizzazione di un impianto eolico nei Comuni di Arlena di Castro e Tessenano"	TAVOLA: 4.4	CODICE:	

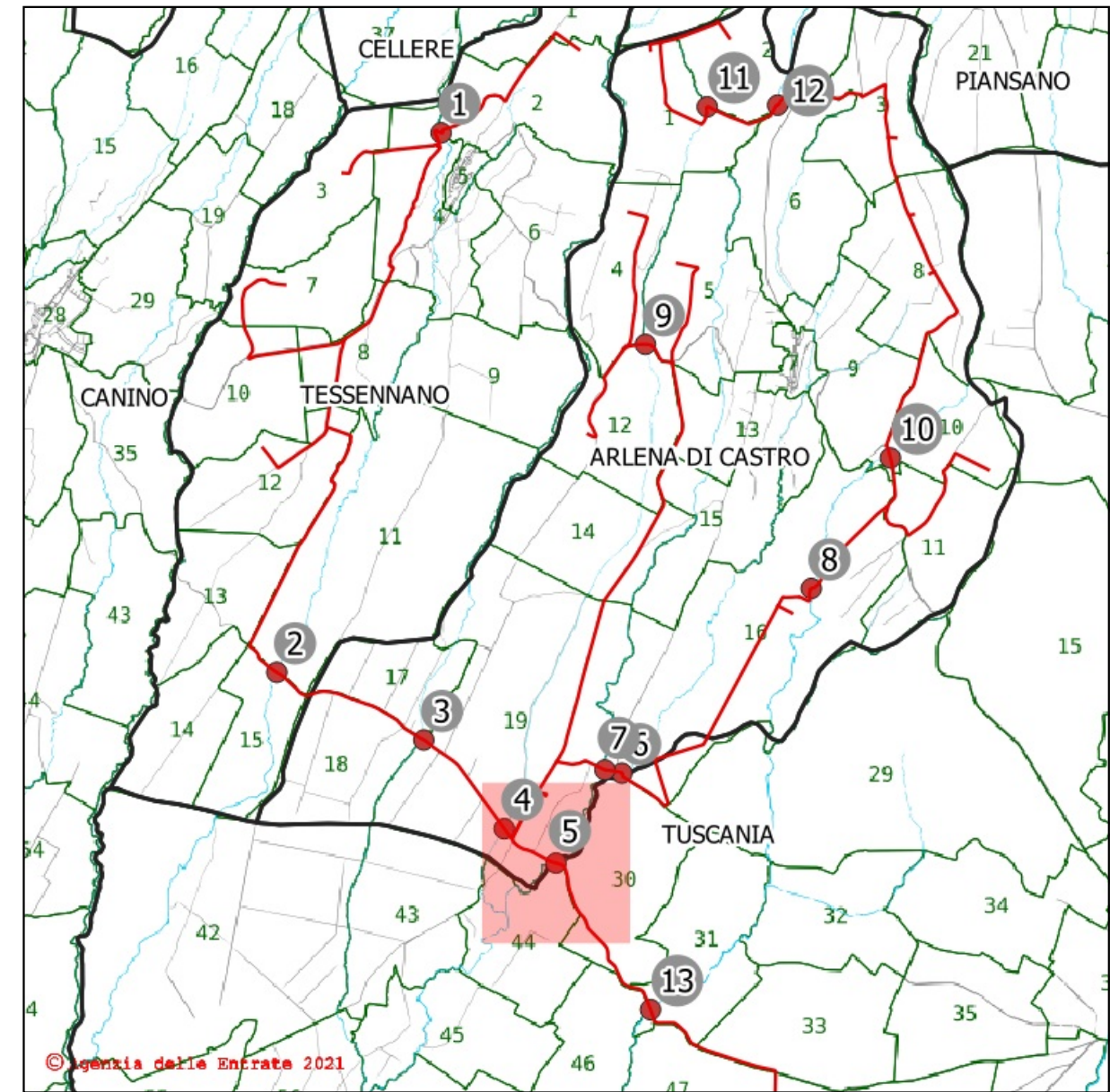
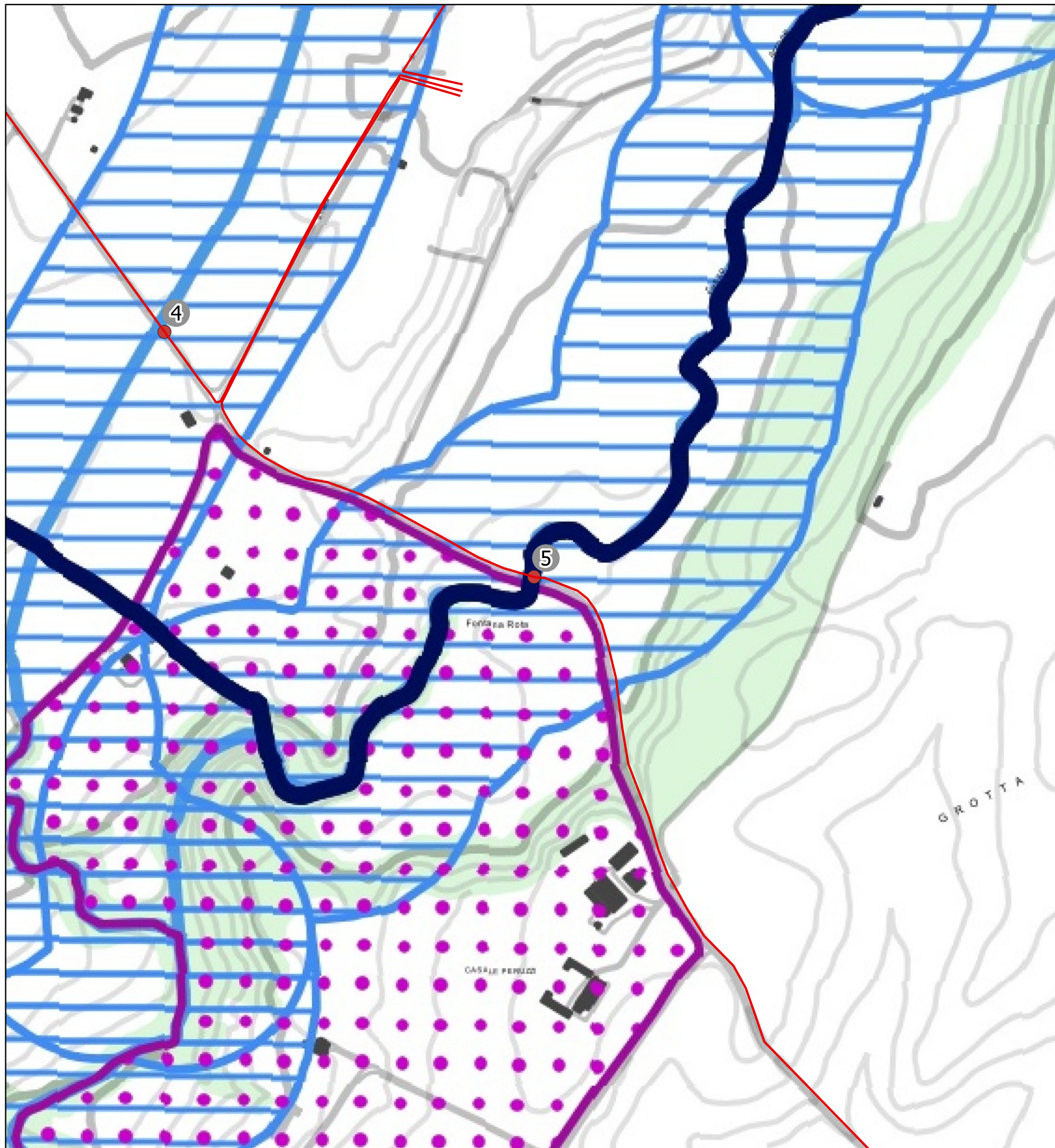

Attraversamento n. 5 - Subalveo

Inquadramento catastale

Comune: Arlena di Castro

Foglio: 19 Particelle limitrofe: 366-2

Posizione del punto:

Nord: 4.702.201 m - Est: 236.916 m

SR: EPSG 32633 - WGS 84 / UTM ZONE 33

Descrizione del punto:

Corso d'acqua - Torrente Arrone

Legenda:

- Tracciato cavidotto
- Punti di attraversamento

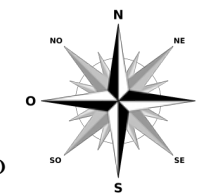

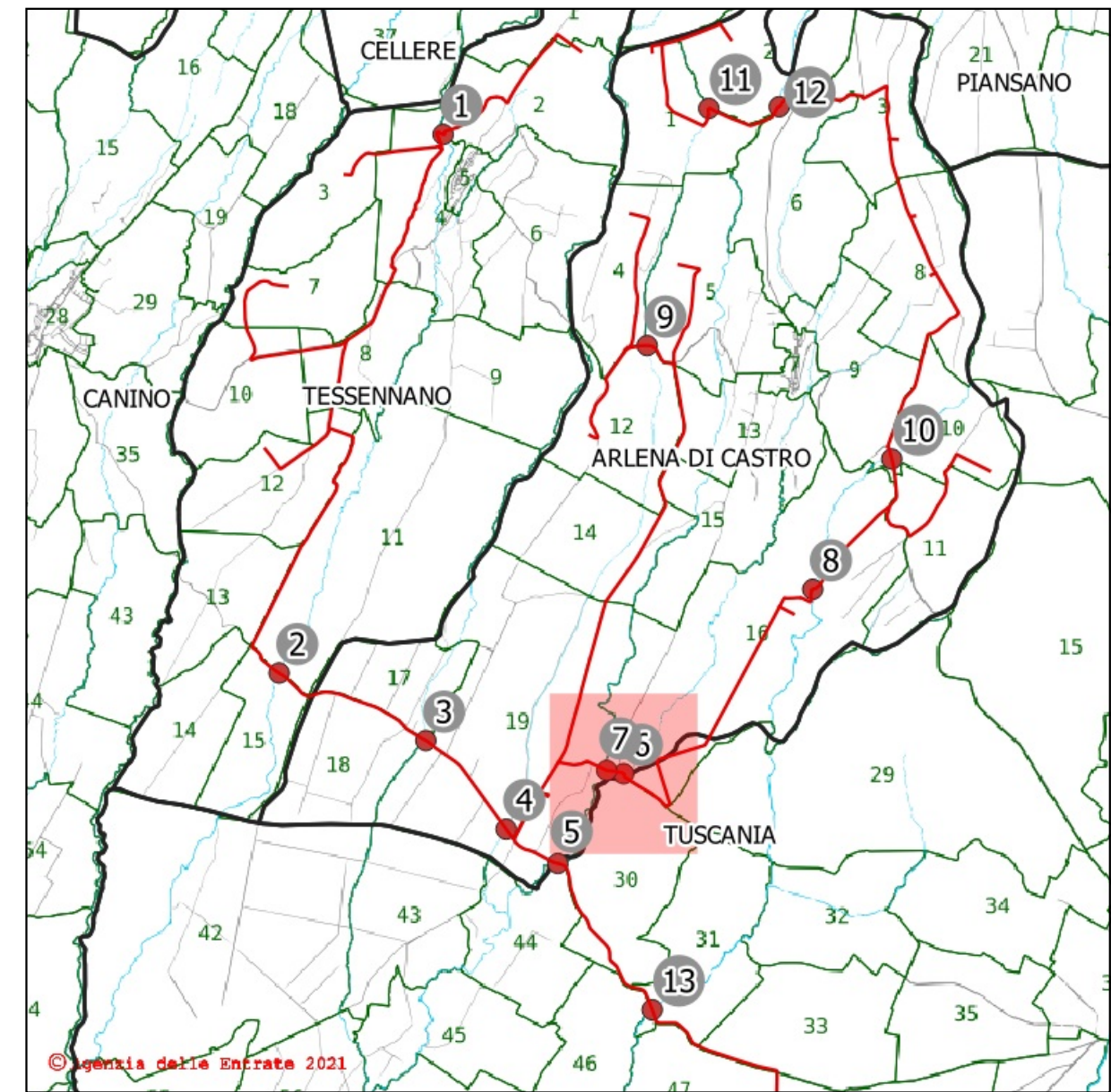
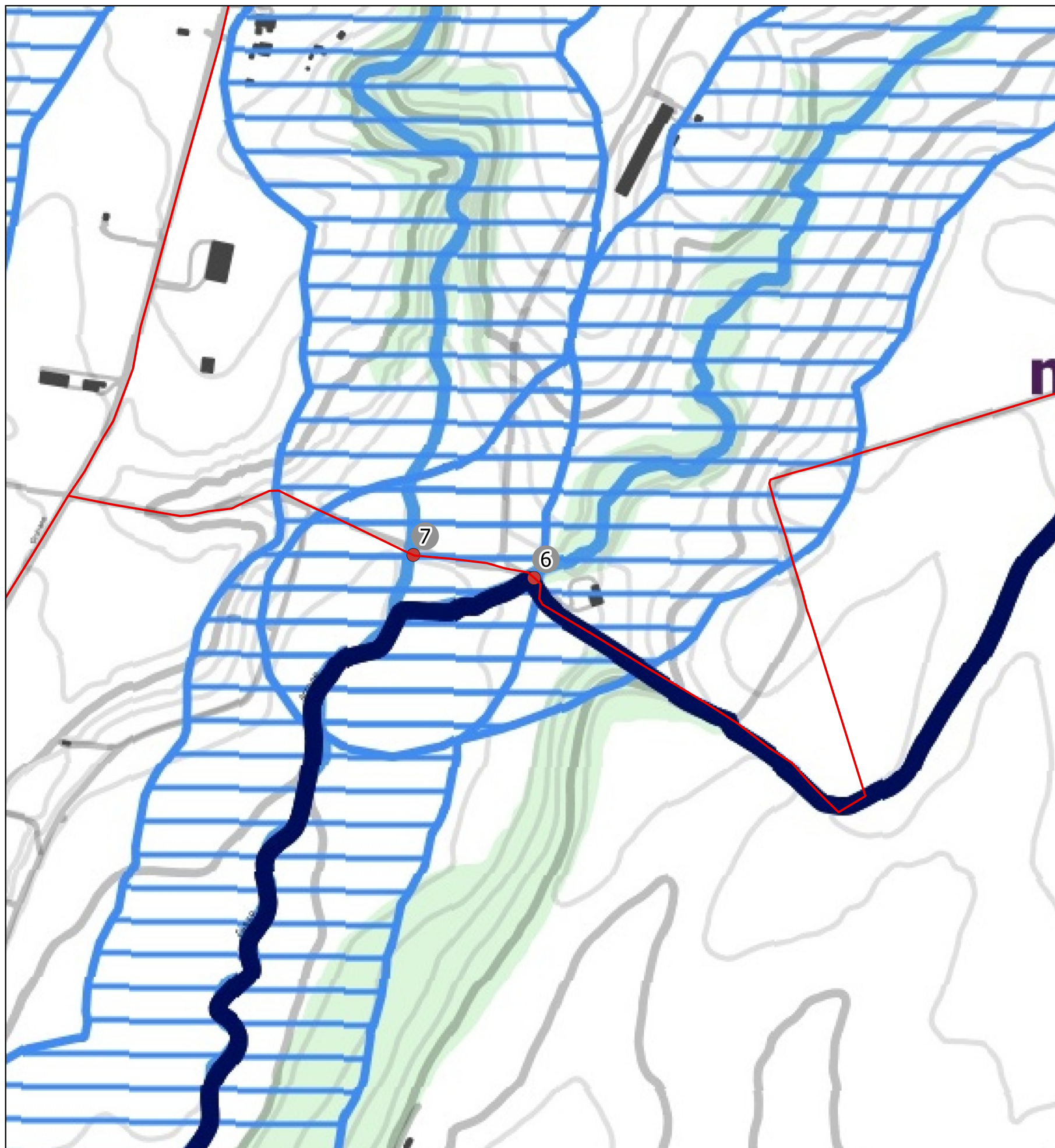

Attraversamento n. 6 - Aereo - lato monte

Inquadramento catastale

Comune: Arlena di Castro

Foglio: 16 Particelle limitrofe: 137-514

Posizione del punto:

Nord: 4.702.929 m - Est: 237.449 m

SR: EPSG 32633 - WGS 84 / UTM ZONE 33

Descrizione del punto:

Corso d'acqua - Fosso Secco

Legenda:

- Tracciato cavidotto
- Punti di attraversamento

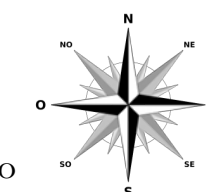

STUDIO TECNICO: Via Crocefisso, n. 4 01100 Viterbo Tel. / Fax : 0761/958609 e-mail: info@studioarcangeli.com	Rev: 0	DATE:	COMMITTENTE:	LOCALIZZAZIONE IMPIANTO	DESCRIZIONE IMPIANTO	TITOLO: STUDIO IDRAULICO	
	Progettista: Ing. Giulia Arcangeli Collaboratori: Dott. Agr. Ettore Arcangeletti		TEIMEC S.r.l. Via della Stazione, 36 01033-Civita Castellana VT	Comuni di Arlena di Castro e Tessenano	"Progetto per la realizzazione di un impianto eolico nei Comuni di Arlena di Castro e Tessenano"	TAVOLA: 4,6	Pag. 6 di 13
						CODICE:	SCALA: 1:5.000

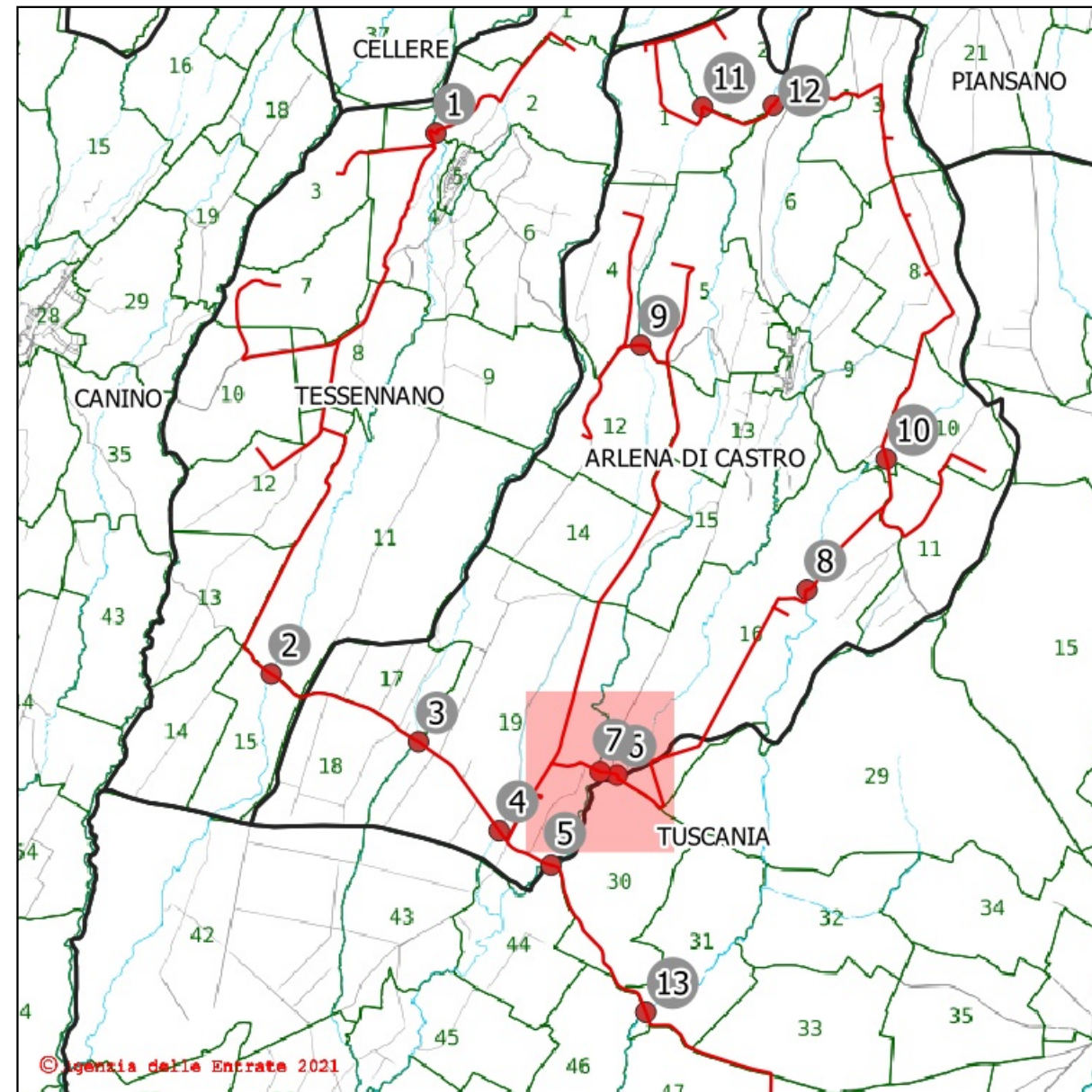
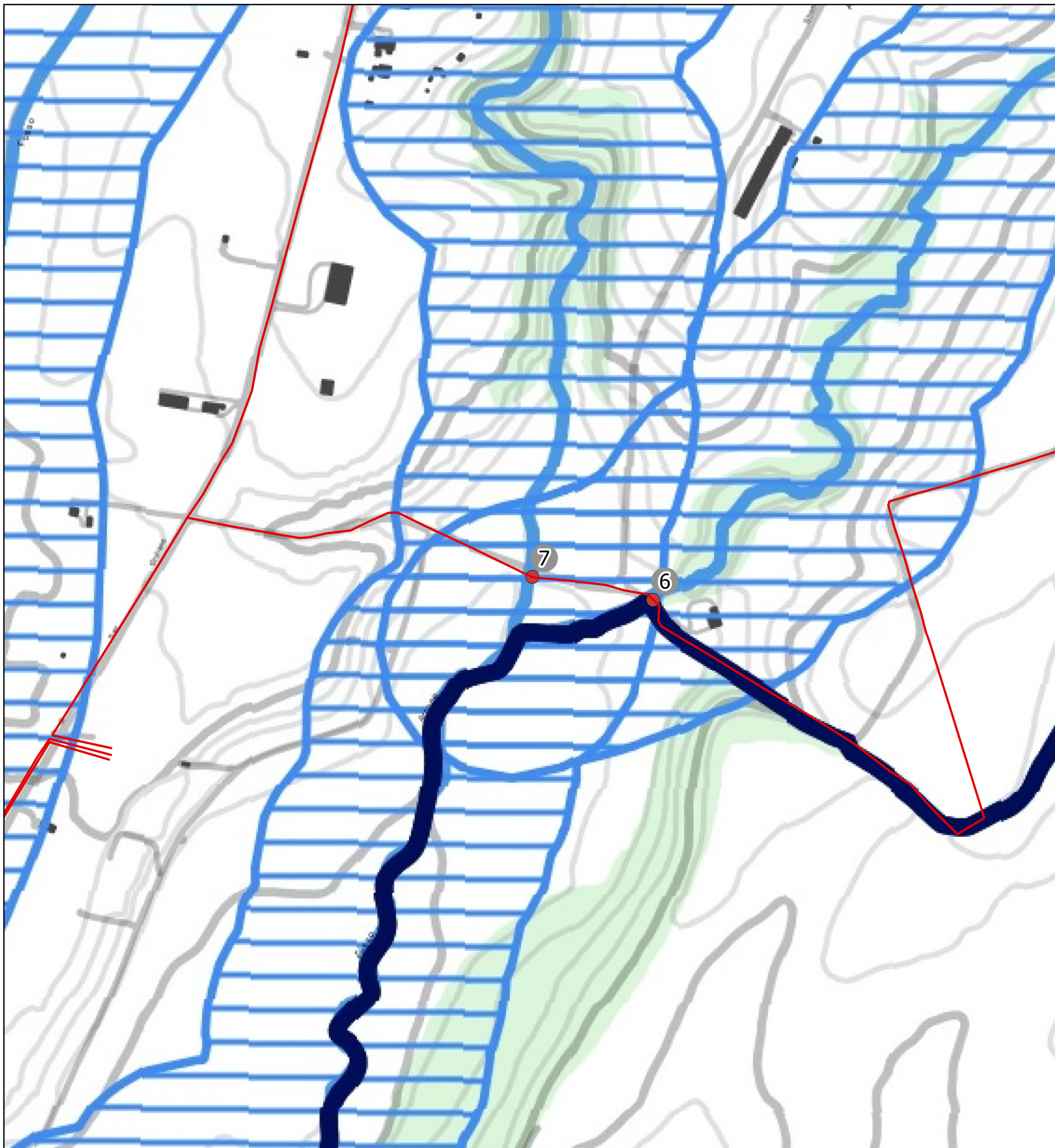

Attraversamento n. 7 - Aereo - lato monte

Inquadramento catastale

Comune: Arlena di Castro

Foglio: 16 Particelle limitrofe: 291-138

Posizione del punto:

Nord: 4.702.955 m - Est: 237.312 m

SR: EPSG 32633 - WGS 84 / UTM ZONE 33

Descrizione del punto:

Corso d'acqua - Torrente Arrone

Legenda:

- Tracciato cavidotto
- Punti di attraversamento

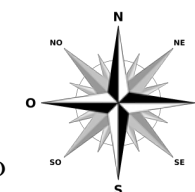

STUDIO TECNICO: Via Crocefisso, n.4 01100 Viterbo Tel. / Fax : 0761/958609 e-mail: info@studioarcangeli.com	Rev: 0	DATE:	COMMITTENTE:	LOCALIZZAZIONE IMPIANTO	DESCRIZIONE IMPIANTO	TITOLO: STUDIO IDRAULICO	Pag. 7 di 13
	Progettista: Ing. Giulia Arcangeli Collaboratori: Dott. Agr. Ettore Arcangeletti	TEIMEC S.r.l. Via della Stazione, 36 01033-Civita Castellana VT	Comuni di Arlena di Castro e Tessenano	"Progetto per la realizzazione di un impianto eolico nei Comuni di Arlena di Castro e Tessenano"	TAVOLA: 4.7	CODICE:	

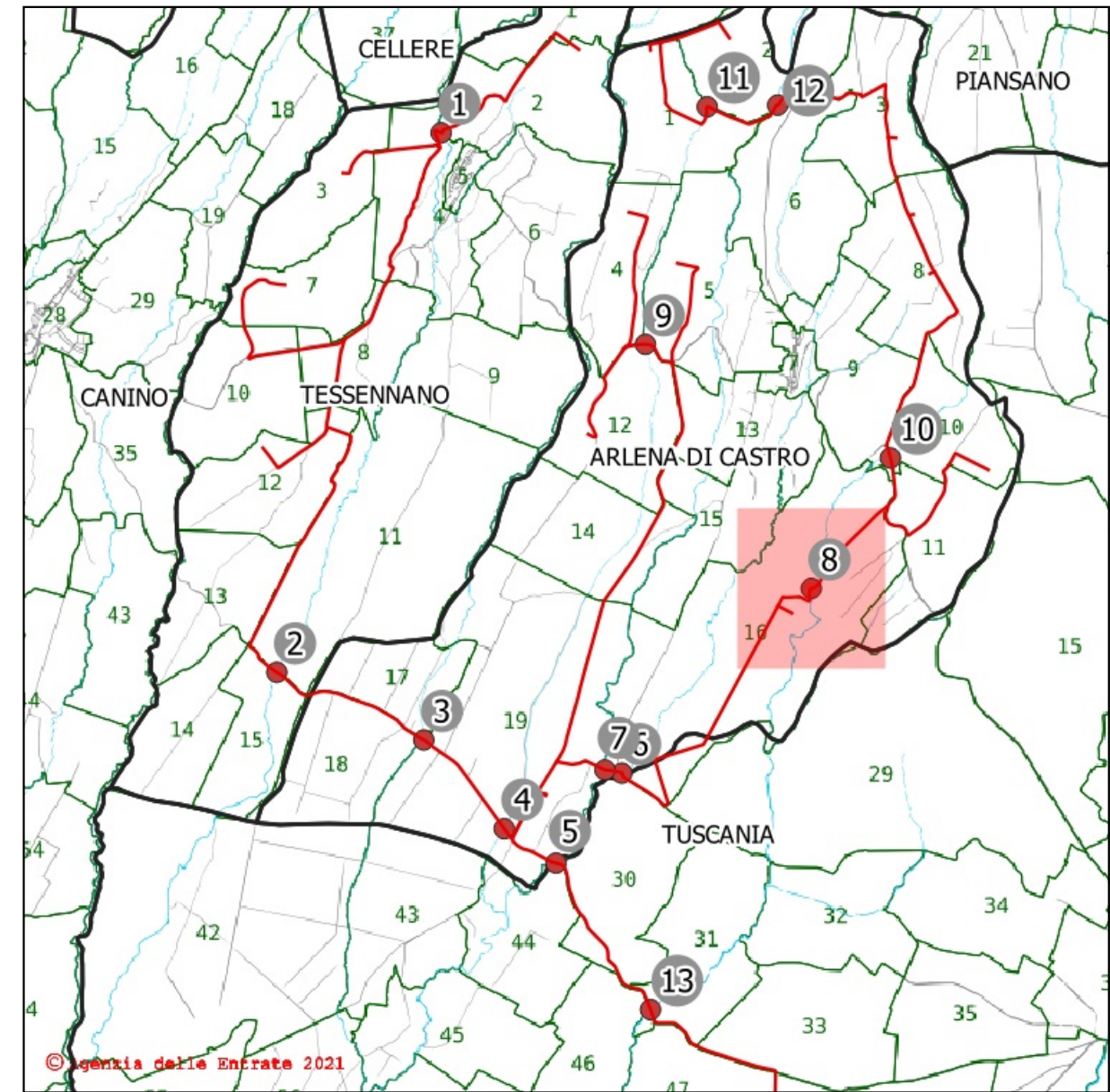
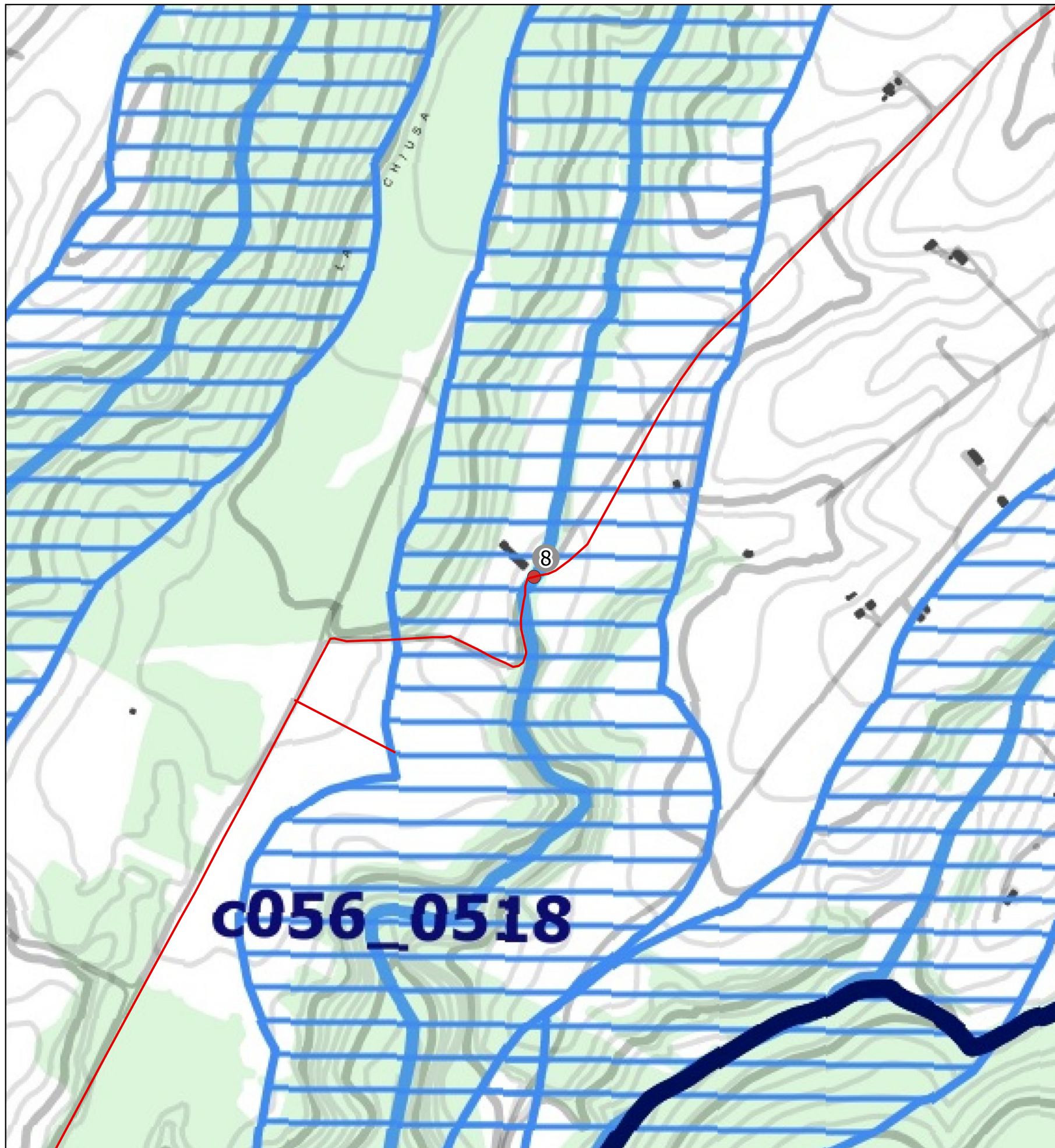

Attraversamento n. 8 - Subalveo

Inquadramento catastale

Comune: Arlena di Castro

Foglio: 16 Particelle limitrofe: 105-57

Posizione del punto:

Nord: 4.704.424 m - Est: 238.984 m

SR: EPSG 32633 - WGS 84 / UTM ZONE 33

Descrizione del punto:

Corso d'acqua - Fosso Linaro

Legenda:

- Tracciato cavidotto
- Punti di attraversamento

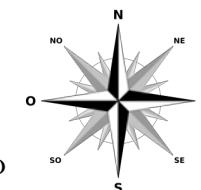

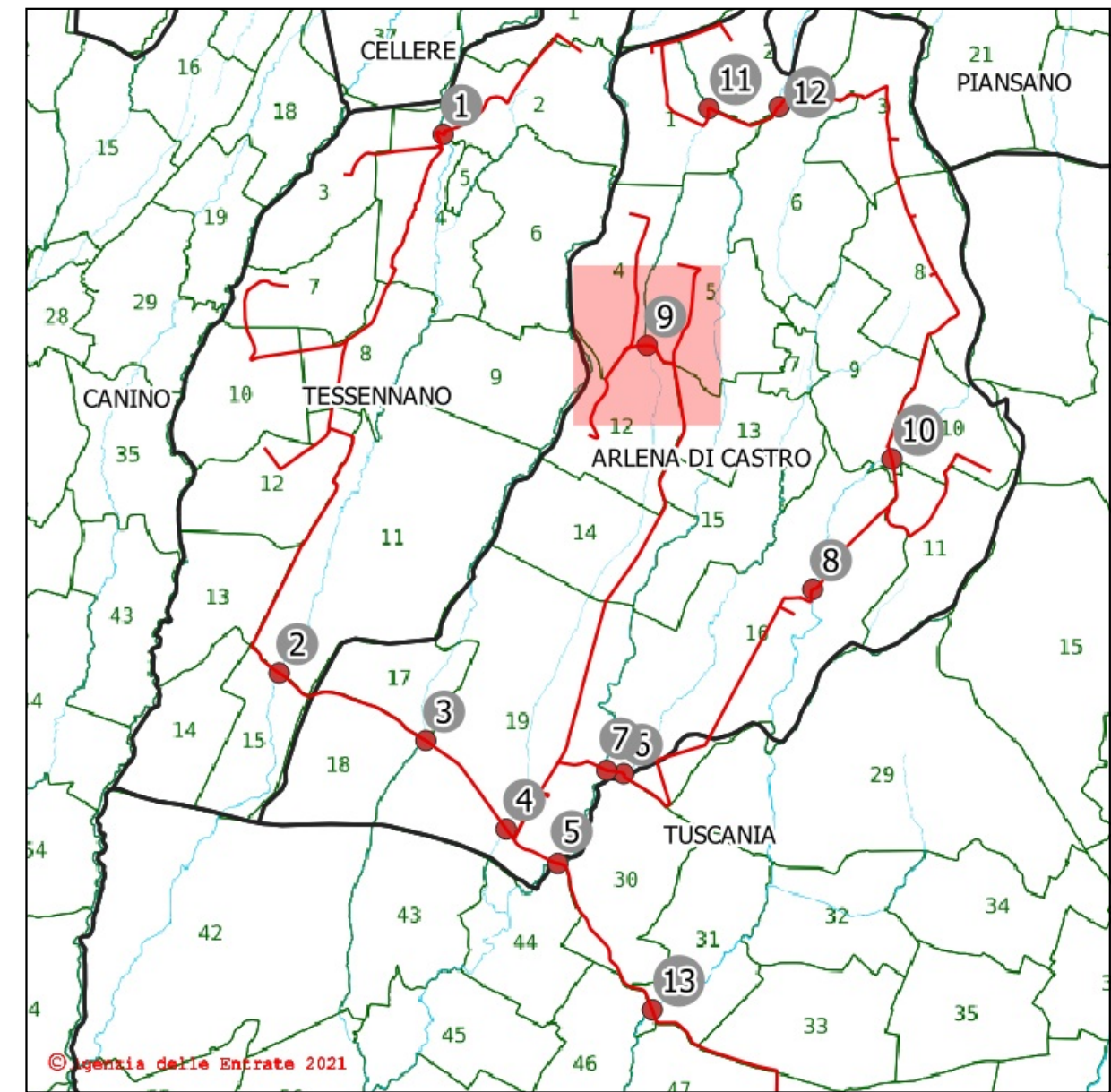
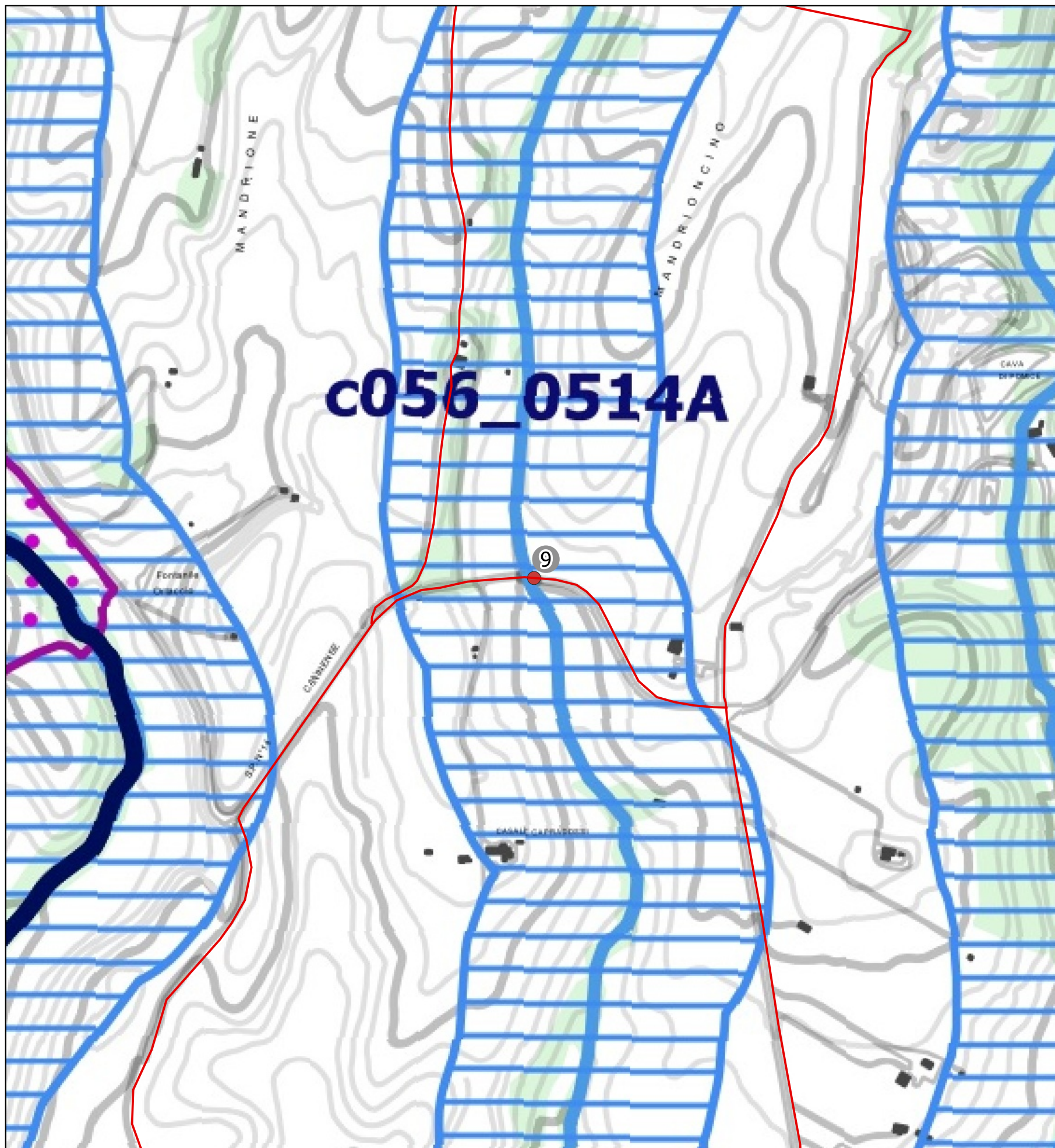

Attraversamento n. 9 - Aereo - lato valle

Inquadramento catastale

Comune: Arlena di Castro

Foglio: 12 Particelle limitrofe: 140-141

Posizione del punto:

Nord: 4.706.401 m - Est: 237.640 m

SR: EPSG 32633 - WGS 84 / UTM ZONE 33

Descrizione del punto:

Corso d'acqua - Fosso Valle Cupa

Legenda:

- Tracciato cavidotto
- Punti di attraversamento

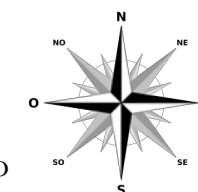

STUDIO TECNICO: Via Crocefisso, n. 4 01100 Viterbo Tel. / Fax : 0761/958609 e-mail: info@studioarcangeli.com	Rev: 0	DATE:	COMMITTENTE:	LOCALIZZAZIONE IMPIANTO	DESCRIZIONE IMPIANTO	TITOLO: STUDIO IDRAULICO	
	Progettista: Ing. Giulia Arcangeli		TEIMEC S.r.l.	Comuni di Arlena di Castro e Tessennano	"Progetto per la realizzazione di un impianto eolico nei Comuni di Arlena di Castro e Tessennano"	TAVOLA: 4.9	Pag. 9 di 13
Collaboratori: Dott. Agr. Ettore Arcangeletti		Via della Stazione, 36 01033-Civita Castellana VT				CODICE:	SCALA: 1:5.000

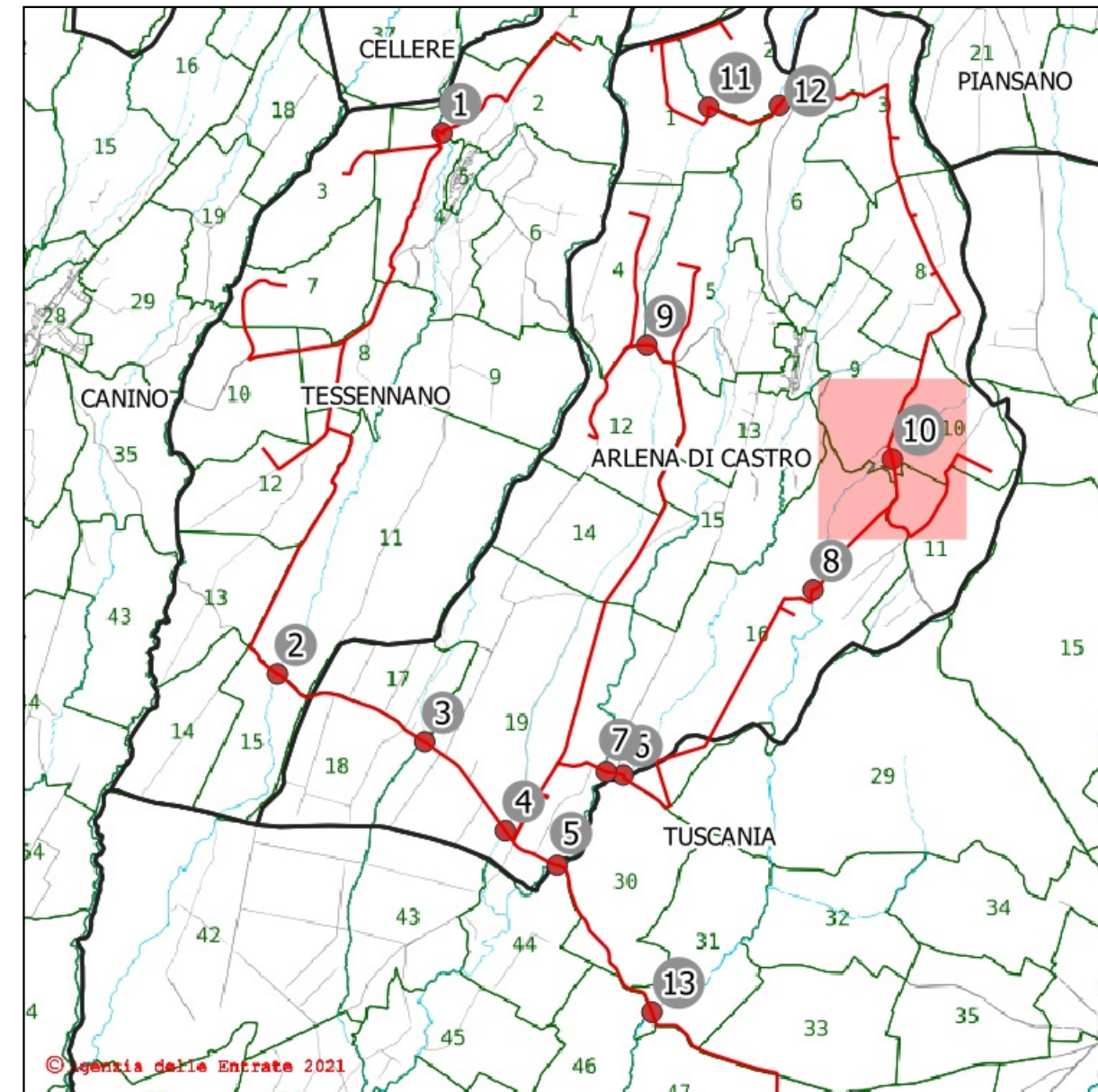
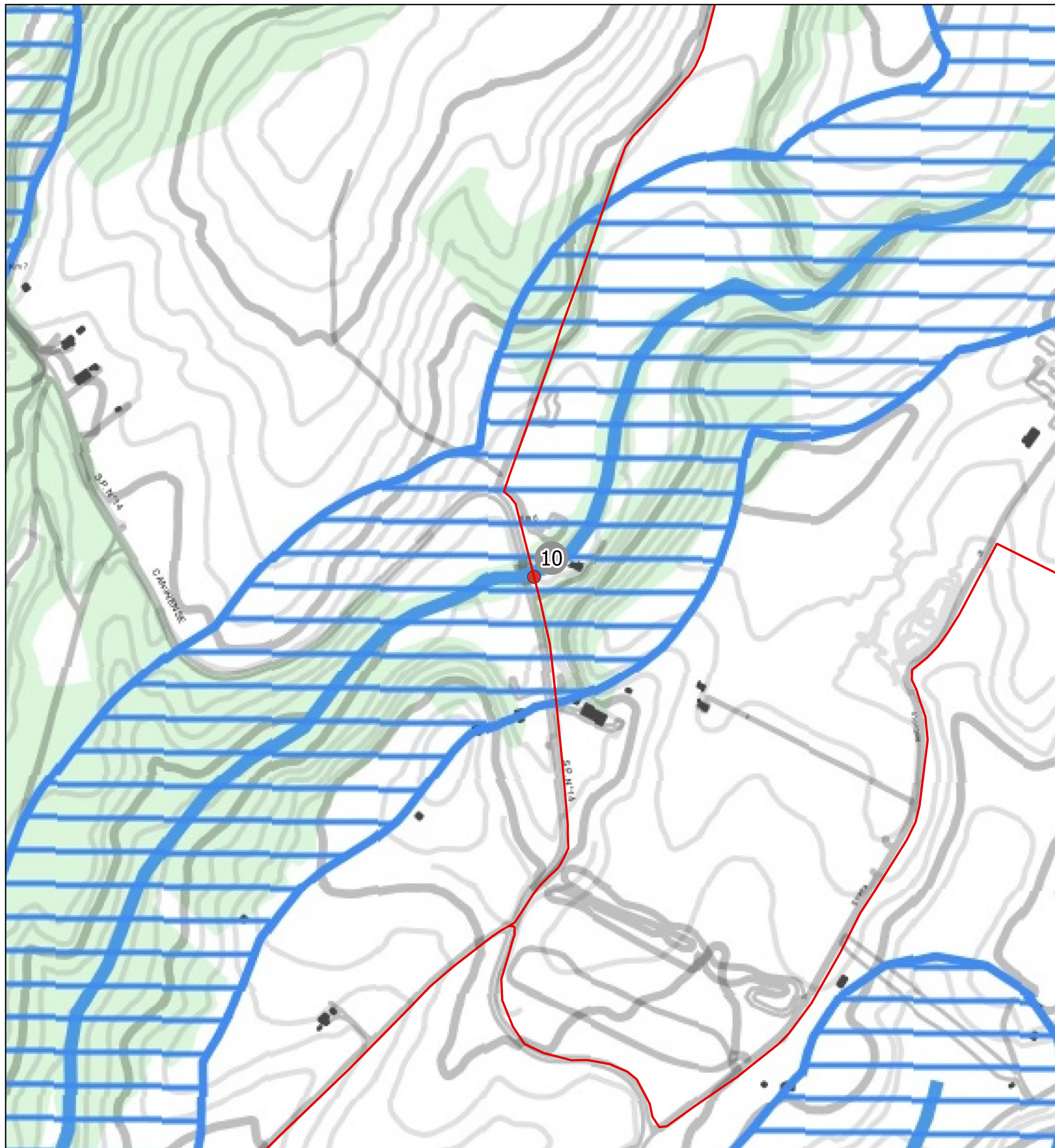

Attraversamento n. 10 - Aereo - lato valle

Inquadramento catastale

Comune: Arlena di Castro

Foglio: 9 Particelle limitrofe: 142-143

Posizione del punto:

Nord: 4.705.481 m - Est: 239.625 m

SR: EPSG 32633 - WGS 84 / UTM ZONE 33

Descrizione del punto:

Corso d'acqua - Fosso Cantinaccio

Legenda:

- Tracciato cavidotto
- Punti di attraversamento

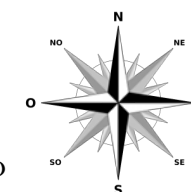

STUDIO TECNICO: Via Crocefisso, n.4 01100 Viterbo Tel. / Fax : 0761/958609 e-mail: info@studioarcangeli.com	Rev: 0	DATE:	COMMITTENTE:	LOCALIZZAZIONE IMPIANTO	DESCRIZIONE IMPIANTO	TITOLO: STUDIO IDRAULICO	
	Progettista: Ing. Giulia Arcangeli Collaboratori: Dott. Agr. Ettore Arcangeletti		TEIMEC S.r.l. Via della Stazione, 36 01033-Civita Castellana VT	Comuni di Arlena di Castro e Tessennano	"Progetto per la realizzazione di un impianto eolico nei Comuni di Arlena di Castro e Tessennano"	TAVOLA: 4.10	Pag. 10 di 13
						CODICE:	SCALA: 1:5.000

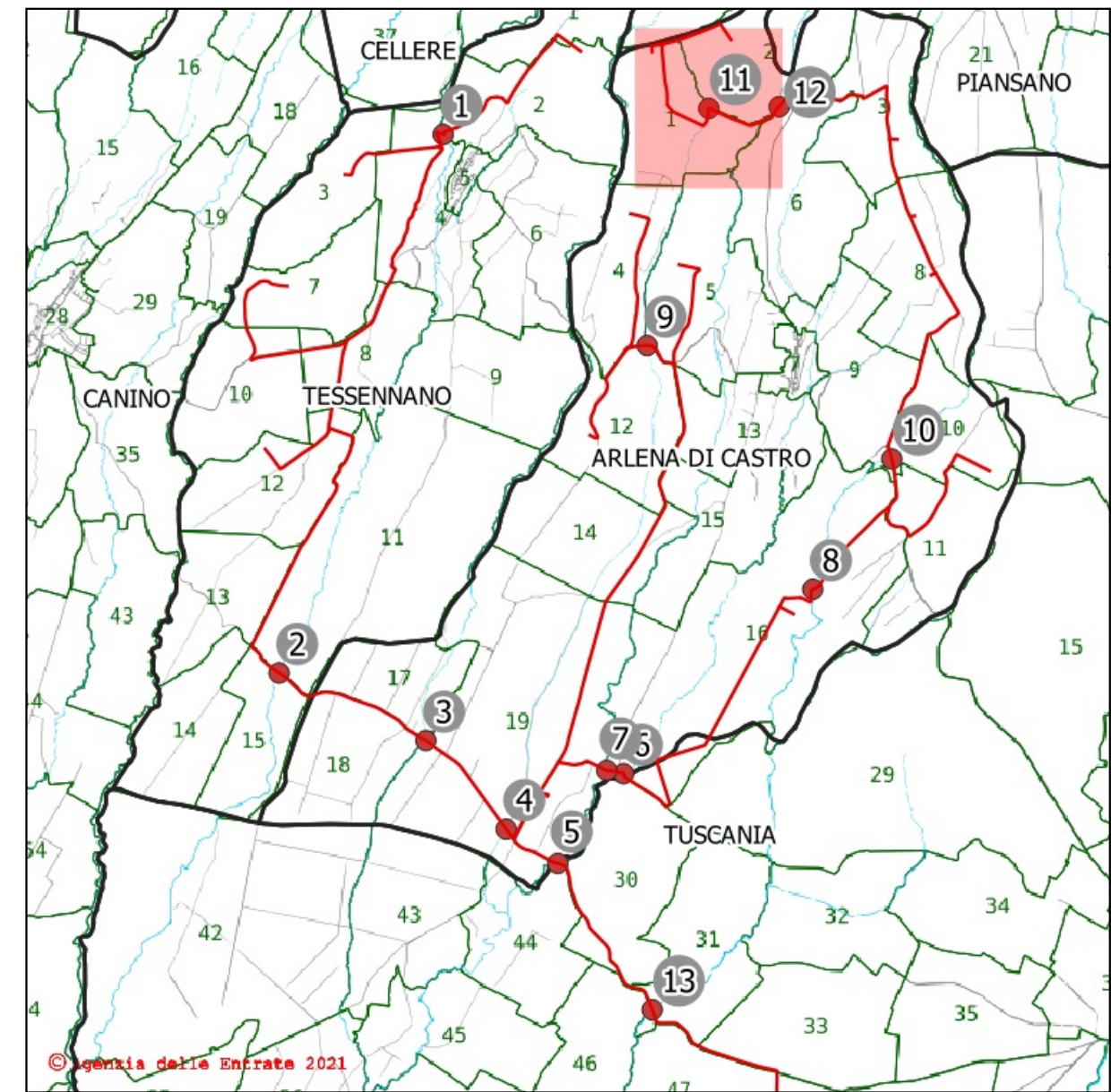
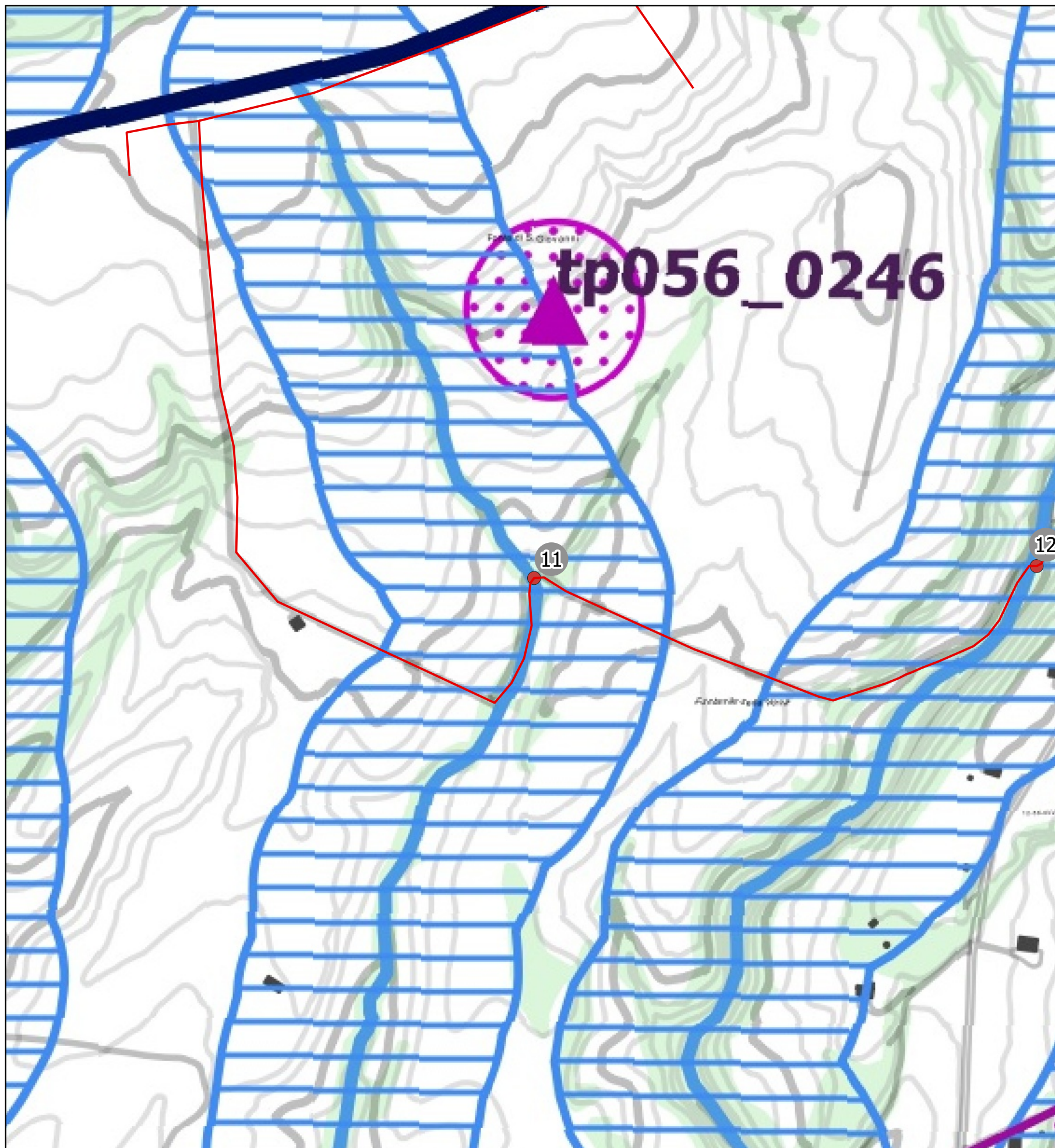

Attraversamento n. 11 - Subalveo

Inquadramento catastale

Comune: Arlena di Castro
 Foglio: 1 Particelle limitrofe: 3-32

Posizione del punto:

Nord: 4.708.324 m - Est: 238.140 m
 SR: EPSG 32633 - WGS 84 / UTM ZONE 33

Descrizione del punto:

Corso d'acqua - Fosso Valle Cupa

Legenda:

- Tracciato cavidotto
- Punti di attraversamento

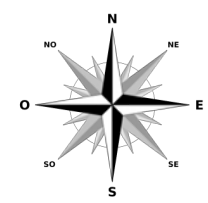

STUDIO TECNICO: Via Crocefisso, n.4 01100 Viterbo Tel. / Fax : 0761/958609 e-mail: info@studioarcangeli.com	Rev: 0	DATE:	COMMITTENTE:	LOCALIZZAZIONE IMPIANTO	DESCRIZIONE IMPIANTO	TITOLO: STUDIO IDRAULICO	Pag. 11 di 13
	Progettista: Ing. Giulia Arcangeli		TEIMEC S.r.l. Via della Stazione, 36 01033-Civita Castellana VT	Comuni di Arlena di Castro e Tessenano	"Progetto per la realizzazione di un impianto eolico nei Comuni di Arlena di Castro e Tessenano"	TAVOLA: 4.11	
	Collaboratori: Dott. Agr. Ettore Arcangeletti						

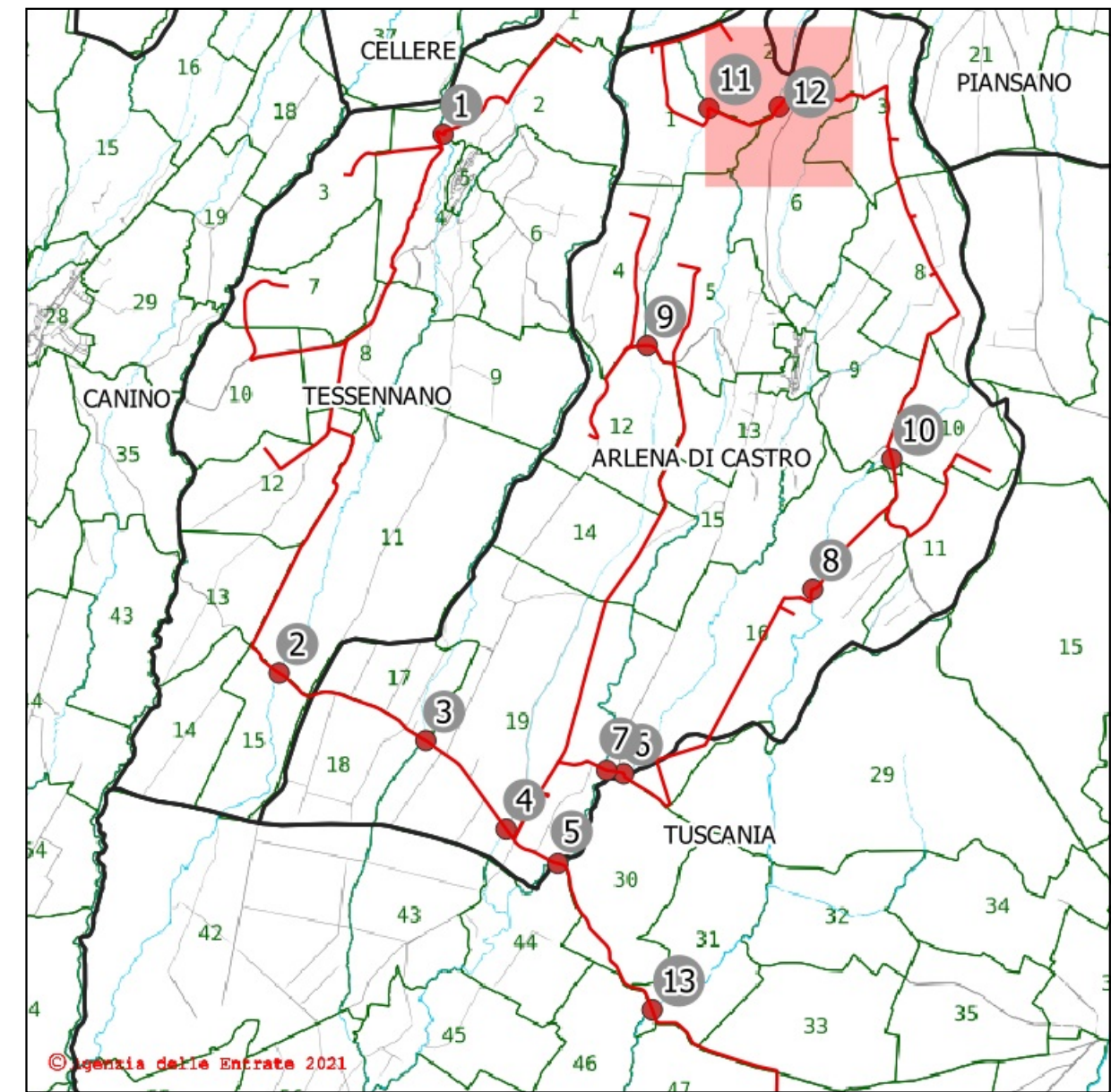
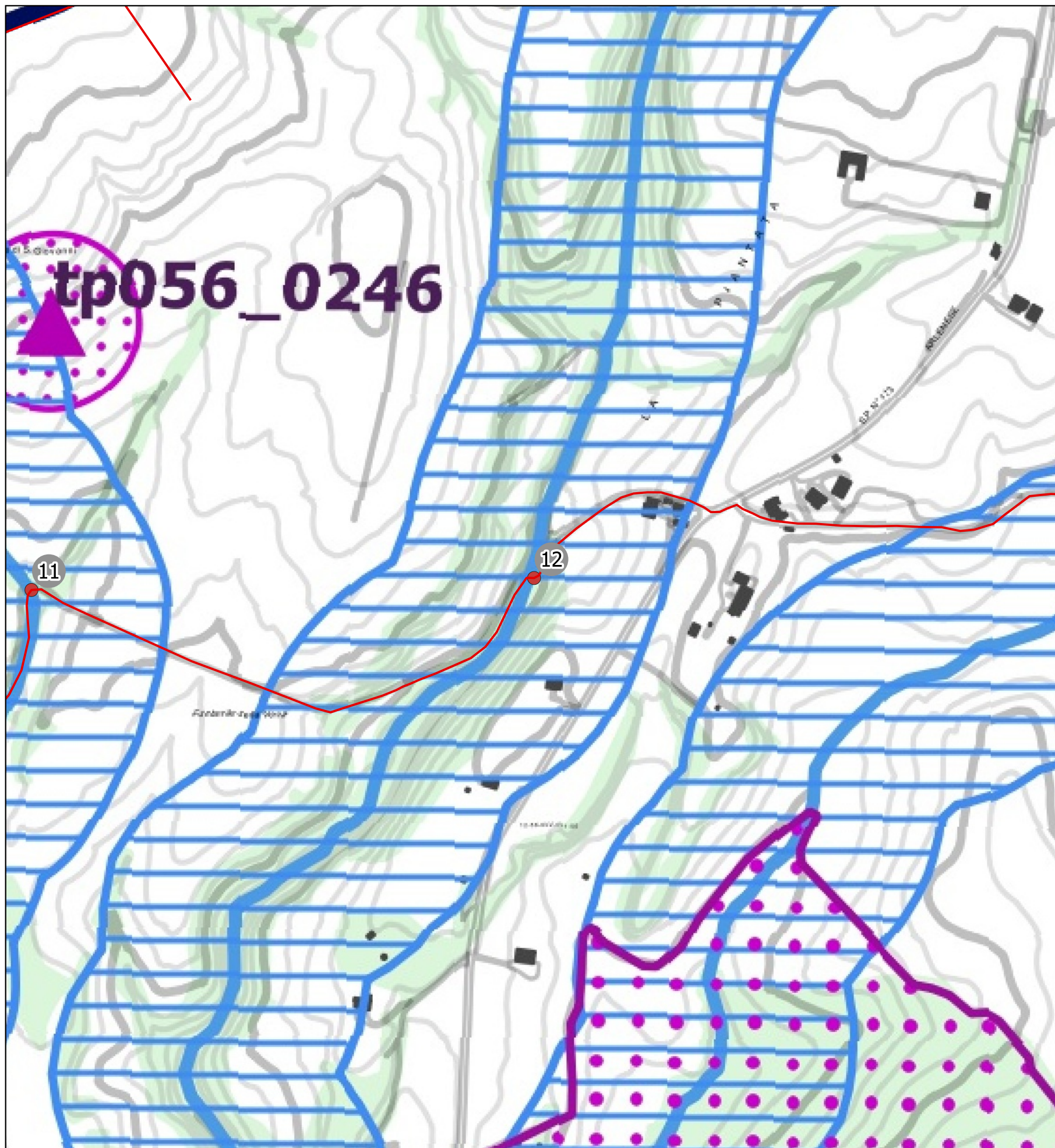

Attraversamento n. 12 - Subalveo

Inquadramento catastale

Comune: Arlena di Castro

Foglio: 2 Particelle limitrofe: 15-66

Posizione del punto:

Nord: 4.708.337 m - Est: 238.711 m

SR: EPSG 32633 - WGS 84 / UTM ZONE 33

Descrizione del punto:

Corso d'acqua - Fosso Arrone

Legenda:

- Tracciato cavidotto
- Punti di attraversamento

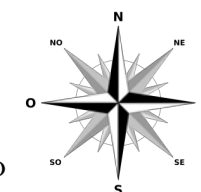

STUDIO TECNICO: Via Crocefisso, n. 4 01100 Viterbo Tel. / Fax : 0761/958609 e-mail: info@studioarcangeli.com	Rev: 0	DATE:	COMMITTENTE:	LOCALIZZAZIONE IMPIANTO	DESCRIZIONE IMPIANTO	TITOLO: STUDIO IDRAULICO	Pag. 12 di 13
	Progettista: Ing. Giulia Arcangeli		TEIMEC S.r.l. Via della Stazione, 36 01033-Civita Castellana VT	Comuni di Arlena di Castro e Tessenano	"Progetto per la realizzazione di un impianto eolico nei Comuni di Arlena di Castro e Tessenano"	TAVOLA: 4.12	
	Collaboratori: Dott. Agr. Ettore Arcangeletti						

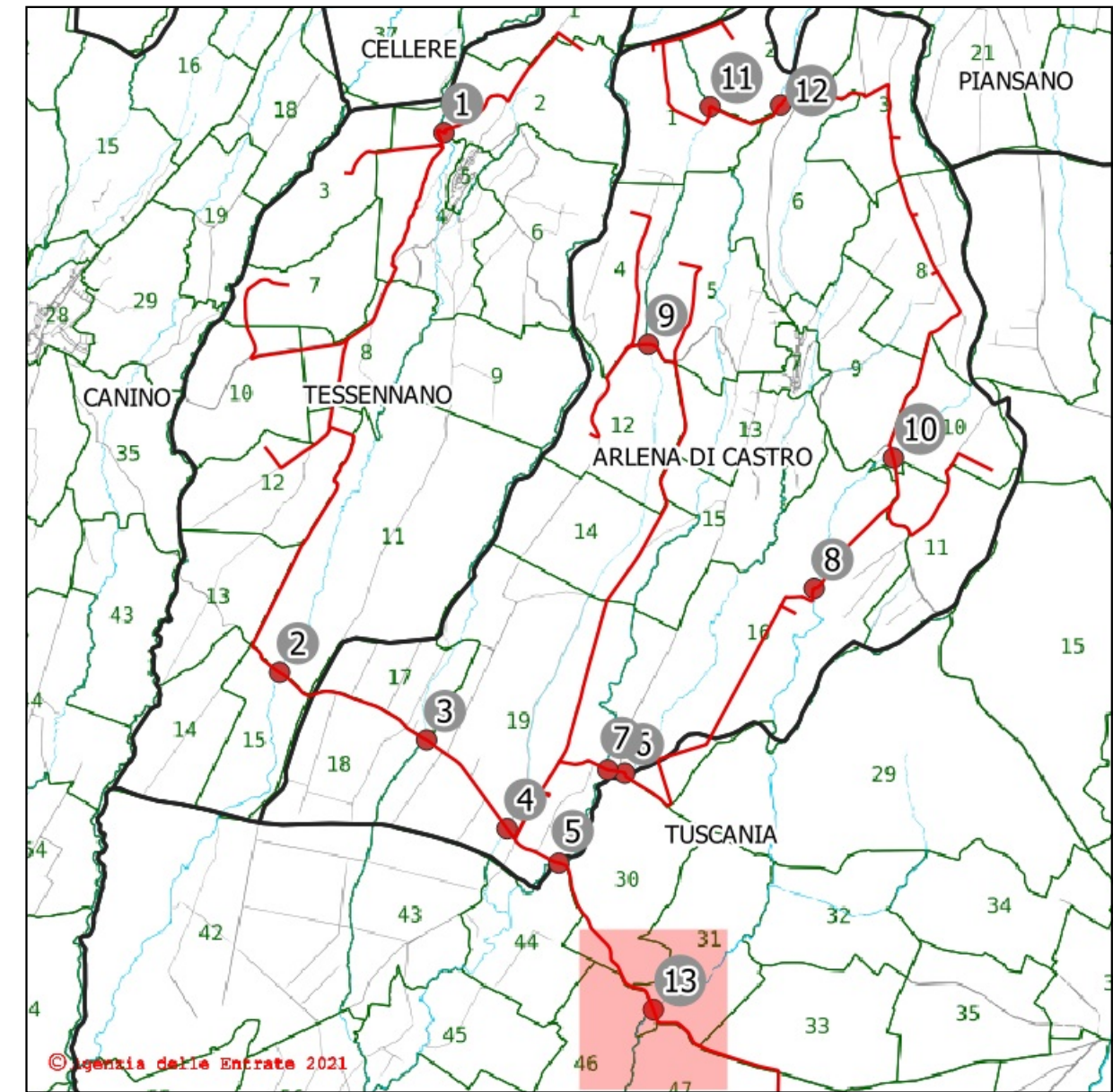
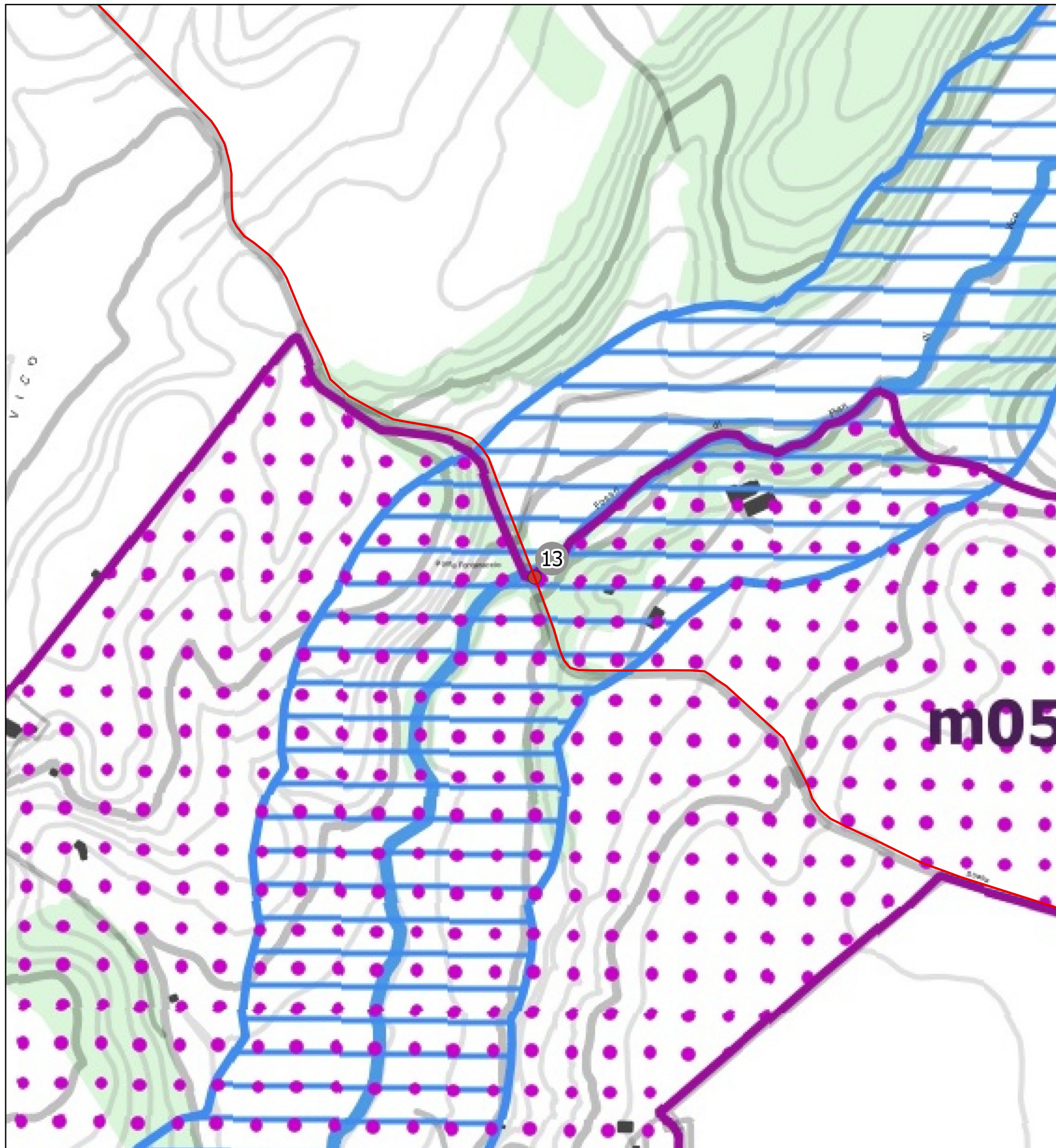

Attraversamento n. 13 - Subalveo

Inquadramento catastale

Comune: Tusciana

Foglio: 31 Particelle limitrofe: 17-68

Posizione del punto:

Nord: 4.701.015 m - Est: 237.681 m

SR: EPSG 32633 - WGS 84 / UTM ZONE 33

Descrizione del punto:

Corso d'acqua - Fosso Arroncino

Legenda:

- Tracciato cavidotto
- Punti di attraversamento

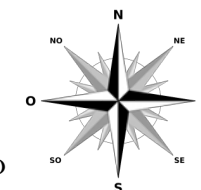

STUDIO TECNICO: Via Crocefisso, n.4 01100 Viterbo Tel. / Fax : 0761/958609 e-mail: info@studioarcangeli.com	Rev: 0	DATE:	COMMITTENTE:	LOCALIZZAZIONE IMPIANTO	DESCRIZIONE IMPIANTO	TITOLO: STUDIO IDRAULICO	
	Progettista: Ing. Giulia Arcangeli Collaboratori: Dott. Agr. Ettore Arcangeletti		TEIMEC S.r.l. Via della Stazione, 36 01033-Civita Castellana VT	Comuni di Arlena di Castro e Tessenano	"Progetto per la realizzazione di un impianto eolico nei Comuni di Arlena di Castro e Tessenano"	TAVOLA: 4.13	Pag. 13 di 13
						CODICE:	SCALA: 1:5.000