Firmato digitalmente da
MANUELA FALCINELLI
CN = FALCINELLI MANUELA
C = IT

REGIONE LAZIO
PROVINCIA DI VITERBO
DI TESSENNANO - COMUNE DI ARLENA DI CASTRO

PROGETTO PER LA REALIZZAZIONE DI UN IMPIANTO EOLICO NEI COMUNI DI ARLENA DI CASTRO E TESSENNANO

Denominazione impianto:

EOLICO ARLENA

Committenza:

Energy Wind 1 s.r.l.
Via della Stazione,36
01033 - Civita Castellana (VT)

WIND ENERGY 1 S.r.l.
Via della Stazione, 36
01033 Civita Castellana (VT)
P. Iva C.F. 02114270562

Progettazione:

TEIMEC
Progettazione impianti
progettazione e sviluppo
energie da fonti rinnovabili

P.I. Lamberto Chiodi
P.I. Danilo Rocco
Dott. Geol. Emma Bernardini
Dott. Agr. Alberto Cardarelli
Dott. Ing. Enzo Alessandroni
Restituzione Grafica AnnaLisa Chiodi

Documento: TAV. E1.5

Denominazione elaborato: PIANO STRALCIO PER L'ASSETTO IDROGEOLOGICO (P.A.I.) SCALA 1:10.000

Revisione:

REV.	DATA	DESCRIZIONE	REDATTO	APPROVATO
00	29/06/2021	Prima emissione		

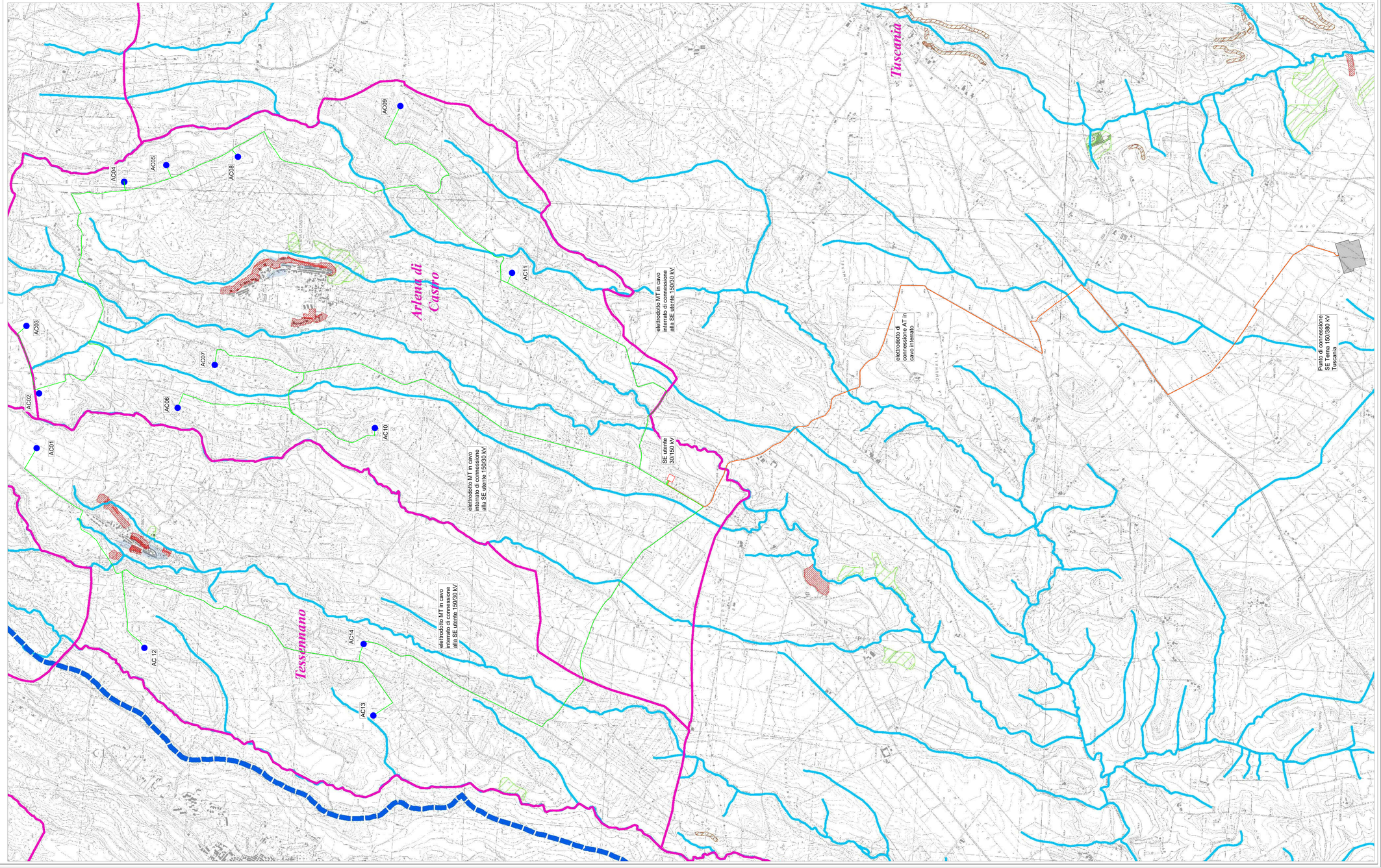

Punto di connessione

Aerogeneratori

Linea di connessione

Linea di connessione