

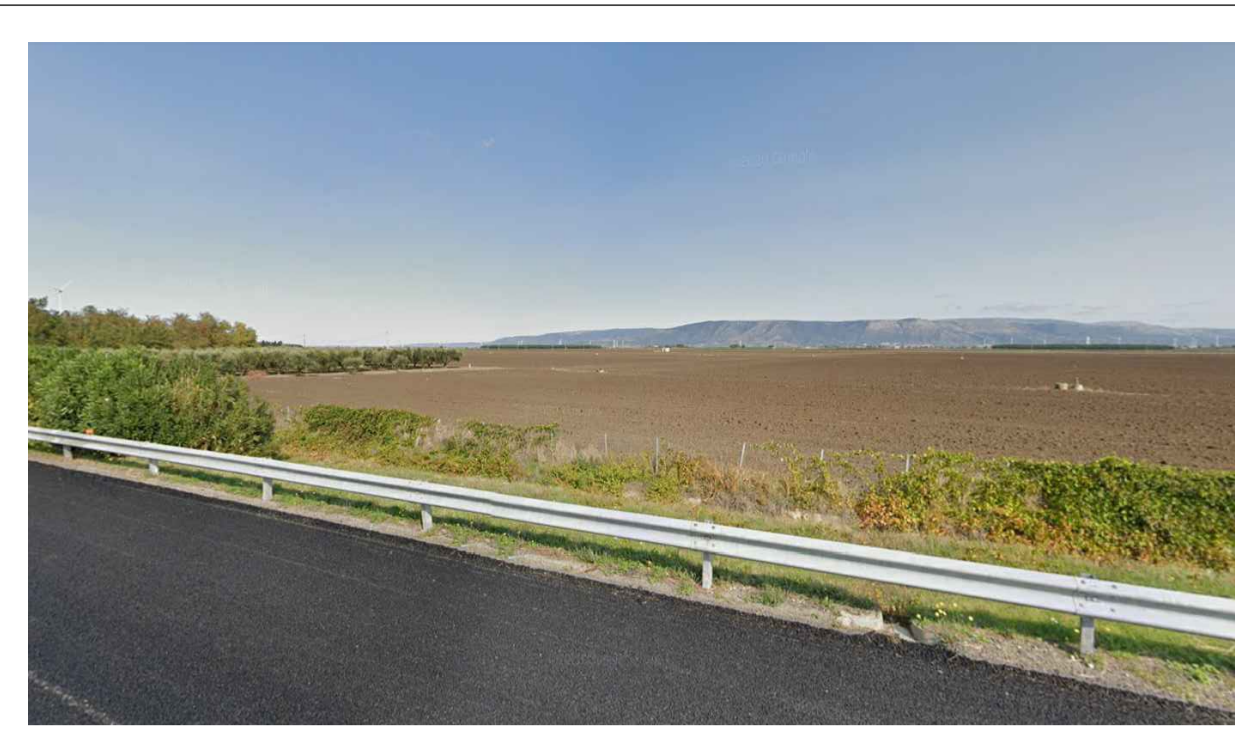

FOTOINSERIMENTO 4 - STATO DI FATTO



FOTOINSERIMENTO 5 - STATO DI FATTO



FOTOINSERIMENTO 6 - STATO DI FATTO

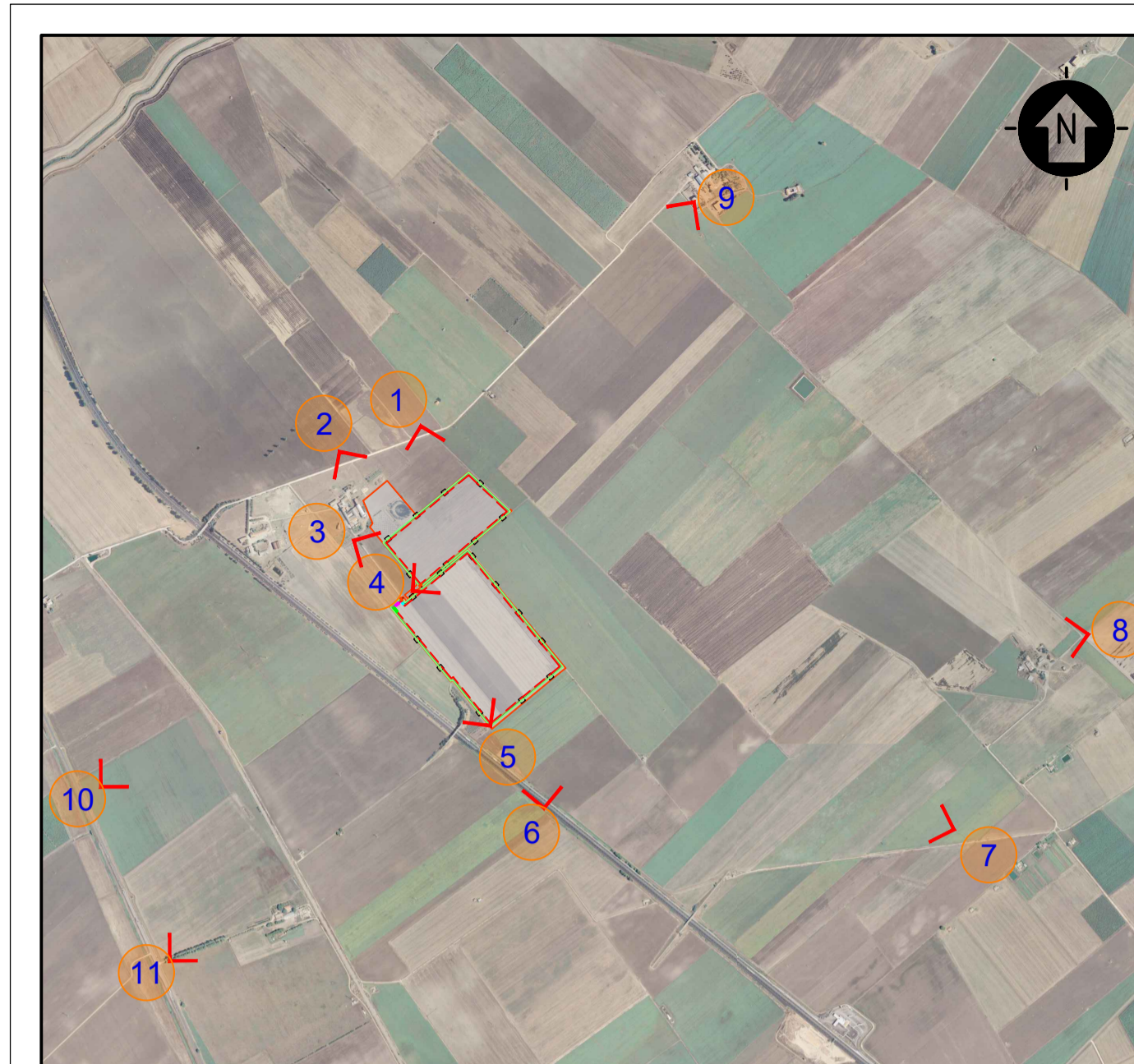

FOTOINSERIMENTO 4 - STATO DI PROGETTO



FOTOINSERIMENTO 5 - STATO DI PROGETTO

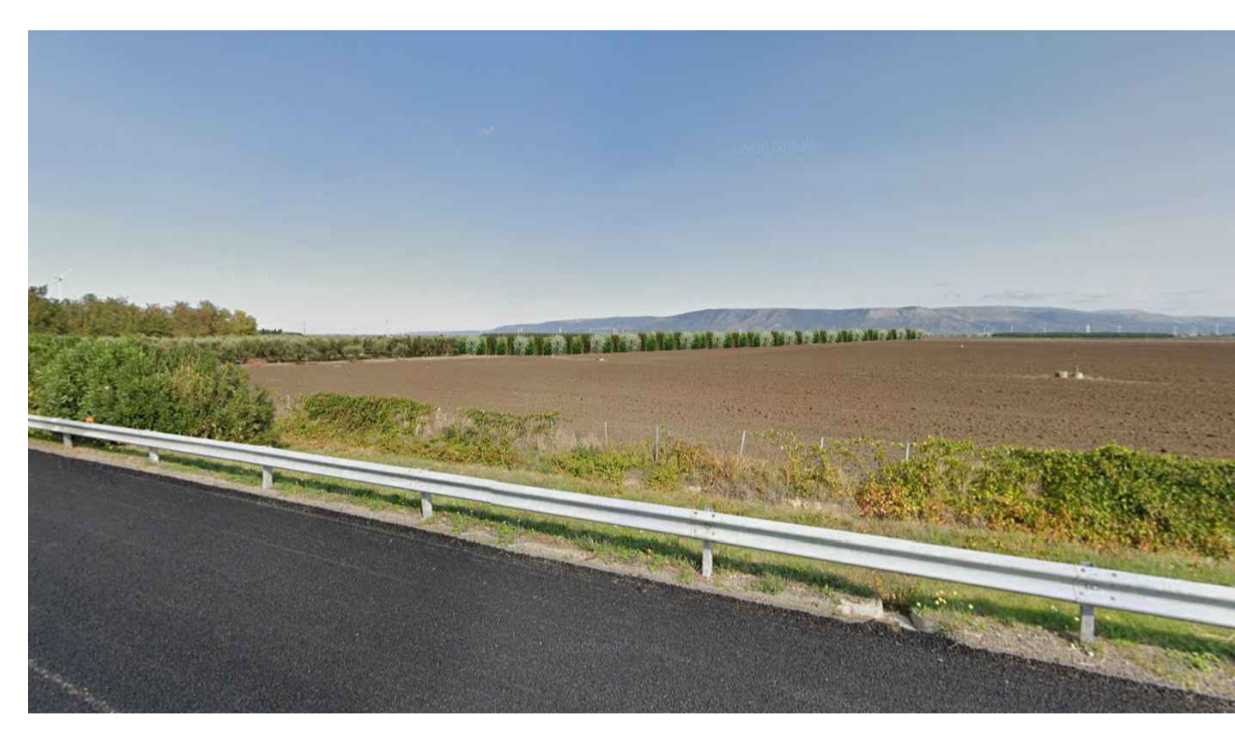

FOTOINSERIMENTO 6 - STATO DI PROGETTO

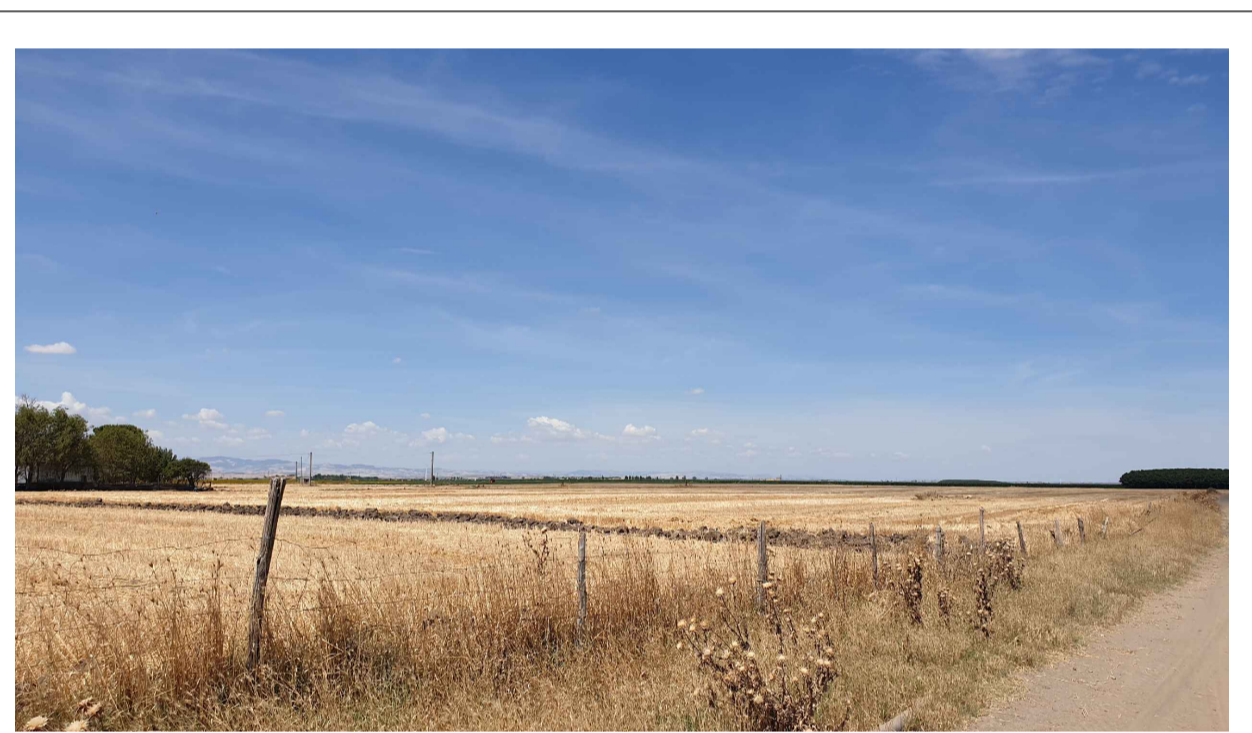

FOTOINSERIMENTO 8 - STATO DI FATTO



FOTOINSERIMENTO 9 - STATO DI FATTO

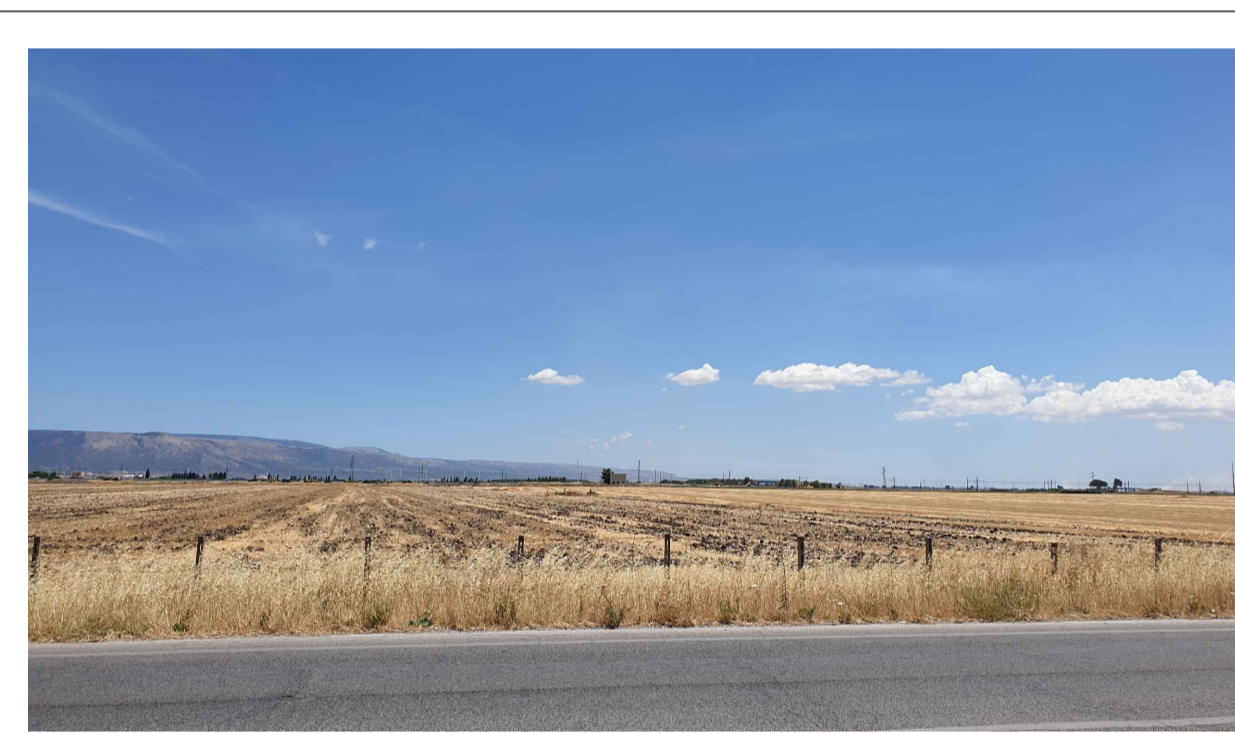

FOTOINSERIMENTO 10 - STATO DI FATTO

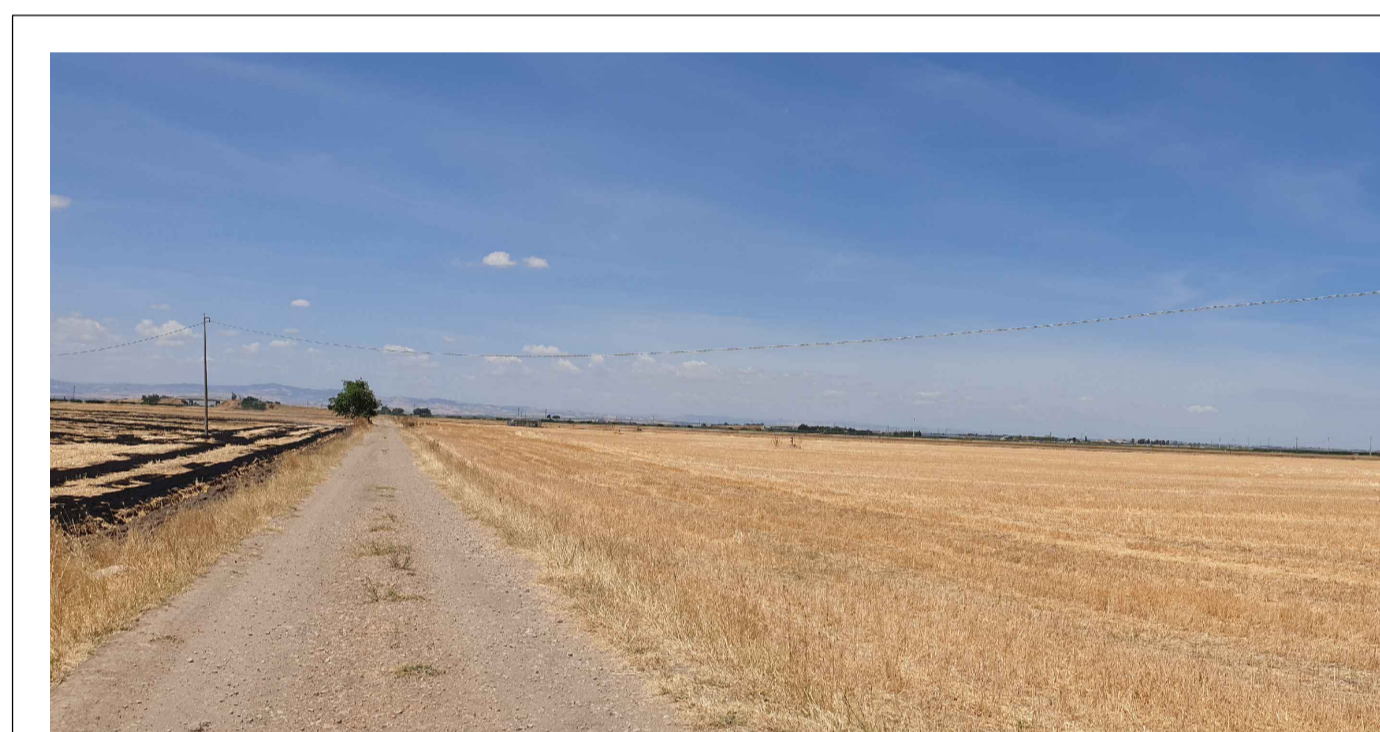

FOTOINSERIMENTO 7 - STATO DI FATTO

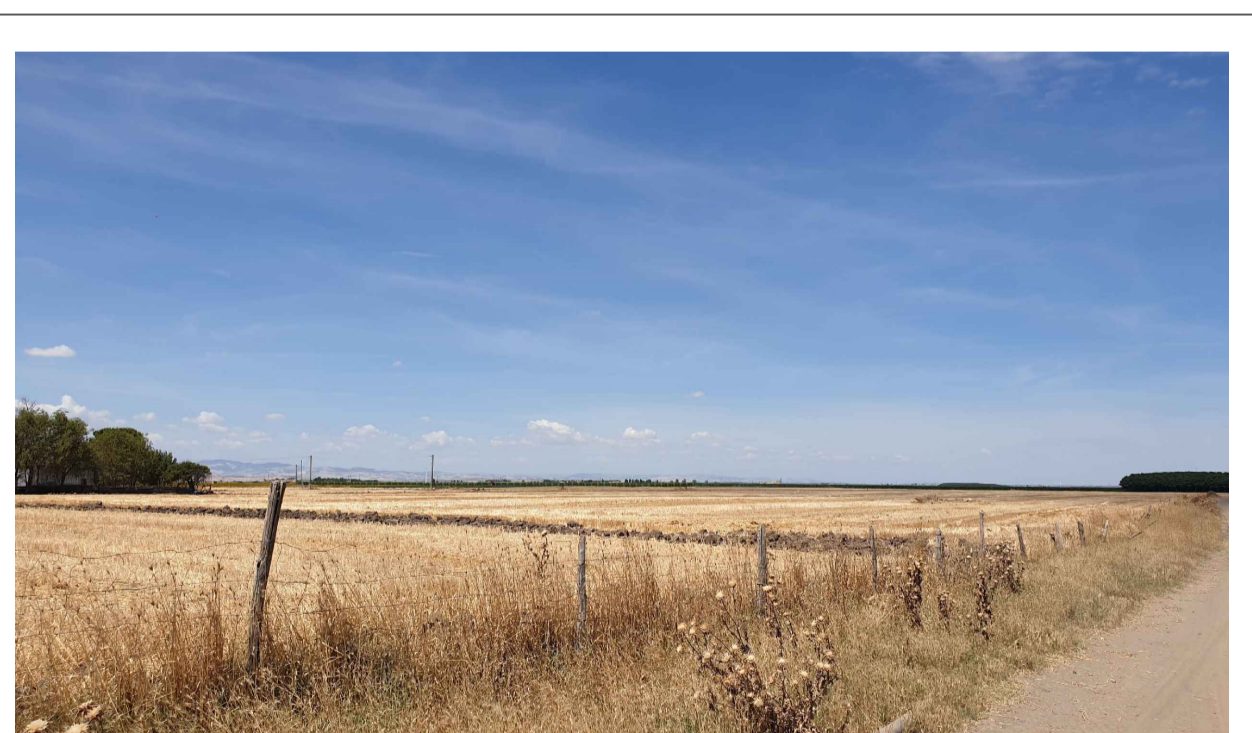

FOTOINSERIMENTO 8 - STATO DI PROGETTO

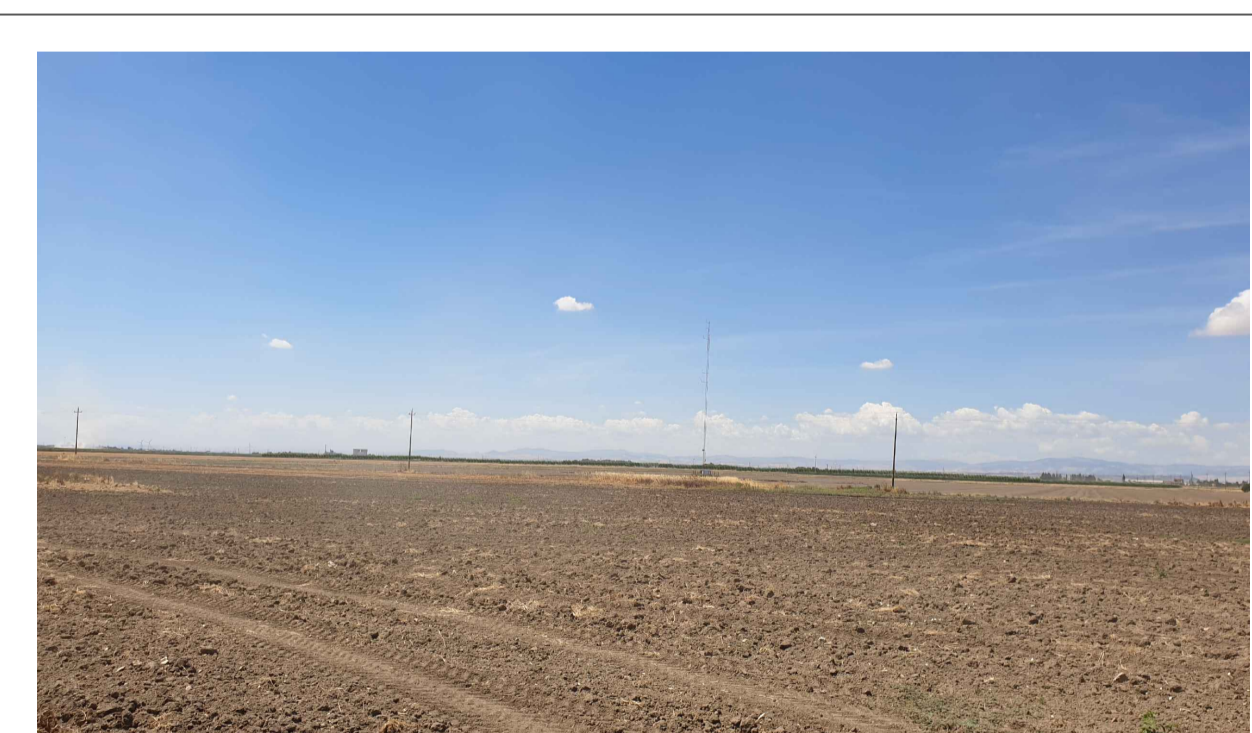

FOTOINSERIMENTO 9 - STATO DI PROGETTO

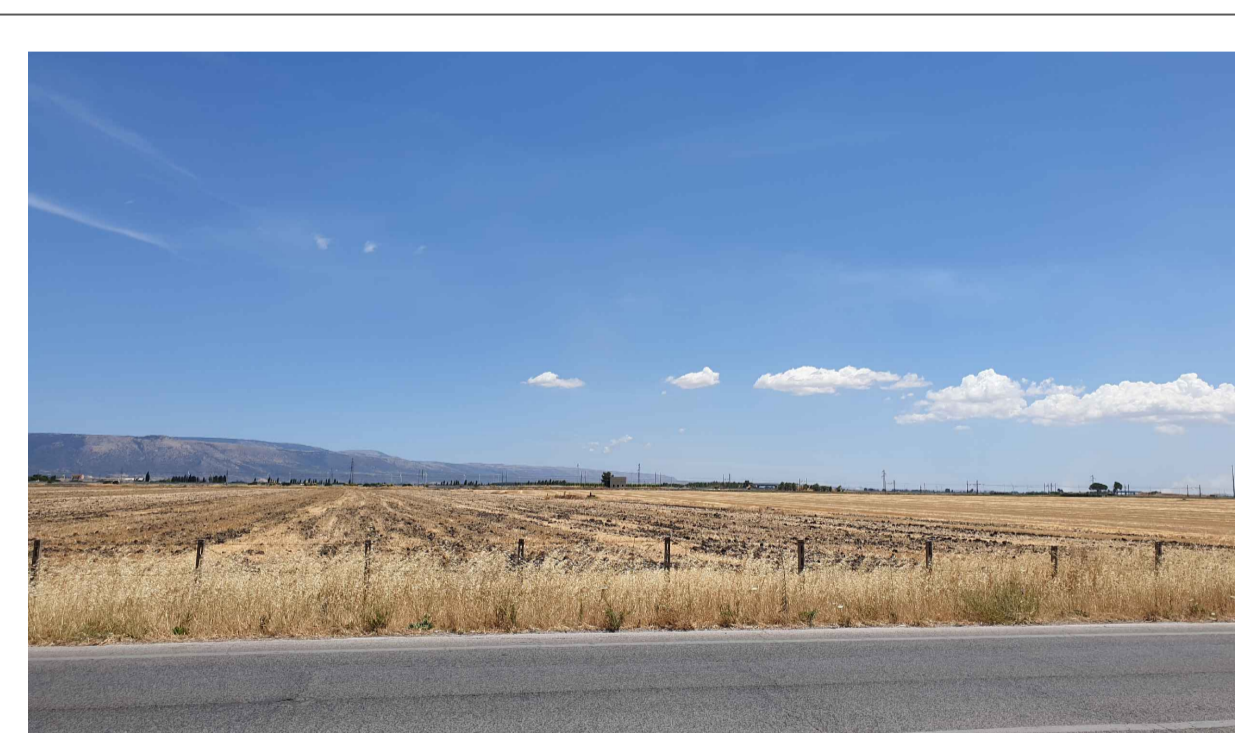

FOTOINSERIMENTO 10 - STATO DI PROGETTO

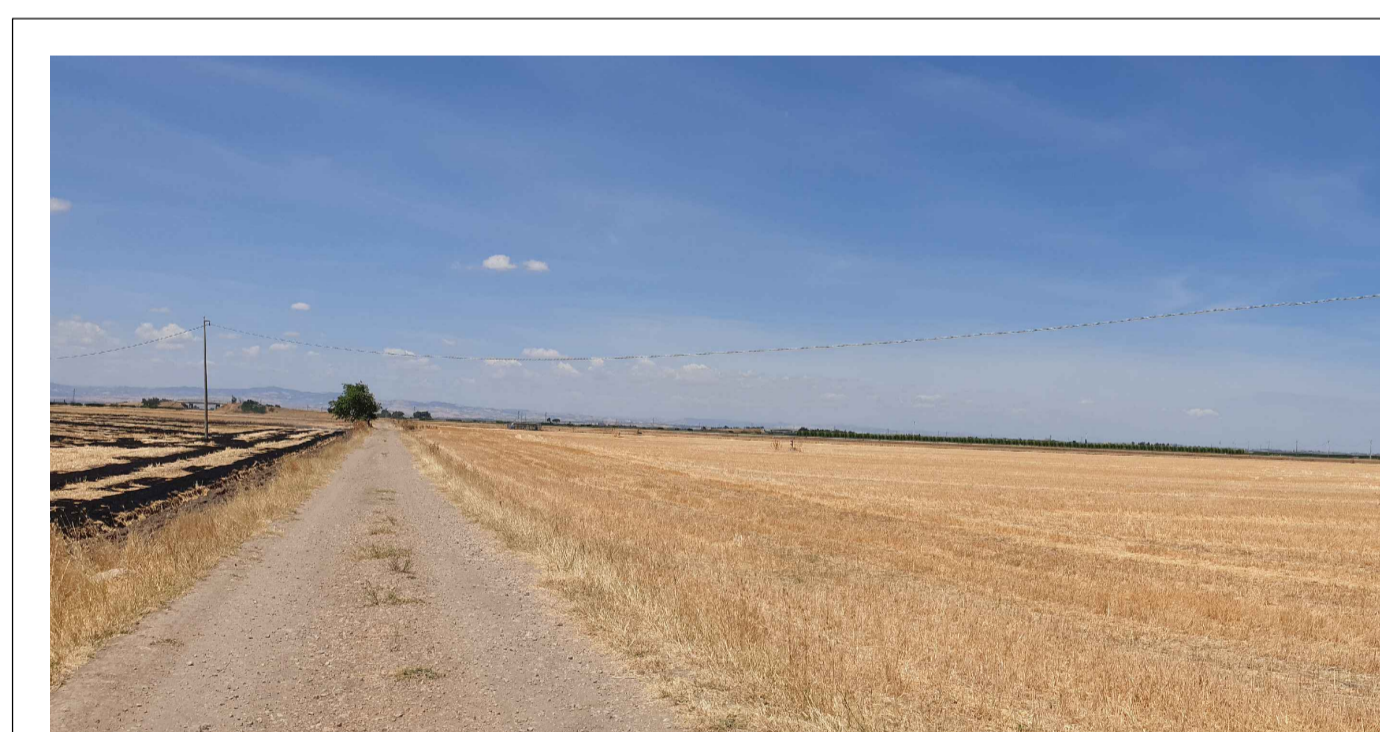

FOTOINSERIMENTO 7 - STATO DI PROGETTO

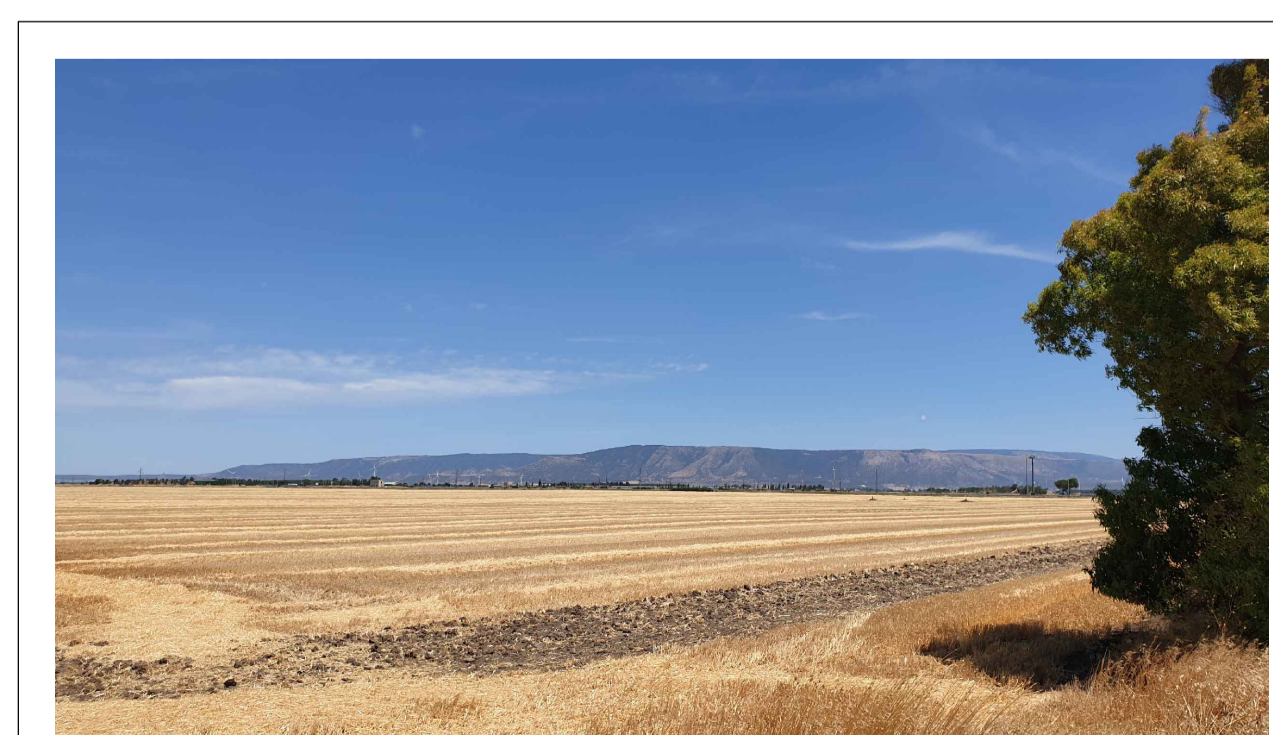

FOTOINSERIMENTO 11 - STATO DI FATTO

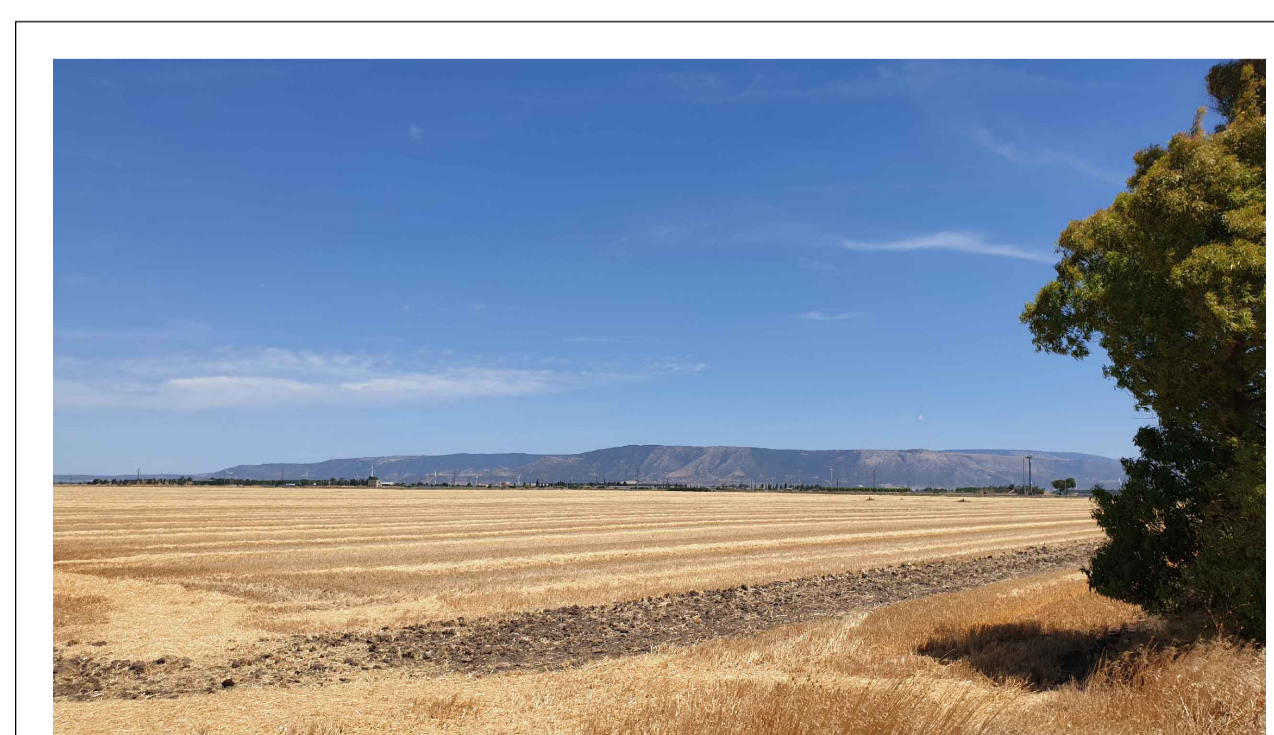

FOTOINSERIMENTO 11 - STATO DI PROGETTO

0	-	DP	RF	LC	10/2021
REV.	DESCRIZIONE	DISEG.	CONTR.	APPROV.	DATA

		Montana SpA Via Carlo Azeglio Fumagalli, 6 20143 Milano Milano (sede certificata ISO) Brescia Palermo Cagliari Roma		Tel. +39.02.54118173 Fax +39.02.54129862 www.torontoriente.com		P.IVA 10414270156 Cap. Soc. 600.000,00 €							
Committente		TS ENERGY 4 SRL VIA REINELLA 0 - 71017 TORREMAGGIORE (FG)											
Progettati		ING. LAURA CONTI Iscritta all'Ordine degli Ingegneri della Provincia di Pavia al n. 1726											
Oggetto		IMPIANTO INTEGRATO AGRIVOLTAICO COLLEGATO ALLA RTN POTENZA NOMINALE 22 MW COMUNE DI SAN SEVERO STUDIO DI IMPATTO AMBIENTALE											
Tavola		FOTOINSERIMENTI E RENDER						N. Tav.		5.2			
No. Riv.		2748_4499_SSCAS_SIA_T05_REV0_FOTOINSERIMENTI E RENDER								Scala		VARIE	
È VIETATA LA RIPRODUZIONE DI QUESTO DOCUMENTO SENZA PREVENTIVA AUTORIZZAZIONE SCRITTA DELLA MONTANA SPA													