

A.4.4 CARTA DEL RISCHIO ARCHEOLOGICO
scala 1: 15000

— Parco Eolico "Piano della Spina"

• Siti noti da bibliografia e archivio

■ UT- Unità topografiche di ricognizione

□ Limiti comunali

□ Area d'indagine

PPR BASILICATA-VINCOLI

■ beni_interesse_archeologico_art_10

■ beni_monumentali_art_10

■ tratturi

■ Beni_Paesaggistici_art_136

■ Beni Paesaggistici art.142 let.m

PPR BASILICATA-PROPOSTA DI VINCOLO

■ Beni paesaggistici art. 142 let. m

Rischio

■ medio-alto

■ medio-basso

■ basso

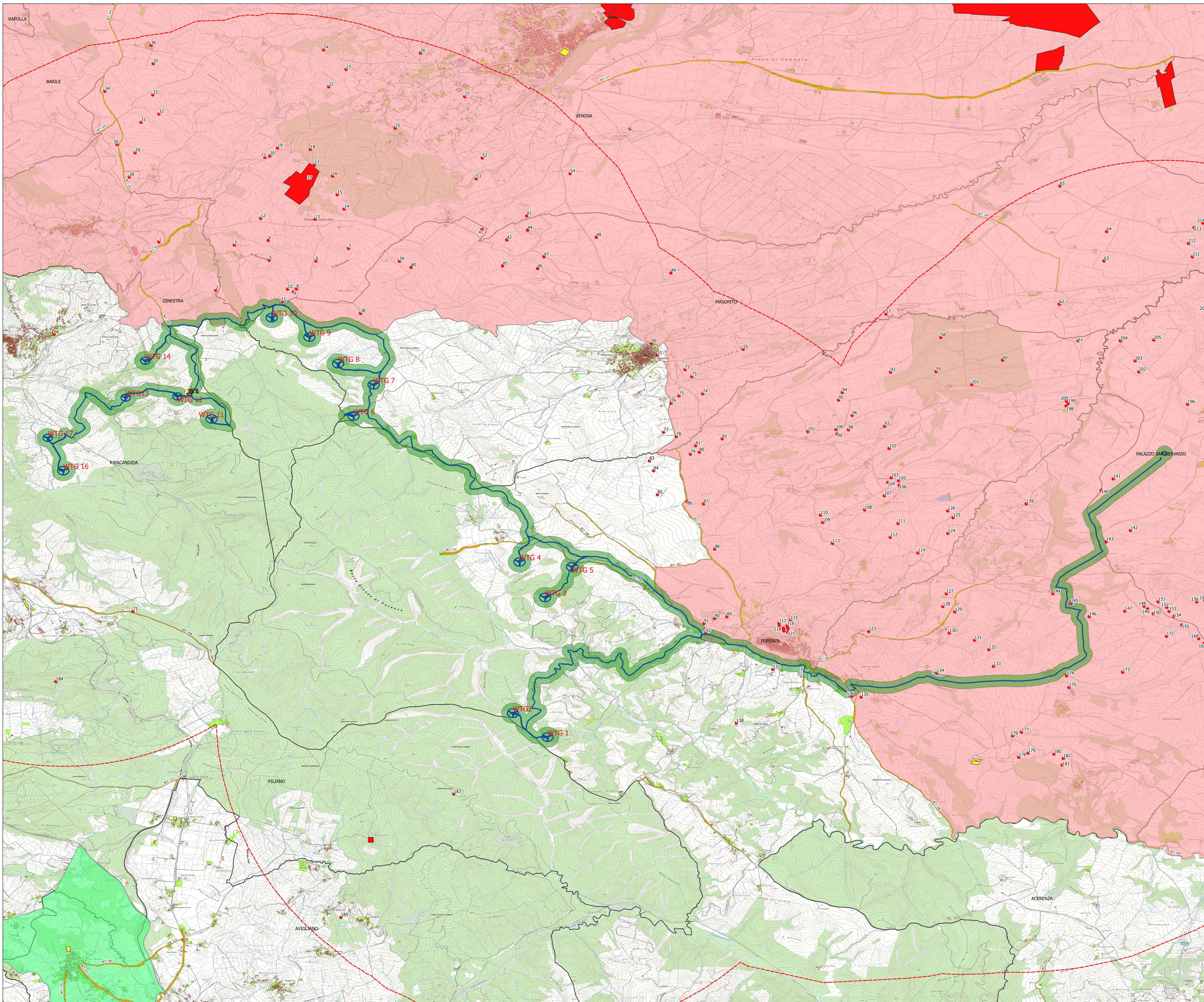

REGIONE BASILICATA
PROVINCIA DI POTENZA

COMUNE DI FORENZA COMUNE DI MASCHITO COMUNE DI RIPACANDIDA

Committente: **ENPower**
Energy One

Oggetto: PROGETTO DEFINITIVO
"PARCO EOLICO PIANO DELLA SPINA"

Titolo: Carta del rischio archeologico Tavola: **A.4.4**

Progettista Architettonico/Estimatore: Ing. Paolo Battistella Consulenza Archeologica: Dott. Archeologo Antonio Bruscella

Responsabile V.I.A.: Ing. Rocco Sileo Consulenza Topografica: Geom. Rocco Galasso

0 Emissione 10/2021 Data: Dicembre 2021
N° REVISIONE DATA RED. APPR.