

A.4.5 CARTA DEL POTENZIALE ARCHEOLOGICO  
scala 1: 15000

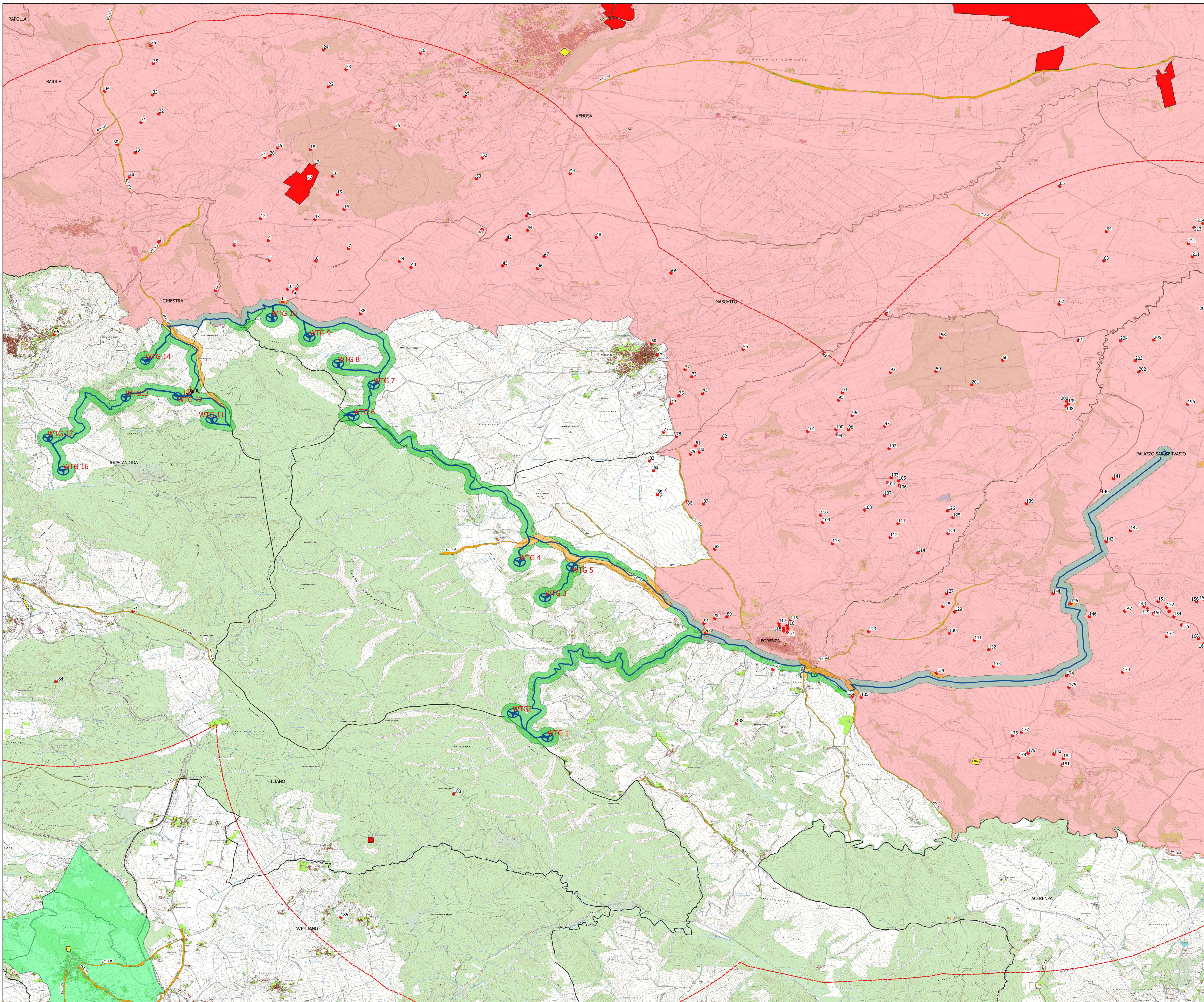

— Parco Eolico "Piano della Spina"

- Siti noti da bibliografia e archivio
- UT- Unità topografiche di ricognizione
- Limiti comunali
- Area d'indagine

PPR BASILICATA-VINCOLI

- beni\_interesse\_archeologico\_art\_10
- beni\_monumentali\_art\_10
- tratturi
- Beni\_Paesaggistici\_art\_136
- Beni Paesaggistici art.142 let.m

PPR BASILICATA-PROPOSTA DI VINCOLO

- Beni paesaggistici art. 142 let. m

**Potenziale**

- medio
- medio-basso
- basso

REGIONE BASILICATA  
PROVINCIA DI POTENZA

COMUNE DI FORENZA    COMUNE DI MASCHITO    COMUNE DI RIPACANDIDA

Committente: **ENPower**  
Energy One

Oggetto: PROGETTO DEFINITIVO  
"PARCO EOLICO PIANO DELLA SPINA"

TITOLO: Carta del potenziale archeologico    TAVOLA: A.4.5

Progettista Architettonico/Estimatore: Ing. Paolo Battistella    Consulenza Archeologica: Dott. Archeologo Antonio Bruscella

Responsabile V.I.A.: Ing. Rocco Sileo    Consulenza Topografica: Geom. Rocco Galasso

Emissione: 10/2021    Data: Dicembre 2021

N°	REVISIONE	DATA	RED.	APPR.
----	-----------	------	------	-------