

**Piano Strutturale Provinciale 2013  
Tav. 21 BIS - Sistema delle Infrastrutture di Trasporto**

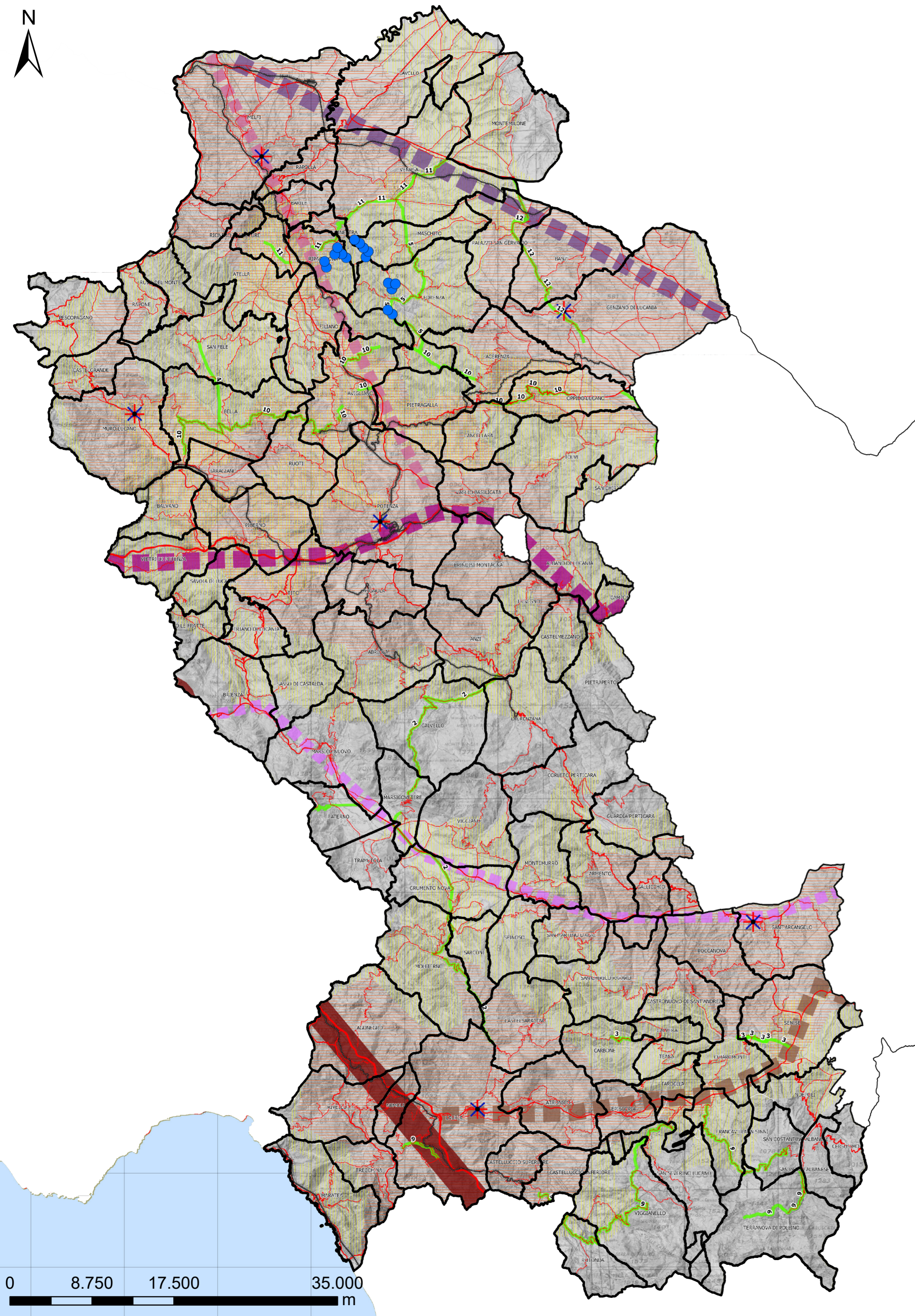

- Corridoi**
- Corridoio di penetrazione di rilevanza sub-regionale (Valle dell'Agri)
  - Corridoio di penetrazione di rilevanza sub-regionale (Potenza-Melfi)
  - Corridoio multimodale regionale (Napoli-Foggia)
  - Corridoio regionale della Valle del Bradano
  - Corridoio regionale della Valle del Sinni
  - Corridoio regionale Napoli-Potenza-Metaponto-Taranto
  - Corridoio multimodale Tirrenico (corridoio 1)

- Accessibilità dei sistemi**
- 20 min
  - 30 min
  - Centroidi funzionali generatori delle isocrone di accessibilità

- Viabilità**
- AUTOSTRADA
  - SP
  - SS
  - Ferrovie
  - Aerogeneratori
  - Limiti comunali

- Infrastrutture varie principali da completare e/o adeguare (Piano Regionale Viabilità 2003)**
- 1 ASSE BRADANICO
  - 2 COLLEGAMENTO SAURINA - AGRINA - SINNICA
  - 3 COLLEGAMENTO SS N. 653 SERRAPOTIMA
  - 4 CONNESSIONE EST TRASVERSALE SUPERIORE - TRASVERSALE ALTA
  - 5 CONNESSIONE OVEST TRASVERSALE SUPERIORE - TRASVERSALE ALTA
  - 6 TRASVERSALE A3 AGRINA
  - 7 TRASVERSALE ALTA
  - 8 TRASVERSALE BASSA
  - 9 TRASVERSALE EST - OVEST (Bassa)
  - 10 TRASVERSALE EST-OVEST (Alta)
  - 11 TRASVERSALE EST-OVEST (Superiore)
  - 12 TRASVERSALE NORD- SUD



# REGIONE BASILICATA

# PROVINCIA DI POTENZA

COMUNE DI FORENZA
COMUNE DI MASCHITO
COMUNE DI RIPACANDIDA

---

**Committente :**

---

**Oggetto :** PROGETTO DEFINITIVO "PARCO EOLICO PIANO DELLA SPINA"

---

<b>Stralcio del Piano Strutturale Provinciale</b>	<b>Tavola : A.16.a.2.b.1</b>
---	----------------------------------

---

<p style="font-size: x-small;">- Progettista Architettonico/Elettromecc.:</p> <p style="text-align: center; font-size: large;">Ing. Paolo Battistella</p>	<p style="font-size: x-small;">- Consulenza Geologica :</p> <p style="text-align: center; font-size: large;">Dott. Geol. Antonio Viviani</p>
<p style="font-size: x-small;">- Responsabile V.I.A.:</p> <p style="text-align: center; font-size: large;">Ing. Rocco Sileo</p> <div style="text-align: center; font-size: x-small;"> <p><b>A.d.R. s.r.l.s.</b> INGEGNERIA - ARCHITETTURA TOPOGRAFIA</p> </div>	<p style="font-size: x-small;">- Consulenza Topografica :</p> <p style="text-align: center; font-size: large;">Geom. Rocco Galasso</p>

---

<p>Scala : 1:350.000</p>	<p>Data : Ottobre 2021</p>
--------------------------	----------------------------

0	Emissione	10/2021	D.M.	R.S.
N°	REVISIONE	DATA	RED.	APPR.