

- Legenda**
- Aerogeneratori
  - Limiti comunali Basilicata
  - Cavidotto
  - Strade
  - Piazzola
  - Sottostazione
  - Cabina di raccolta
  - Ambito urbano
  - Limiti comunali
- BENI CULTURALI (ART.10 e 45)**
- Archeologici-Tratturi
  - Beni monumentali
  - Beni di interesse archeologico
  - Parchi e Viali della Rimembranza art.10
- BENI PAESAGGISTICI (ART.136 e 142)**
- Aree di notevole interesse pubblico
  - Parchi e Viali della Rimembranza art.136
- Aree tutelate per legge\_ art. 142**
- Fiumi, torrenti e corsi d'acqua
  - Buffer 150 m Fiumi, torrenti e corsi d'acqua
  - Riserve regionali
  - Parchi
  - Foreste e boschi
  - Zone di interesse archeologico ope legis-let.m
- Beni per la delimitazione di ulteriori contesti-art.143**
- Alberi monumentali

<b>REGIONE BASILICATA</b>	
<b>PROVINCIA DI POTENZA</b>	
<b>Committente :</b>	
<b>Oggetto :</b>	
PROGETTO DEFINITIVO "PARCO EOLICO PIANO DELLA SPINA"	
<b>Titolo :</b>	
<b>Carta dei vincoli dell'area: vincoli paesaggistici</b>	
<b>Tavola :</b>	
<b>A.16.a.4.a.1</b>	
Tav. 1 di 3	
<b>Progettista Architettonico/Elettrotecnico :</b>	<b>Consulenza Geologica :</b>
Ing. Paolo Battistella	Dott. Geol. Antonio Viviani
<b>Responsabile V.I.A. :</b>	<b>Consulenza Topografica :</b>
Ing. Rocco Sileo	Geom. Rocco Galasso
<b>Scala :</b>	
1:10.000	
<b>Data :</b>	
Ottobre 2021	
0 Emissione	10/2021 D.M. R.S.
N° REVISIONE	DATA RED. APPR.

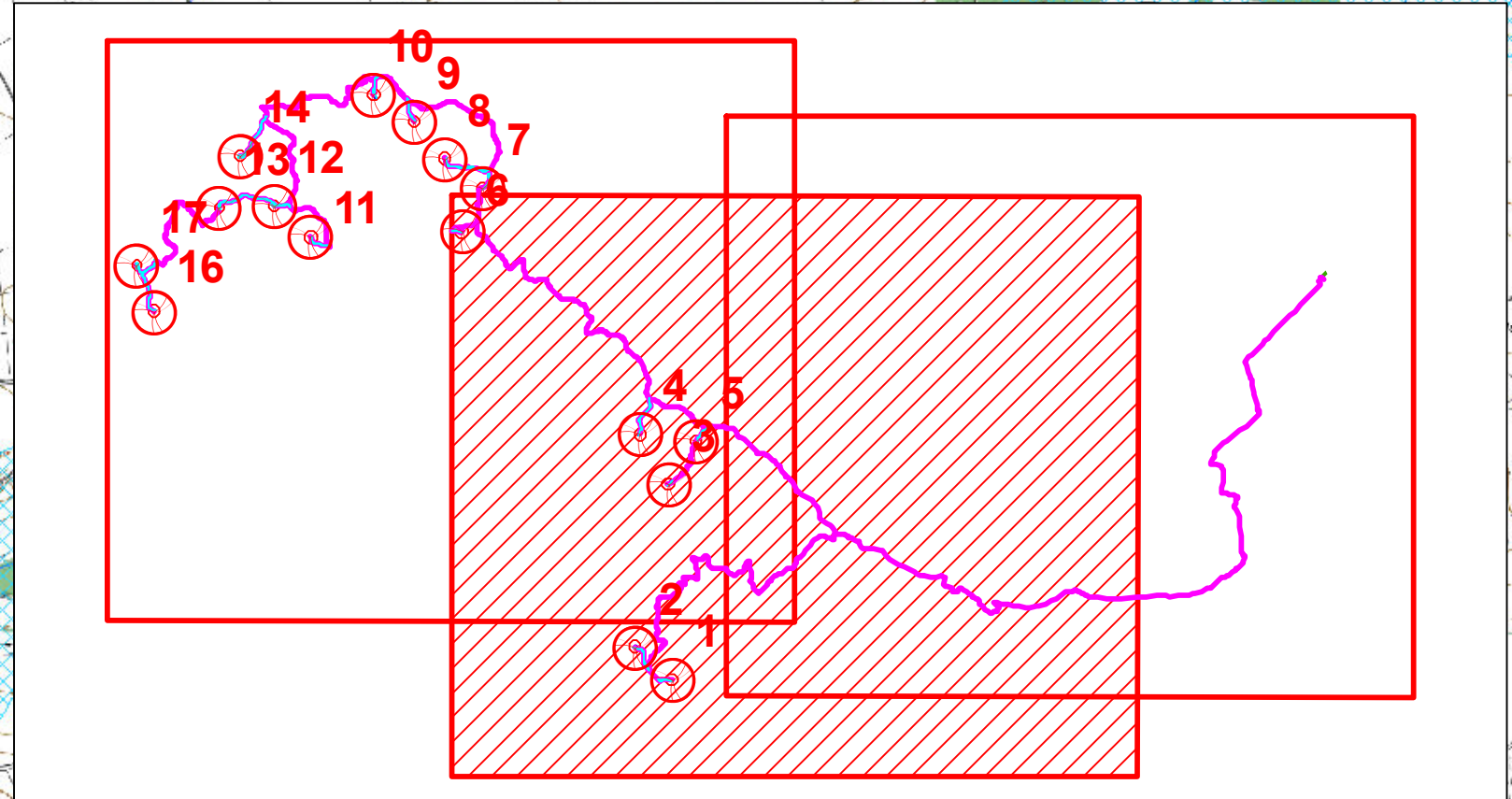
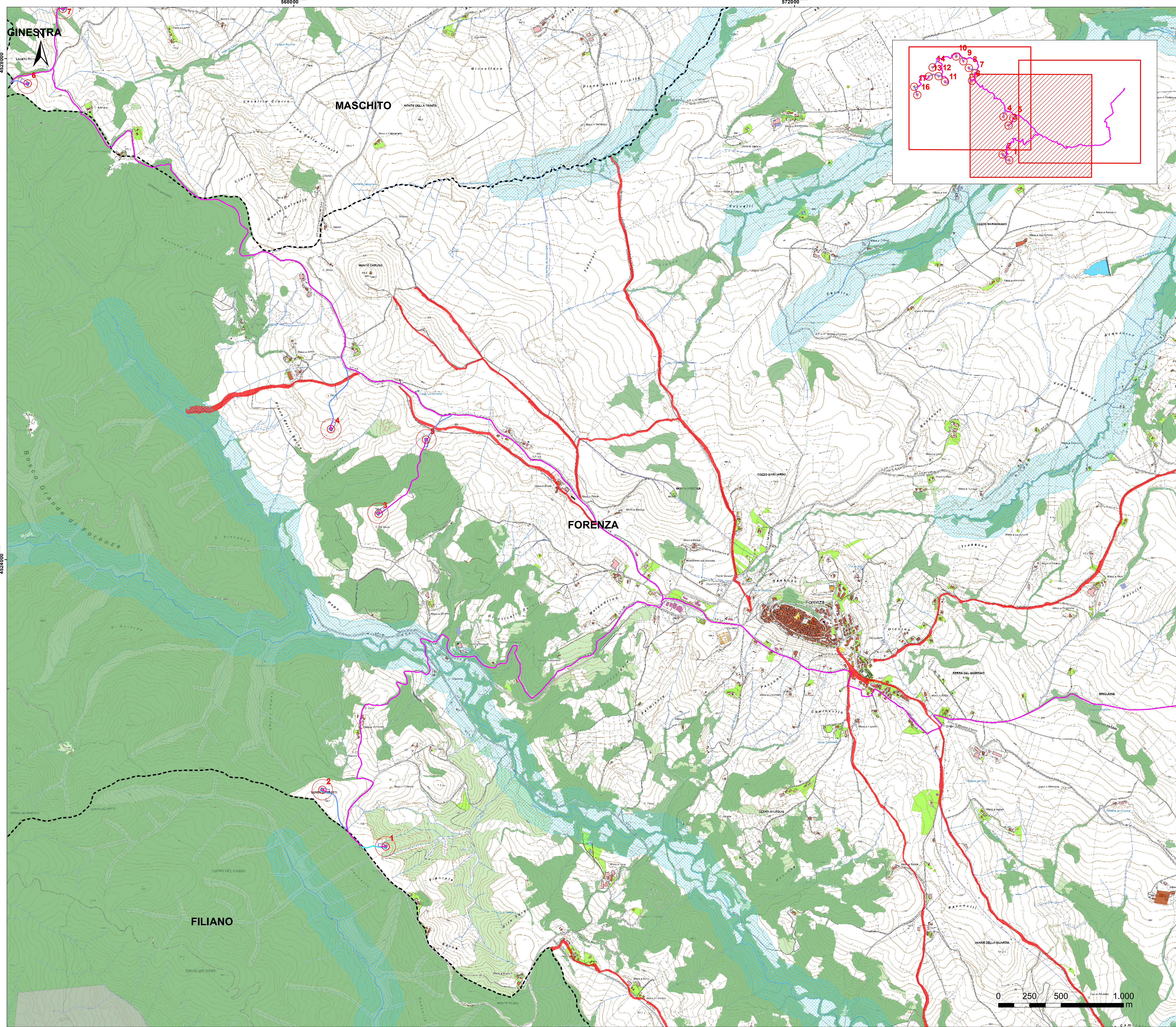

- Legenda**
- Aerogeneratori
  - Limiti comunali Basilicata
  - Cavidotto
  - Strade
  - Piazzola
  - Sottostazione
  - Cabina di raccolta
  - Ambito urbano
  - Limiti comunali
- BENI CULTURALI (ART.10 e 45)**
- Archeologici-Tratturi
  - Beni monumentali
  - Beni di interesse archeologico
  - Parchi e Viali della Rimembranza art.10
- BENI PAESAGGISTICI (ART.136 e 142)**
- Aree di notevole interesse pubblico
  - Parchi e Viali della Rimembranza art.136
- Aree tutelate per legge art. 142**
- Fiumi, torrenti e corsi d'acqua
  - Buffer 150 m Fiumi, torrenti e corsi d'acqua
  - Riserve regionali
  - Parchi
  - Foreste e boschi
  - Zone di interesse archeologico ope legis-let.m
- Beni per la delimitazione di ulteriori contesti-art.143**
- Alberi monumentali

<b>REGIONE BASILICATA</b>	
<b>PROVINCIA DI POTENZA</b>	
<b>COMUNE DI FORENZA</b>	<b>COMUNE DI MASCHITO</b>
<b>COMUNE DI RIPACANDIDA</b>	
<b>Committente :</b>	
<b>Oggetto :</b>	
PROGETTO DEFINITIVO "PARCO EOLICO PIANO DELLA SPINA"	
<b>Titolo :</b>	
<b>Carta dei vincoli dell'area: vincoli paesaggistici</b>	Tavola : <b>A.16.a.4.a.1</b> Tav. 2 di 3
<small>Progettista Architettonico/Elettronico:</small>	<small>Consulenza Geologica:</small>
Ing. Paolo Battistella	Dott. Geol. Antonio Viviani
<small>Responsabile V.I.A.:</small>	<small>Consulenza Topografica:</small>
Ing. Rocco Sileo	Geom. Rocco Galasso
INGEGNERIA - ARCHITETTURA TOPOGRAFIA	
<b>Scala :</b> 1:10.000	
<b>Data :</b> Ottobre 2021	
0 Emissione	10/2021 D.M. R.S.
N° REVISIONE	DATA RED. APPR.

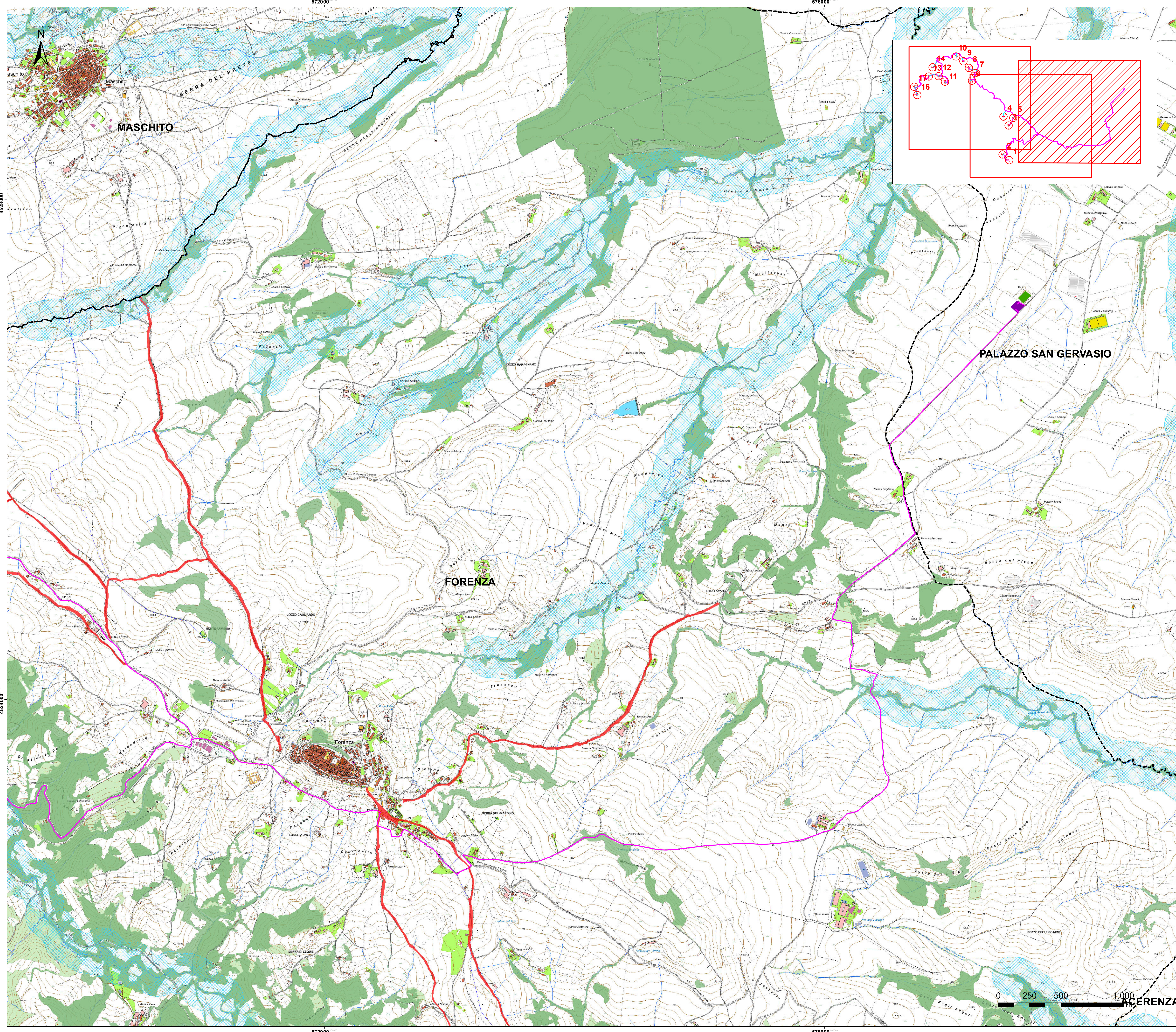

- Legenda**
- Aerogeneratori
  - Limiti comunali Basilicata
  - Cavidotto
  - Strade
  - Piazzola
  - Sottostazione
  - Cabina di raccolta
  - Ambito urbano
  - Limiti comunali

- BENI CULTURALI (ART.10 e 45)**
- Archeologici-Tratturi
  - Beni monumentali
  - Beni di interesse archeologico
  - Parchi e Viali della Rimembranza art.10

- BENI PAESAGGISTICI (ART.136 e 142)**
- Aree di notevole interesse pubblico
  - Parchi e Viali della Rimembranza art.136

- Aree tutelate per legge art. 142**
- Fiumi, torrenti e corsi d'acqua
  - Buffer 150 m Fiumi, torrenti e corsi d'acqua
  - Riserve regionali
  - Parchi
  - Foreste e boschi
  - Zone di interesse archeologico ope legis-let.m

- Beni per la delimitazione di ulteriori contesti-art.143**
- Alberi monumentali

<b>REGIONE BASILICATA</b>													
<b>PROVINCIA DI POTENZA</b>													
<b>COMUNE DI FORZENZA    COMUNE DI MASCHITO    COMUNE DI RIPACANDIDA</b>													
<b>Committente :</b>													
<b>Oggetto :</b>													
PROGETTO DEFINITIVO "PARCO EOLICO PIANO DELLA SPINA"													
<b>Titolo :</b>													
<b>Carta dei vincoli dell'area: vincoli paesaggistici</b>	Tavola : <b>A.16.a.4.a.1</b> Tav.3 di 3												
<small>Progettista Architettonico/Elettronico:</small>	<small>Consulenza Geologica:</small>												
Ing. Paolo Battistella	Dott. Geol. Antonio Viviani												
<small>Responsabile V.I.A.:</small>	<small>Consulenza Topografica:</small>												
Ing. Rocco Sileo	Geom. Rocco Galasso												
INGEGNERIA - ARCHITETTURA TOPOGRAFIA													
Scala : 1:10.000													
Data : Ottobre 2021													
<table border="1" style="width: 100%; border-collapse: collapse;"> <tr> <td style="width: 10%;">0</td> <td style="width: 10%;">Emissione</td> <td style="width: 10%;">10/2021</td> <td style="width: 10%;">D.M.</td> <td style="width: 10%;">R.S.</td> <td style="width: 10%;"></td> </tr> <tr> <td>N°</td> <td>REVISIONE</td> <td>DATA</td> <td>RED.</td> <td>APPR.</td> <td></td> </tr> </table>		0	Emissione	10/2021	D.M.	R.S.		N°	REVISIONE	DATA	RED.	APPR.	
0	Emissione	10/2021	D.M.	R.S.									
N°	REVISIONE	DATA	RED.	APPR.									

