

Legenda

- Aerogeneratori
- Limiti comunali Basilicata
- Cavidotto
- Strade
- Piazzola
- Sottostazione
- Cabina di raccolta
- Ambito urbano
- Limiti comunali

Aree tutelate per legge art. 142

- Zone di interesse archeologico proposte

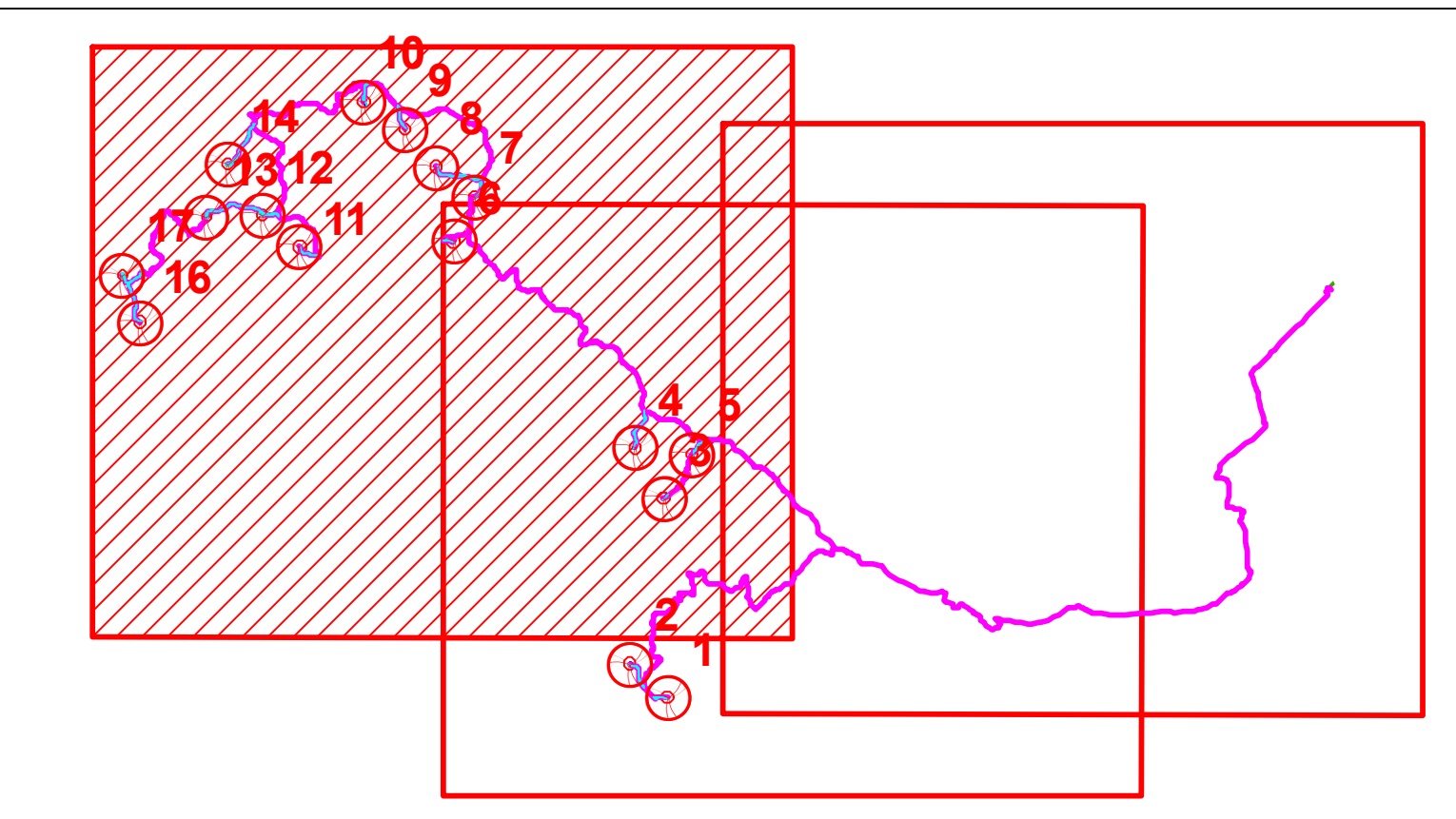

| | | | | | | | | | | | | | |
|---|--|---------|-----------|---------|------|------|--|----|-----------|------|------|-------|--|
| | | | | | | | | | | | | | |
| REGIONE BASILICATA | | | | | | | | | | | | | |
| | | | | | | | | | | | | | |
| PROVINCIA DI POTENZA | | | | | | | | | | | | | |
| | | | | | | | | | | | | | |
| COMUNE DI FORENZA | COMUNE DI MASCHITO | | | | | | | | | | | | |
| | | | | | | | | | | | | | |
| COMUNE DI RIPACANDIDA | | | | | | | | | | | | | |
| Committente : | | | | | | | | | | | | | |
| | | | | | | | | | | | | | |
| Oggetto : | | | | | | | | | | | | | |
| PROGETTO DEFINITIVO "PARCO EOLICO PIANO DELLA SPINA" | | | | | | | | | | | | | |
| Titolo : | | | | | | | | | | | | | |
| Carta dei vincoli dell'area: aree archeologiche proposte dal PPR | | | | | | | | | | | | | |
| Tavola : | | | | | | | | | | | | | |
| A.16.a.4.a.2 Tav. 1 di 3 | | | | | | | | | | | | | |
| <small>Progettista Architettonico/Edilizio:</small> | <small>Consulenza Geologica:</small> | | | | | | | | | | | | |
| Ing. Paolo Battistella | Dott. Geol. Antonio Viviani | | | | | | | | | | | | |
| <small>Responsabile V.I.A.:</small> | <small>Consulenza Topografica:</small> | | | | | | | | | | | | |
| Ing. Rocco Sileo | Geom. Rocco Galasso | | | | | | | | | | | | |
| | | | | | | | | | | | | | |
| Scala : 1:10.000 | | | | | | | | | | | | | |
| Data : Ottobre 2021 | | | | | | | | | | | | | |
| <table border="1" style="width: 100%; border-collapse: collapse;"> <tr> <td style="width: 5%;">0</td> <td style="width: 15%;">Emissione</td> <td style="width: 5%;">10/2021</td> <td style="width: 5%;">D.M.</td> <td style="width: 5%;">R.S.</td> <td style="width: 5%;"></td> </tr> <tr> <td>N°</td> <td>REVISIONE</td> <td>DATA</td> <td>RED.</td> <td>APPR.</td> <td></td> </tr> </table> | | 0 | Emissione | 10/2021 | D.M. | R.S. | | N° | REVISIONE | DATA | RED. | APPR. | |
| 0 | Emissione | 10/2021 | D.M. | R.S. | | | | | | | | | |
| N° | REVISIONE | DATA | RED. | APPR. | | | | | | | | | |

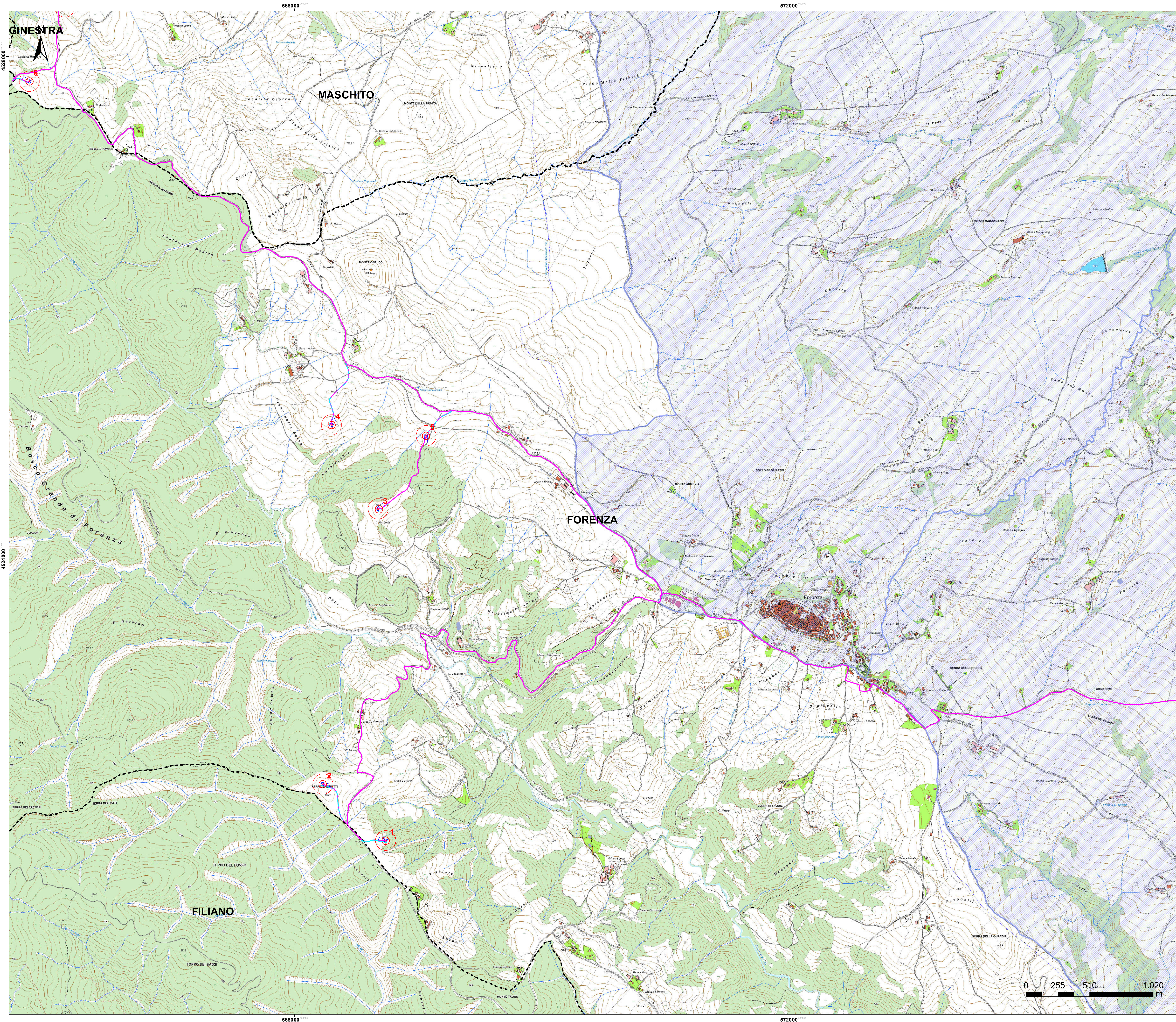

Legenda

- Aerogeneratori
- Limiti comunali Basilicata
- Caviddotto
- Strade
- Piazzola
- Sottostazione
- Cabina di raccolta
- Ambito urbano
- Limiti comunali

Aree tutelate per legge_ art. 142

- Zone di interesse archeologico proposte

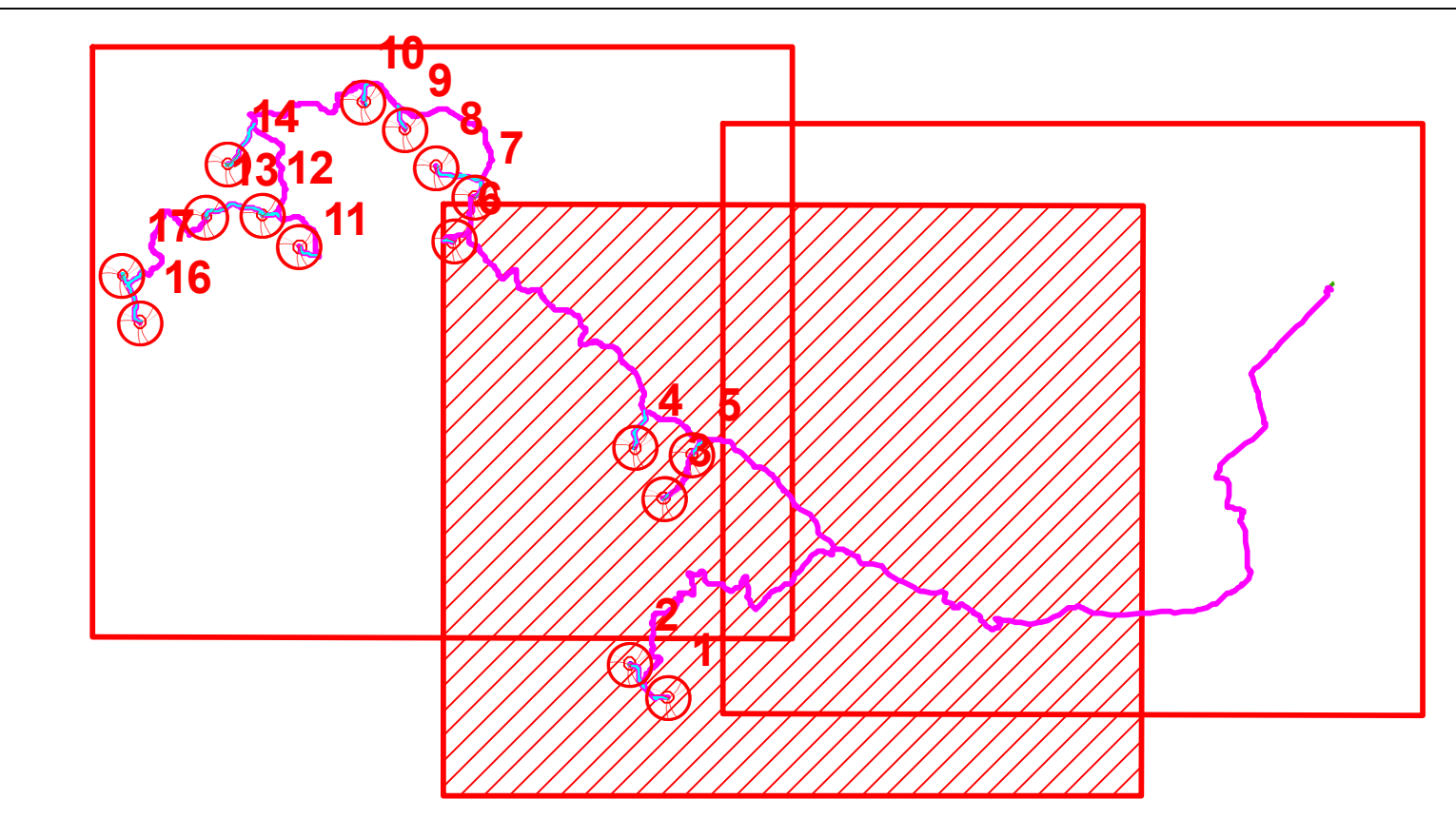

| | |
|---|--|
| | |
| REGIONE BASILICATA | |
| | |
| PROVINCIA DI POTENZA | |
| | |
| | |
| Committente : | |
| | |
| Oggetto : | |
| PROGETTO DEFINITIVO "PARCO EOLICO PIANO DELLA SPINA" | |
| Titolo : | |
| Carta dei vincoli dell'area: aree archeologiche proposte dal PPR | |
| Tavola : | |
| A.16.a.4.a.2 Tav. 2 di 3 | |
| <small>Progettista Architettonico/Elettrotecnico:</small> | <small>Consulenza Geologica:</small> |
| Ing. Paolo Battistella | Dott. Geol. Antonio Viviani |
| <small>Responsabile V.I.A.:</small> | <small>Consulenza Topografica:</small> |
| Ing. Rocco Sileo | Geom. Rocco Galasso |
| <small>Scala :</small> 1:10.000 | |
| <small>Data :</small> Ottobre 2021 | |
| <small>0</small> Emissione | <small>10/2021</small> D.M. R.S. |
| <small>N°</small> REVISIONE | <small>DATA</small> RED. APPR. |

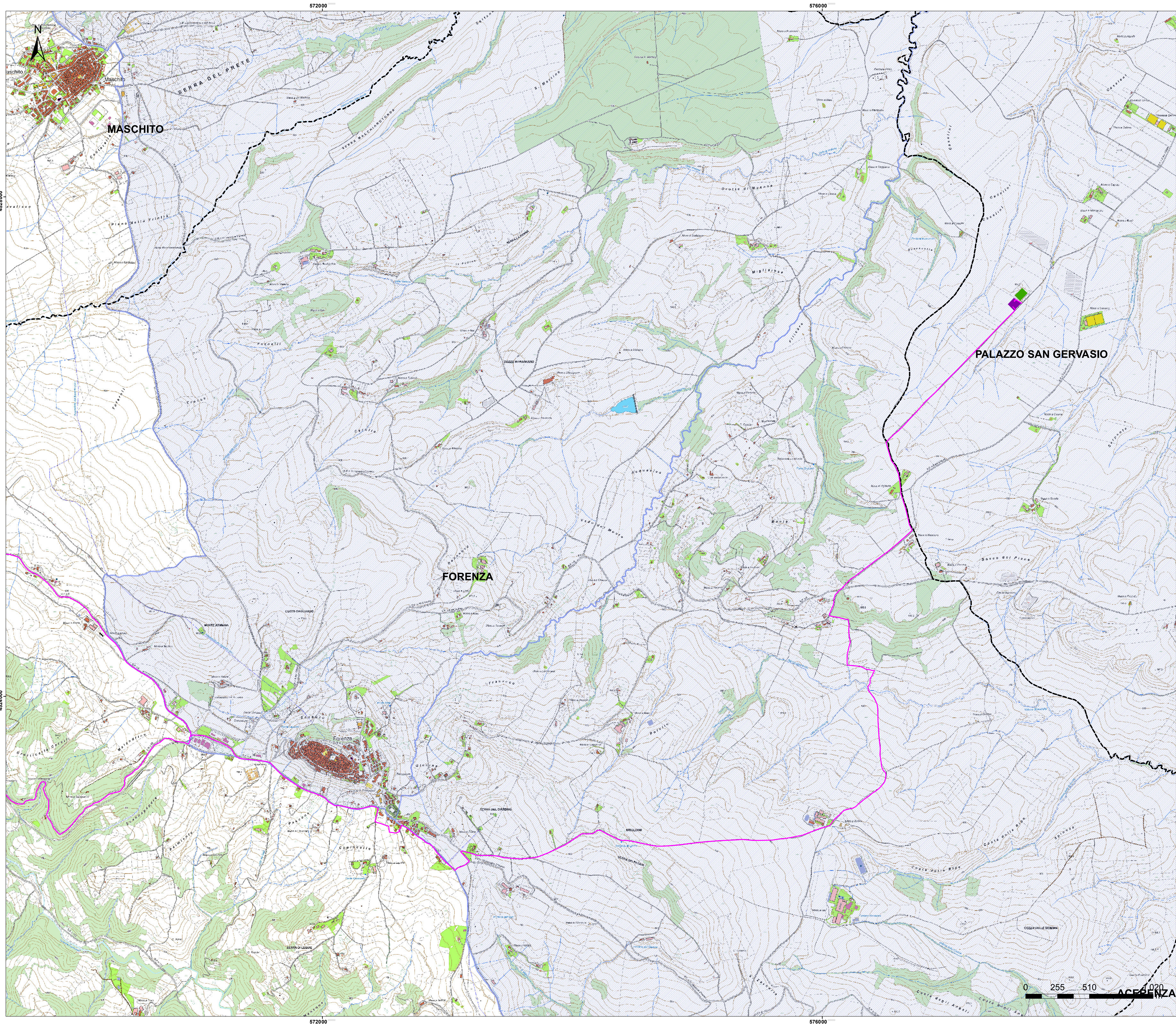

Legenda

- Aerogeneratori
- Limiti comunali Basilicata
- Caviddotto
- Strade
- Piazzola
- Sottostazione
- Cabina di raccolta
- Ambito urbano
- Limiti comunali

Aree tutelate per legge art. 142

- Zone di interesse archeologico proposte

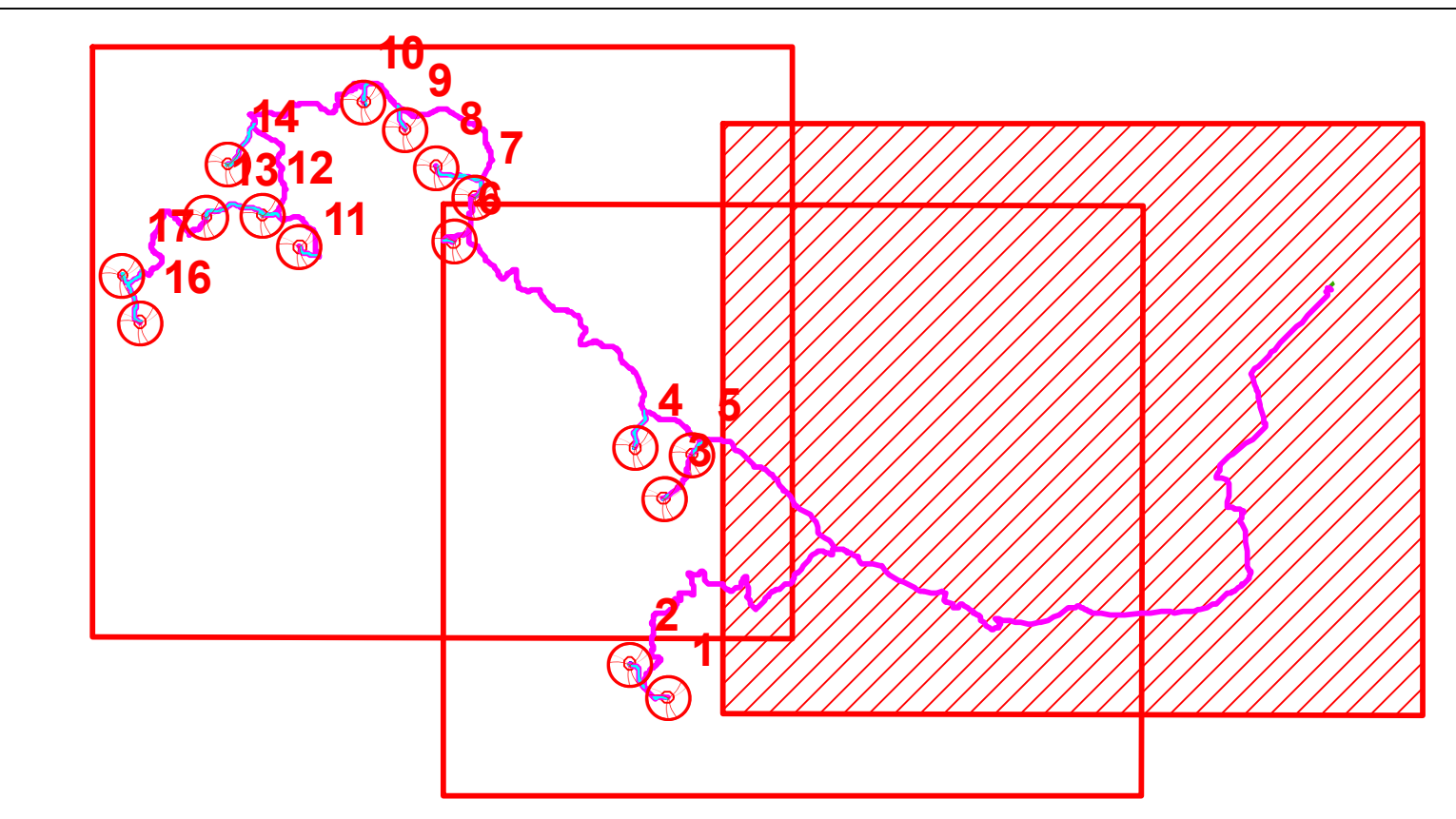

| | |
|---|-----------------------------------|
| | |
| REGIONE BASILICATA | |
| | |
| PROVINCIA DI POTENZA | |
| | |
| | |
| Committente : | |
| | |
| Oggetto : | |
| PROGETTO DEFINITIVO "PARCO EOLICO PIANO DELLA SPINA" | |
| Titolo : | Tavola : |
| Carta dei vincoli dell'area: aree archeologiche proposte dal PPR | A.16.a.4.a.2 Tav.3 di 3 |
| Progettista Architettonico/Edilizio: | Consulenza Geologica: |
| Ing. Paolo Battistella | Dott. Geol. Antonio Viviani |
| Responsabile V.I.A.: | Consulenza Topografica: |
| Ing. Rocco Sileo | Geom. Rocco Galasso |
| Scala : 1:10.000 | |
| Data : Ottobre 2021 | |
| 0 Emissione | 10/2021 D.M. R.S. |
| N° REVISIONE | DATA RED. APPR. |