Firmato digitalmente da
FRANCESCO CARMINE CUCCARESE
CN = CUCCARESE FRANCESCO CARMINE
C = IT

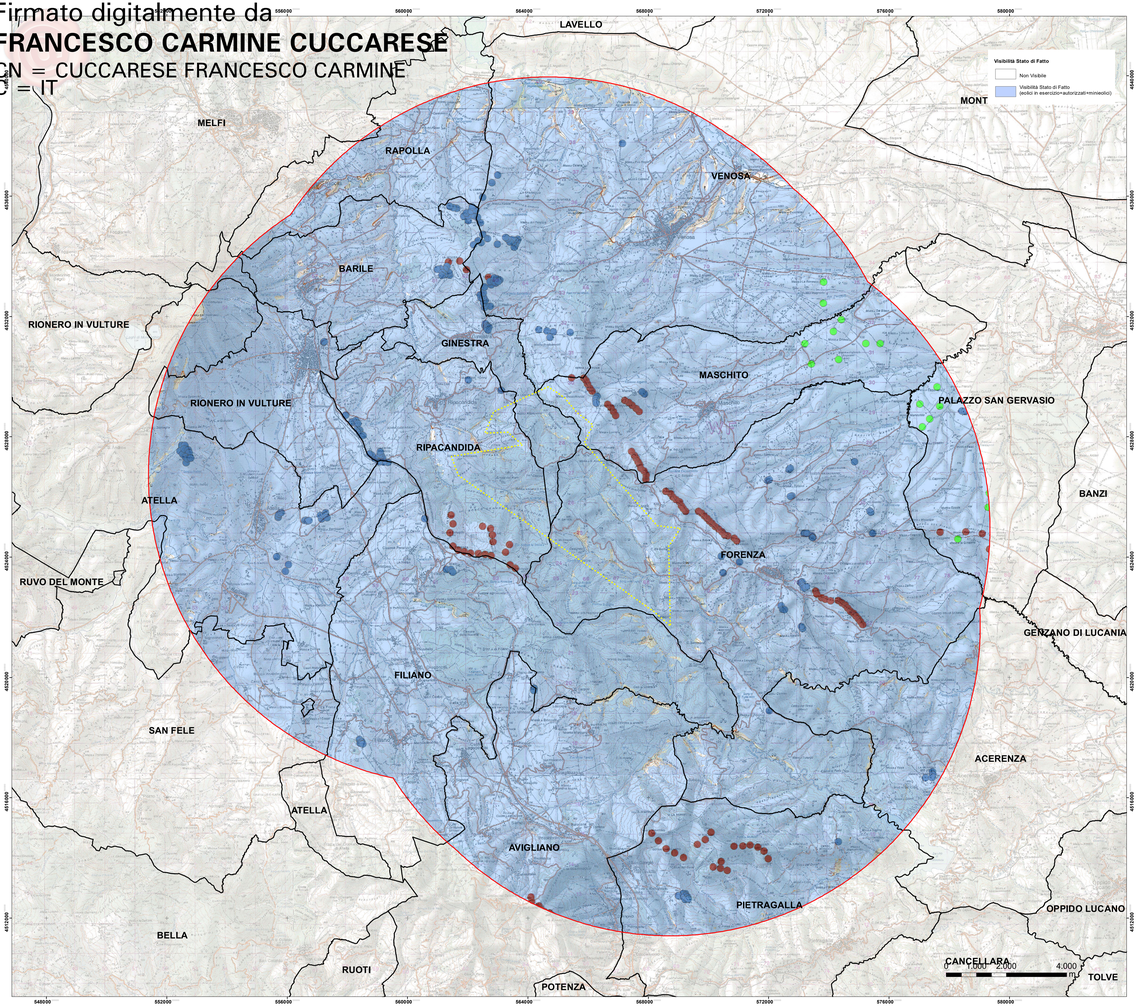

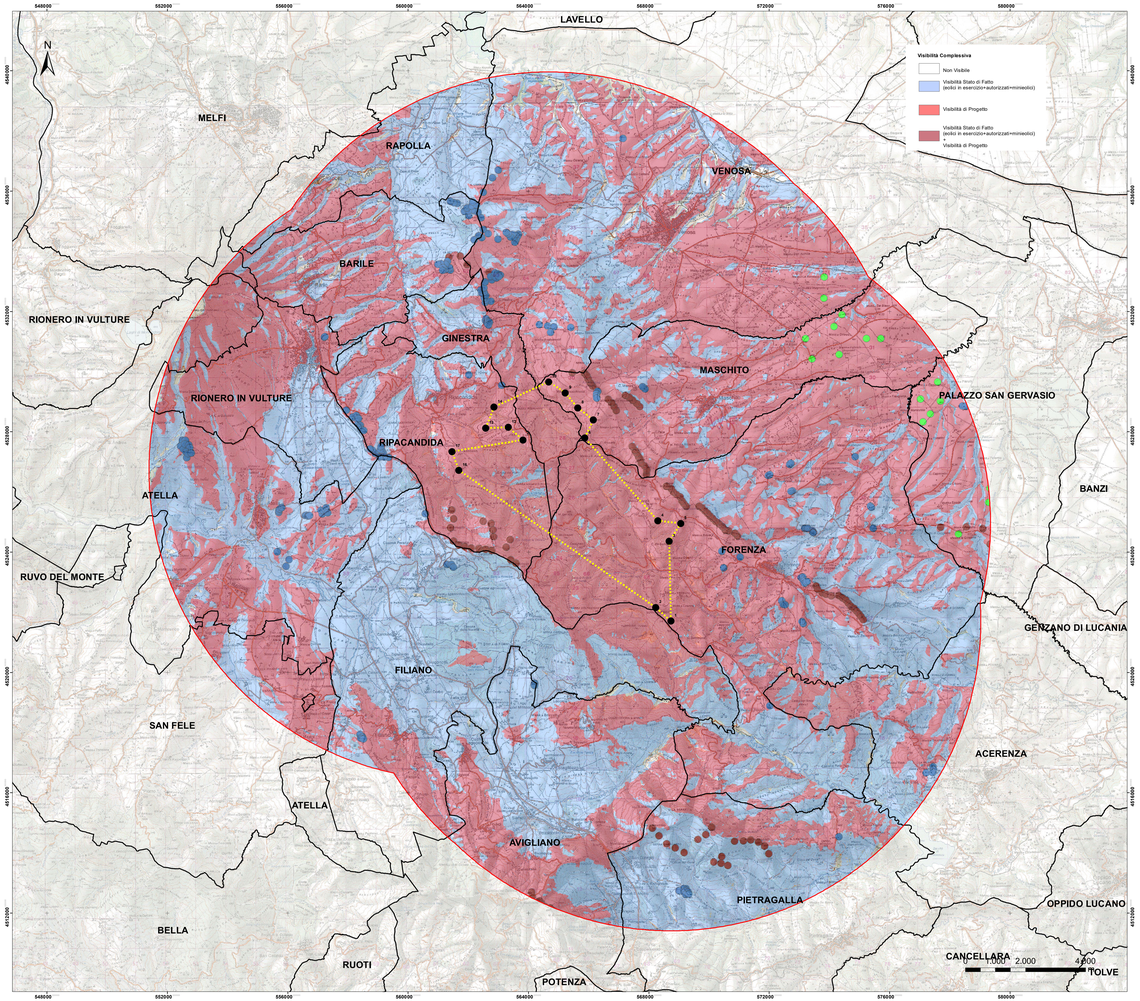

Legenda

- Aerogeneratori di progetto
- Minieolico
- Impianti eolici grande generazione in esercizio
- Impianti eolici grande generazione autorizzati
- Perimetro aerogeneratori di progetto
- Area vasta
- Limiti comunali Basilicata

REGIONE BASILICATA

PROVINCIA DI POTENZA

COMUNE DI FORENZA — COMUNE DI MASCHITO — COMUNE DI RIPACANDIDA

Committente :

ENPower
Energy One

Oggetto :
PROGETTO DEFINITIVO
"PARCO EOLICO PIANO DELLA SPINA"

Titolo :
Carta dell'intervisibilità: effetto cumulo

Tavola :
A.17.7.2.a

Progettista Architettonico/Strutturale:
Ing. Paolo Battistella

Consulenza Geologica:
Dott. Geol. Antonio Viviani

Responsabile I.T.E.:
Ing. Rocco Sileo

A.R.L. s.r.l.s.
ASSOCIATI - ARCHITETTURA TERRITORIO

Consulenza Topografica:
Geom. Rocco Galasso

N°	REVISIONE	DATA	RED.	APPR.
0	Emissione	10/2021	D.M.	R.S.

Scala : 1:40.000

Data : Ottobre 2021