Firmato digitalmente da
FRANCESCO CARMINE CUCCARESE
CN = CUCCARESE FRANCESCO CARMINE
C = IT

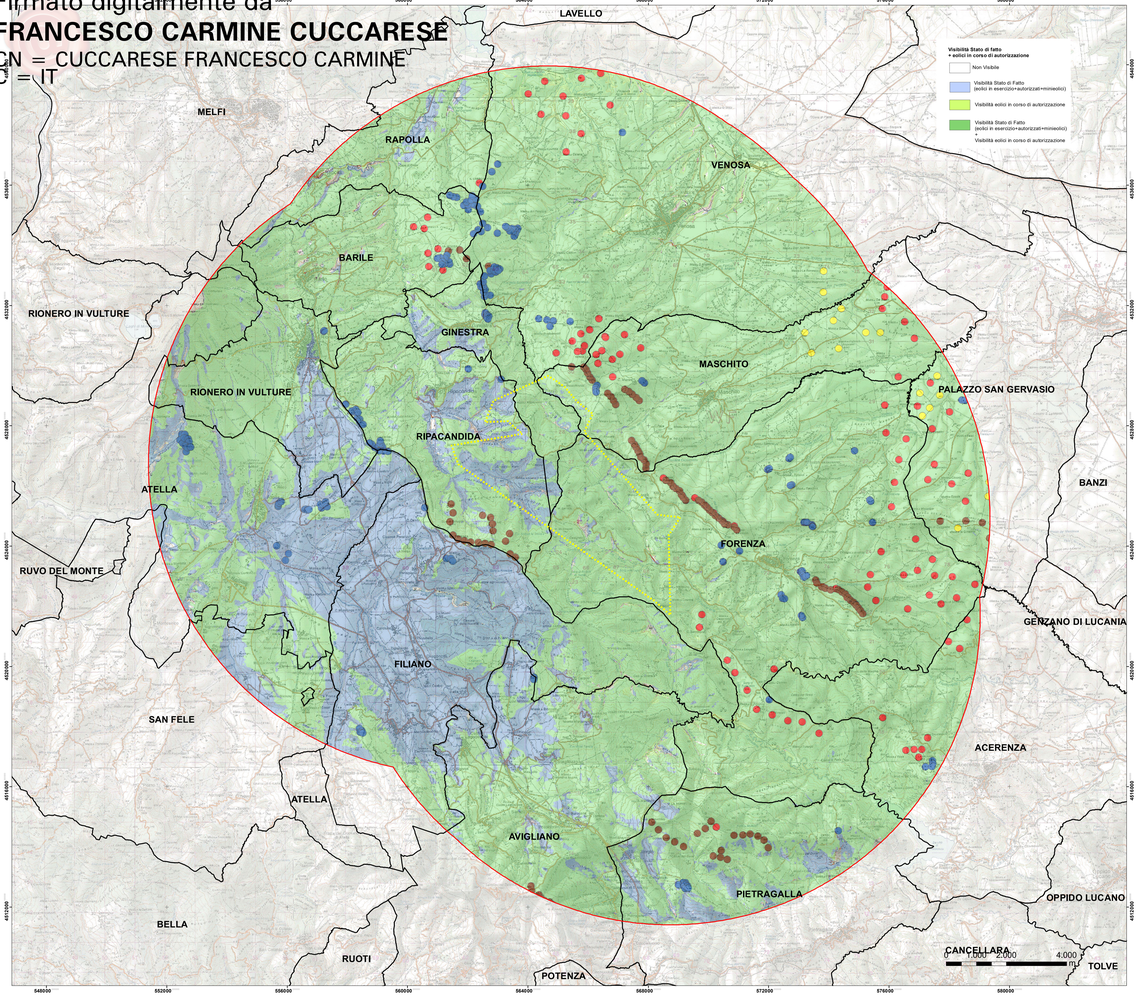

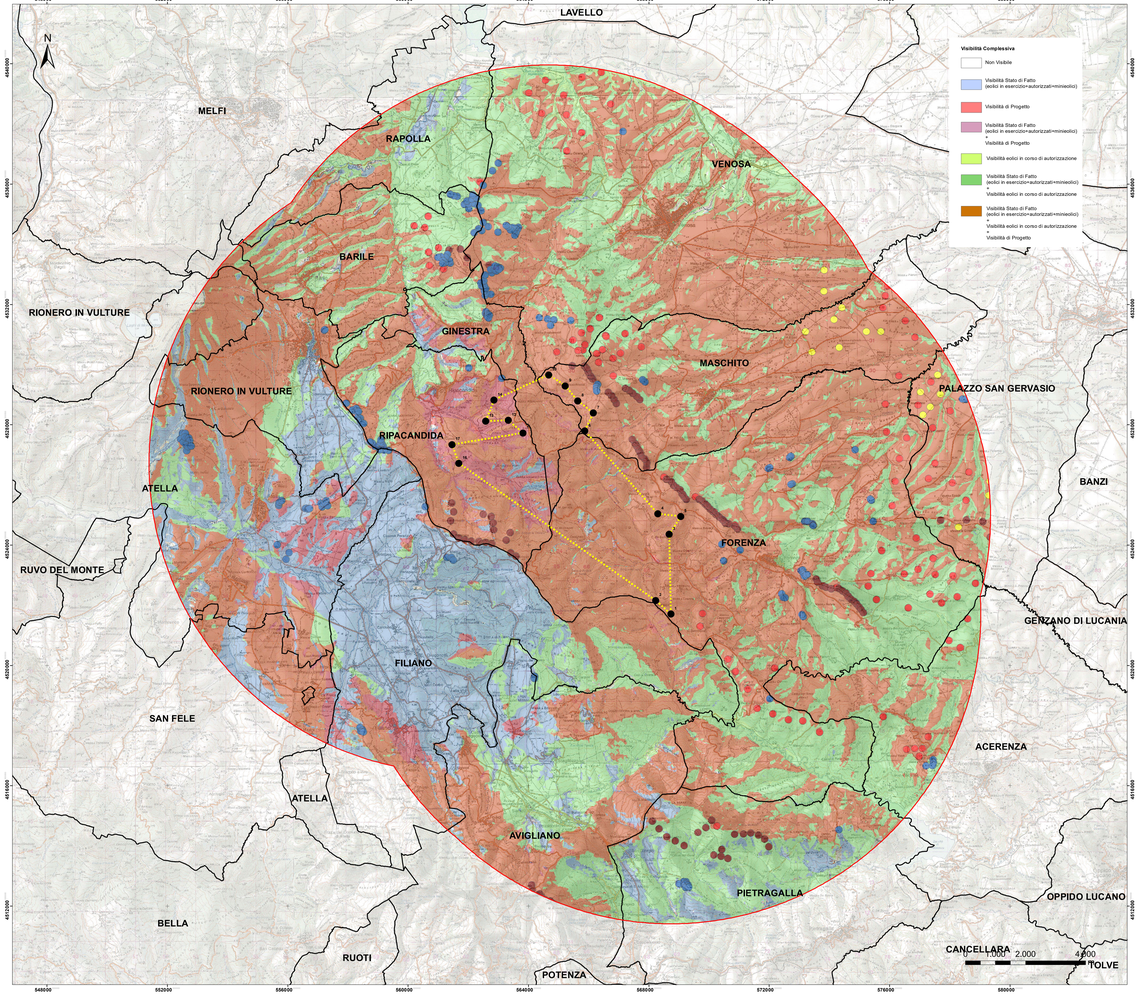

Legenda

- Aerogeneratori di progetto
- Minieolico
- Impianti eolici grande generazione in esercizio
- Impianti eolici grande generazione autorizzati
- Impianti eolici in corso di autorizzazione
- Perimetro aerogeneratori di progetto
- Area vasta
- Limiti comunali Basilicata

REGIONE BASILICATA

PROVINCIA DI POTENZA

COMUNE DI FORENZA — COMUNE DI MASCHITO — COMUNE DI RIPACANDIDA

Committente : ENPower Energy One

Oggetto : PROGETTO DEFINITIVO "PARCO EOLICO PIANO DELLA SPINA"

Titolo : **Carta dell'intervisibilità: effetto cumulo**

Tavola : **A.17.7.2.b**

Progettista Architettura/Ingegneria: Ing. Paolo Battistella

Consulenza Geologica: Dott. Geol. Antonio Viviani

Responsabile V.I.A.: Ing. Rocco Sileo — A.R.I. ASSOCIAZIONE ARCHITETTURA INGEGNERIA

Consulenza Topografica: Geom. Rocco Galasso

N°	REVISIONE	DATA	RED.	APPR.
0	Emissione	10/2021	G.M.	R.S.

Scala : 1:40.000

Data : Ottobre 2021