

LEGENDA
 SCALA 1:5000

- Perimetro Parco Eolico
- Sottobacino Fiume Bradano (Torrente Fiumarella)
- Sottobacino Fiume Ofanto (Fiumara l'Arcidiaconata - Torrente Lapilloso)

 TORRE EOLICA

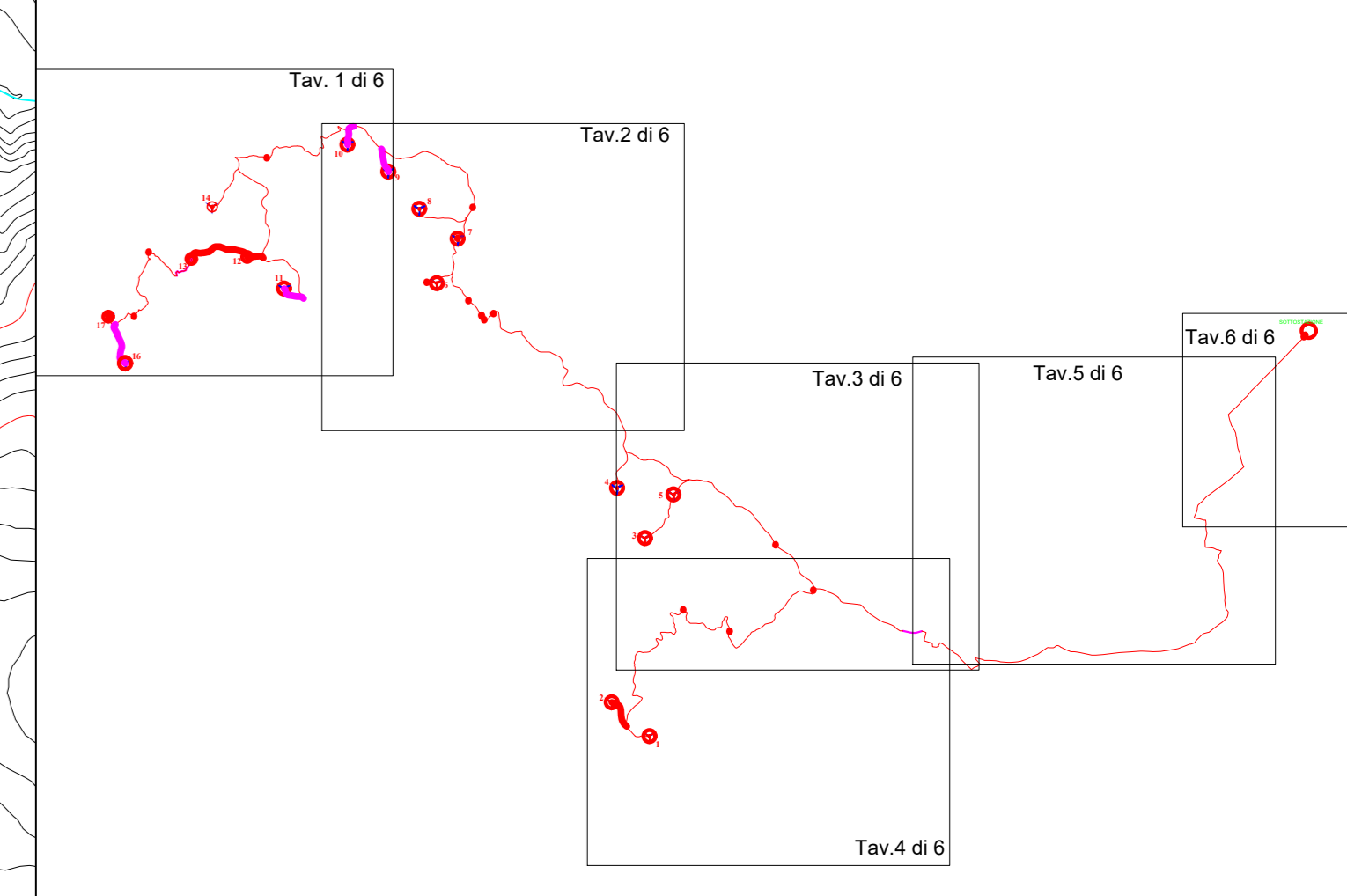

 **REGIONE BASILICATA**

 **PROVINCIA DI POTENZA**

 COMUNE DI FORENZA  COMUNE DI MASCHITO  COMUNE DI RIPACANDIDA

Committente :

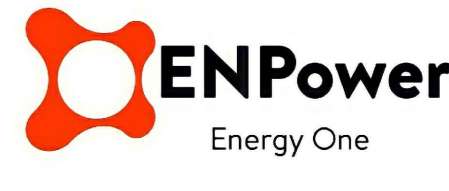

Oggetto : PROGETTO DEFINITIVO "PARCO EOLICO PIANO DELLA SPINA"

Titolo : **COROGRAFIA DEI BACINI** Tavola : **A.16.a12**
 1 di 6

Progettista Architettonico/Elettronico : Ing. Paolo Battistella
 Consulenza Geologica : Dott. Geol. Antonio Viviani

Responsabile V.I.A. : Ing. Rocco Sileo
 Consulenti Forestali :  A.d.R. s.r.l.s.
 Dott. G. Marcantonio
 Consulenza Topografica : Geom. Rocco Galasso

				Scala : 1:5000	
				Data : Dicembre 2021	
N°	REVISIONE	DATA	RED.	APPR.	
0		11/2021	G.M.	R.S.	

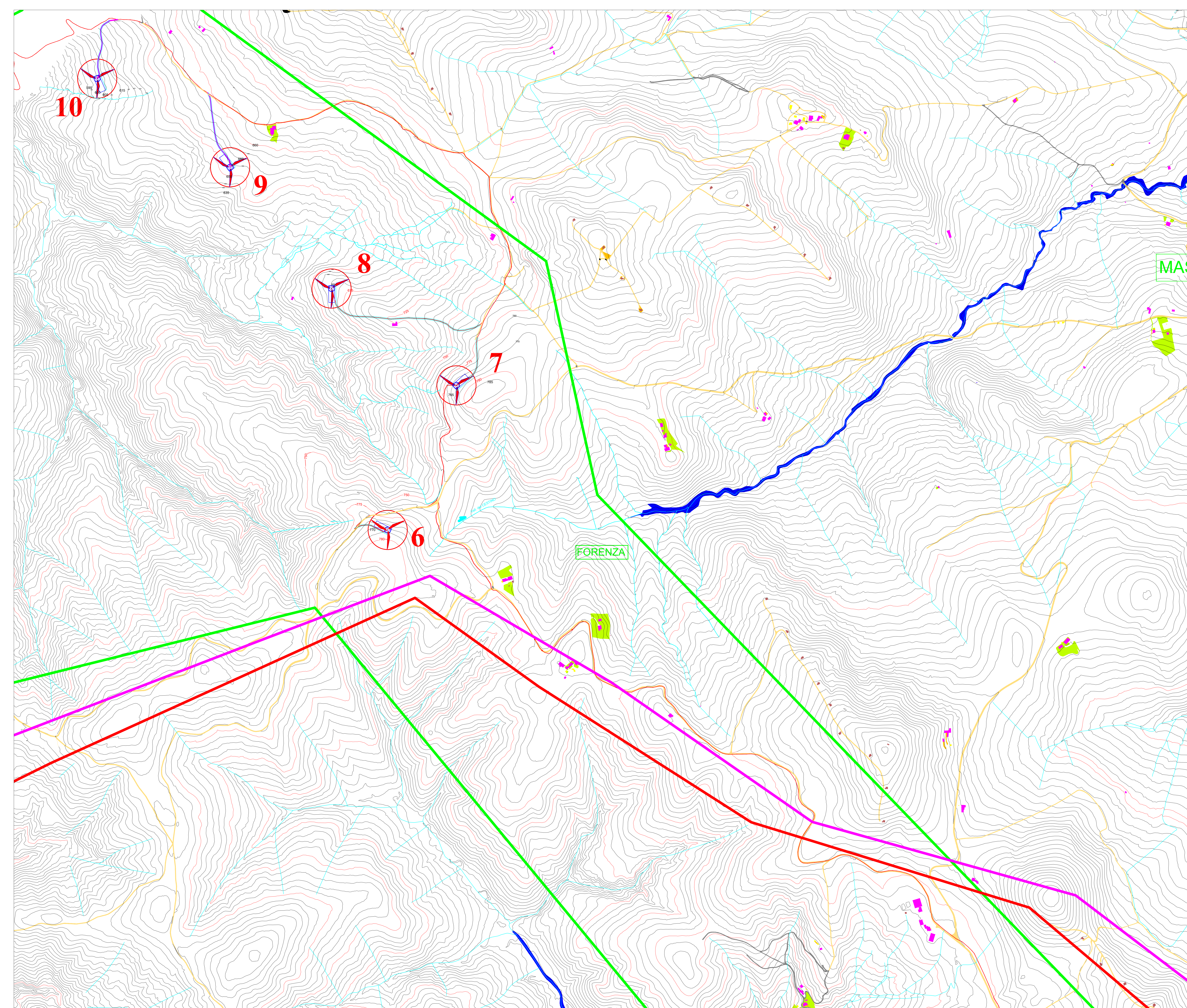

LEGENDA
 SCALA 1:5000

- Perimetro Parco Eolico
- Sottobacino Fiume Bradano (Torrente Fiumarella)
- Sottobacino Fiume Ofanto (Fiumara l'Arcidiaconata - Torrente Lapilloso)

TORRE EOLICA

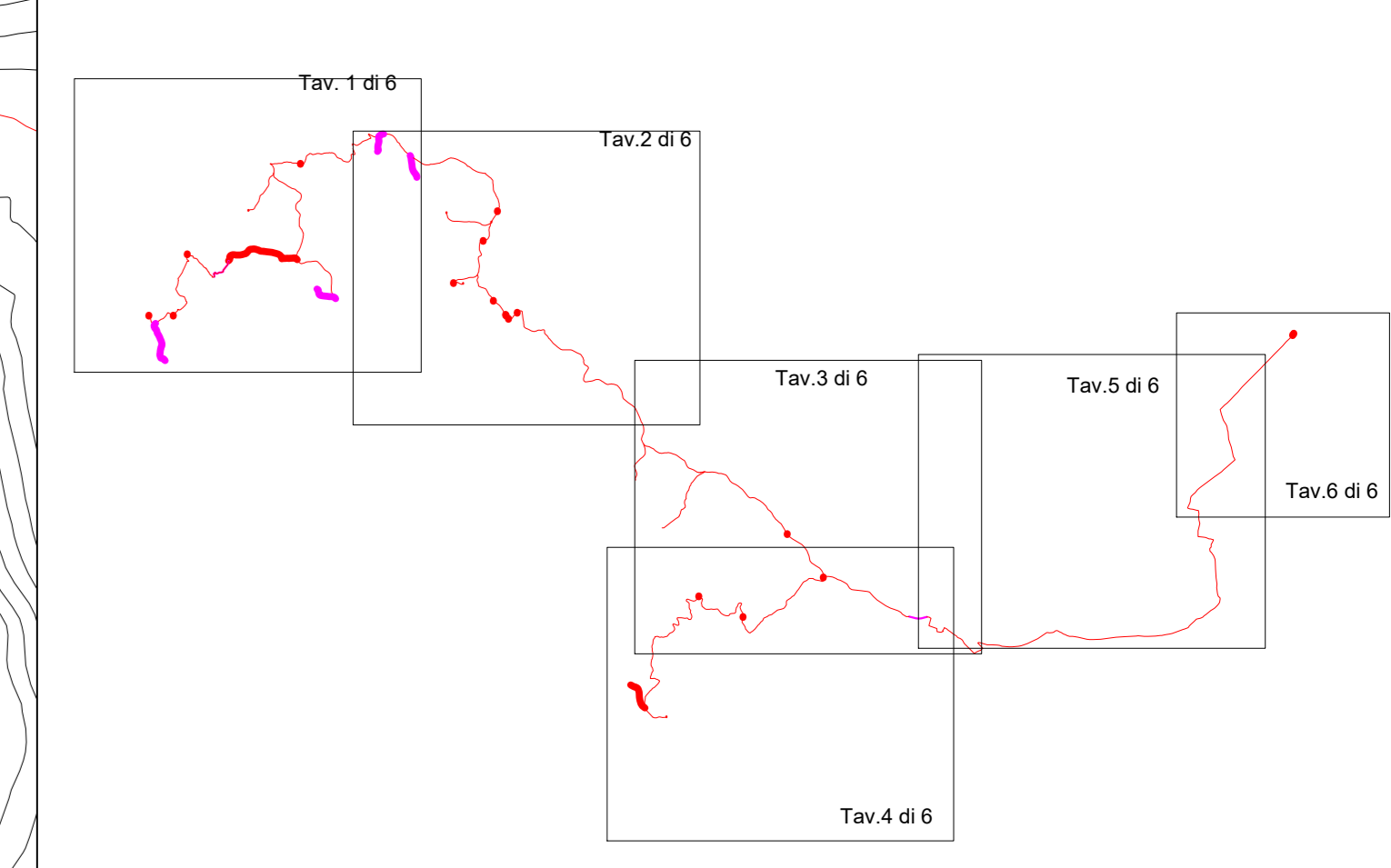

REGIONE BASILICATA
PROVINCIA DI POTENZA

COMUNE DI FORENZA
 COMUNE DI MASCHITO
 COMUNE DI RIPACANDIDA

Committente : ENPower Energy One

Oggetto : PROGETTO DEFINITIVO "PARCO EOLICO PIANO DELLA SPINA"

Titolo : COROGRAFIA DEI BACINI **Tavola :**
A.16.a12
2 di 6

Progettista Architettonico/Elettronico: Ing. Paolo Battistella	Consulenza Geologica: Dott. Geol. Antonio Viviani
Responsabile V.I.A. Ing. Rocco Sileo Consulenti Forestali: Dott. G. Marcantonio	Consulenza Topografica: Geom. Rocco Galasso

Scala : 1:5000					
Data : Dicembre 2021					
N°	REVISIONE	DATA	RED.	R.S.	APPR.

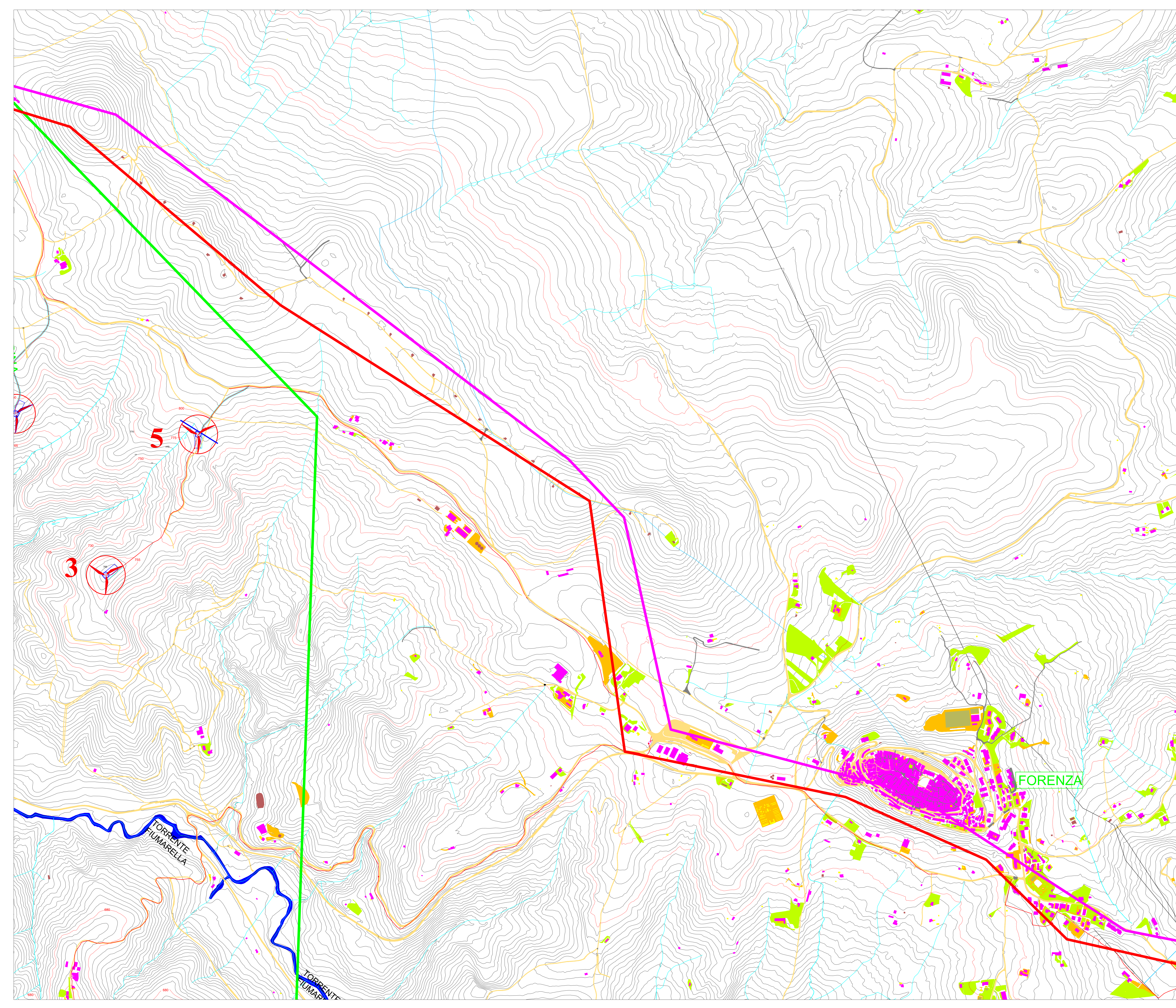

LEGENDA
SCALA 1:5000

- Perimetro Parco Eolico
- Sottobacino Fiume Bradano (Torrente Fiumarella)
- Sottobacino Fiume Ofanto (Fiumara l'Arcidiaconata - Torrente Lapilloso)

TORRE EOLICA

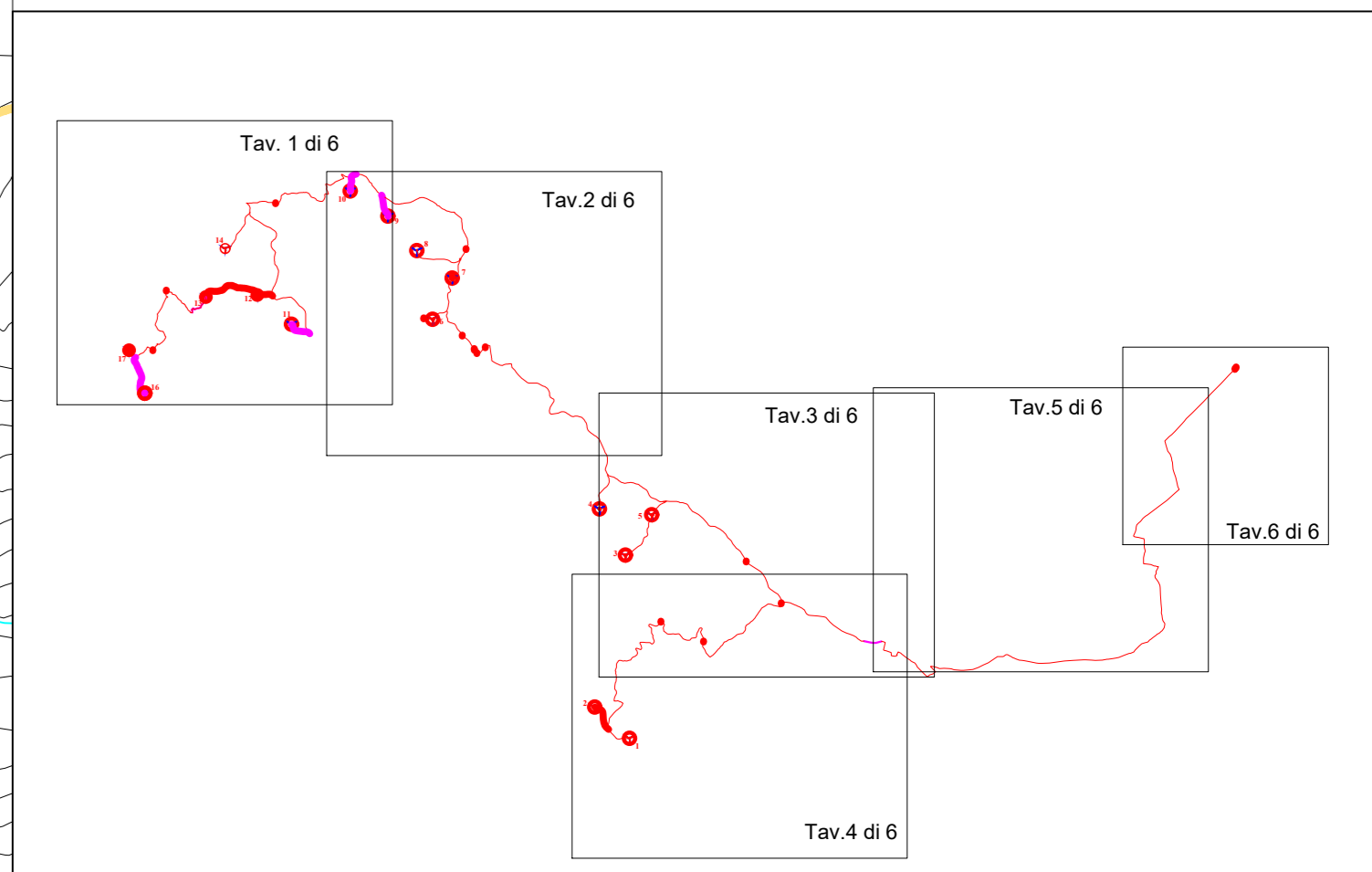

REGIONE BASILICATA
PROVINCIA DI POTENZA
 COMUNE DI FORENZA COMUNE DI MASCHITO COMUNE DI RIPACANDIDA

Committente :

Oggetto : PROGETTO DEFINITIVO "PARCO EOLICO PIANO DELLA SPINA"

Titolo : **COROGRAFIA DEI BACINI** Tavola : **A.16.a12**
3 di 6

Progettista Architettonico/Elettrotecnico : **Ing. Paolo Battistella** Consulenza Geologica : **Dott. Geol. Antonio Viviani**

Responsabile V.I.A. : **Ing. Rocco Sileo** Consulenza Forestale : **Dott. G. Marcantonio** Consulenza Topografica : **Geom. Rocco Galasso**

				Scala : 1:5000	
				Data : Dicembre 2021	
0	Emissione	11/2021	G.M.	R.S.	
N°	REVISIONE	DATA	RED.	APPR.	

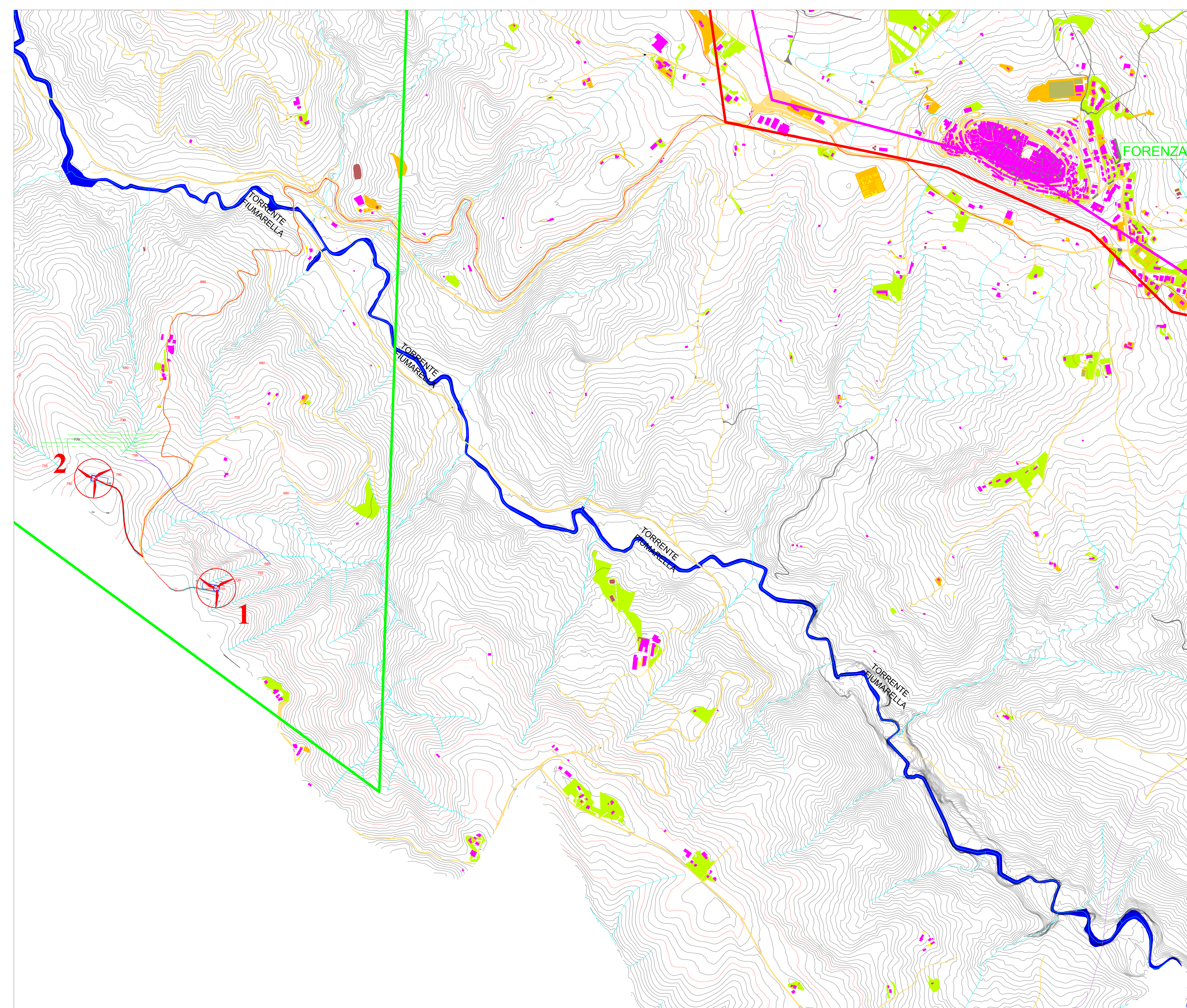

LEGENDA
 SCALA 1:5000

- Perimetro Parco Eolico
- Sottobacino Fiume Bradano (Torrente Fiumarella)
- Sottobacino Fiume Ofanto (Fiumara l'Arcidiaconata - Torrente Lapilloso)

TORRE EOLICA

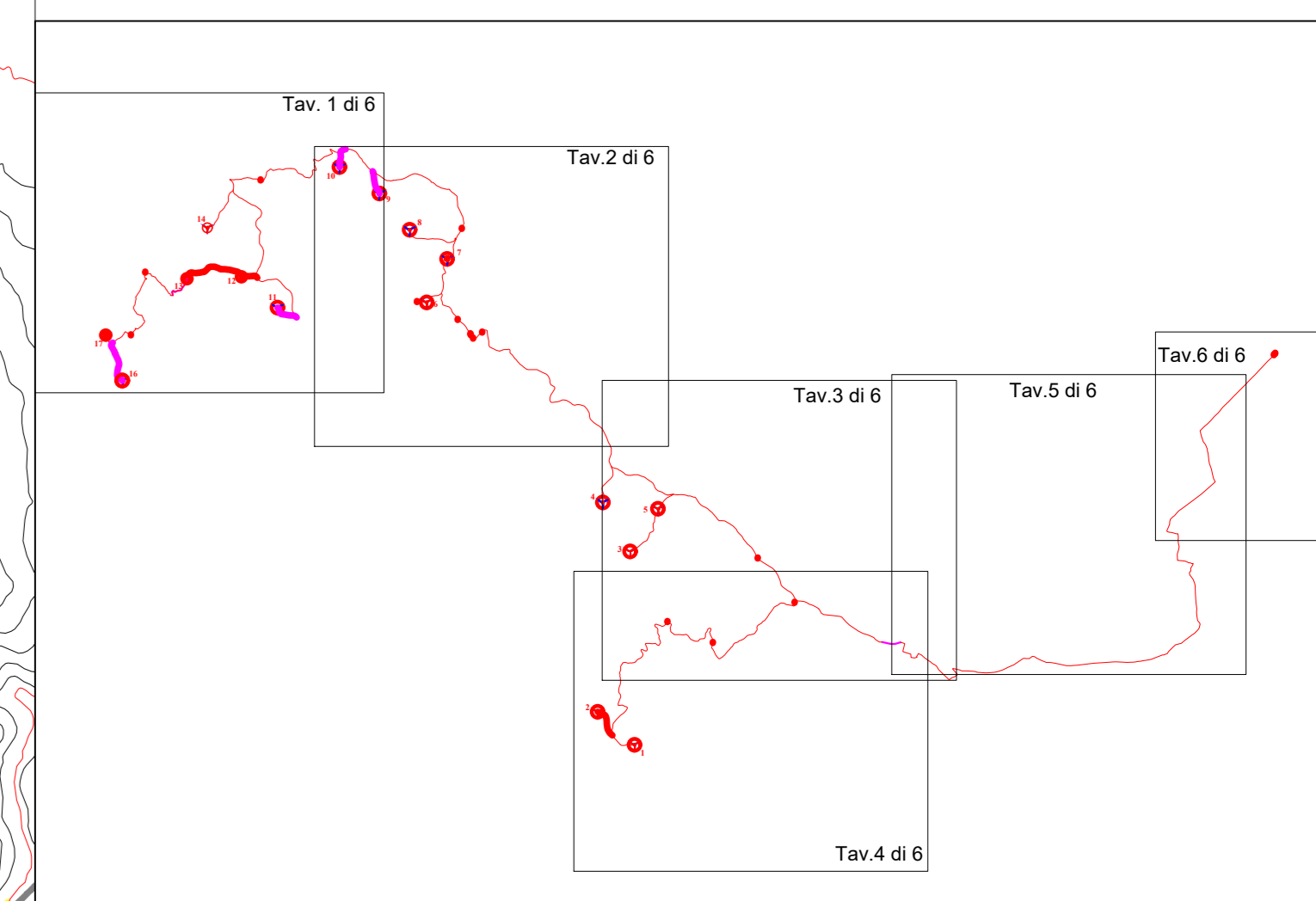

REGIONE BASILICATA

PROVINCIA DI POTENZA

COMUNE DI FORENZA COMUNE DI MASCHITO COMUNE DI RIPACANDIDA

Committente :

ENPower
Energy One

Oggetto : PROGETTO DEFINITIVO "PARCO EOLICO PIANO DELLA SPINA"

Titolo : **COROGRAFIA DEI BACINI** Tavola : **A.16.a12**
 4 di 6

Progettista Architettonico/Elettrotecnico : **Ing. Paolo Battistella** Consulenza Geologica : **Dott. Geol. Antonio Viviani**

Responsabile V.I.A. : **Ing. Rocco Sileo** Consulenza Topografica : **Geom. Rocco Galasso**
 Consulente Forestale : **Dott. G. Marcantonio** **A.d.R. s.r.l.s.** INGEGNERIA, ARCHITETTURA, TOPOGRAFIA

				Scala : 1 : 5000	
				Data : Dicembre 2021	
0	Emissione	11/2021	G.M.	R.S.	
N°	REVISIONE	DATA	RED.	APPR.	

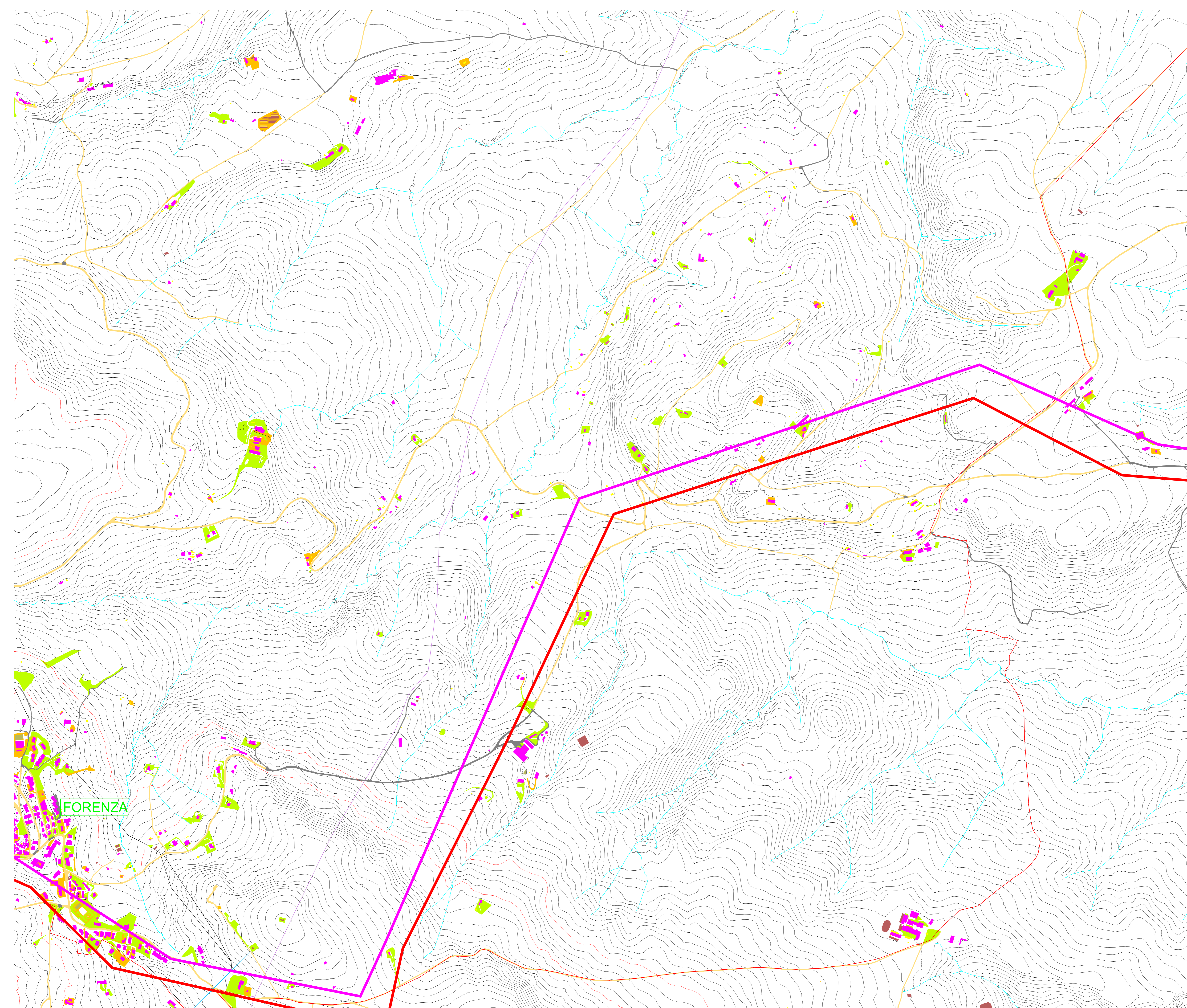

LEGENDA
 SCALA 1:5000

- Perimetro Parco Eolico
- Sottobacino Fiume Bradano (Torrente Fiumarella)
- Sottobacino Fiume Ofanto (Fiumara l'Arcidiaconata - Torrente Lapilloso)

TORRE EOLICA

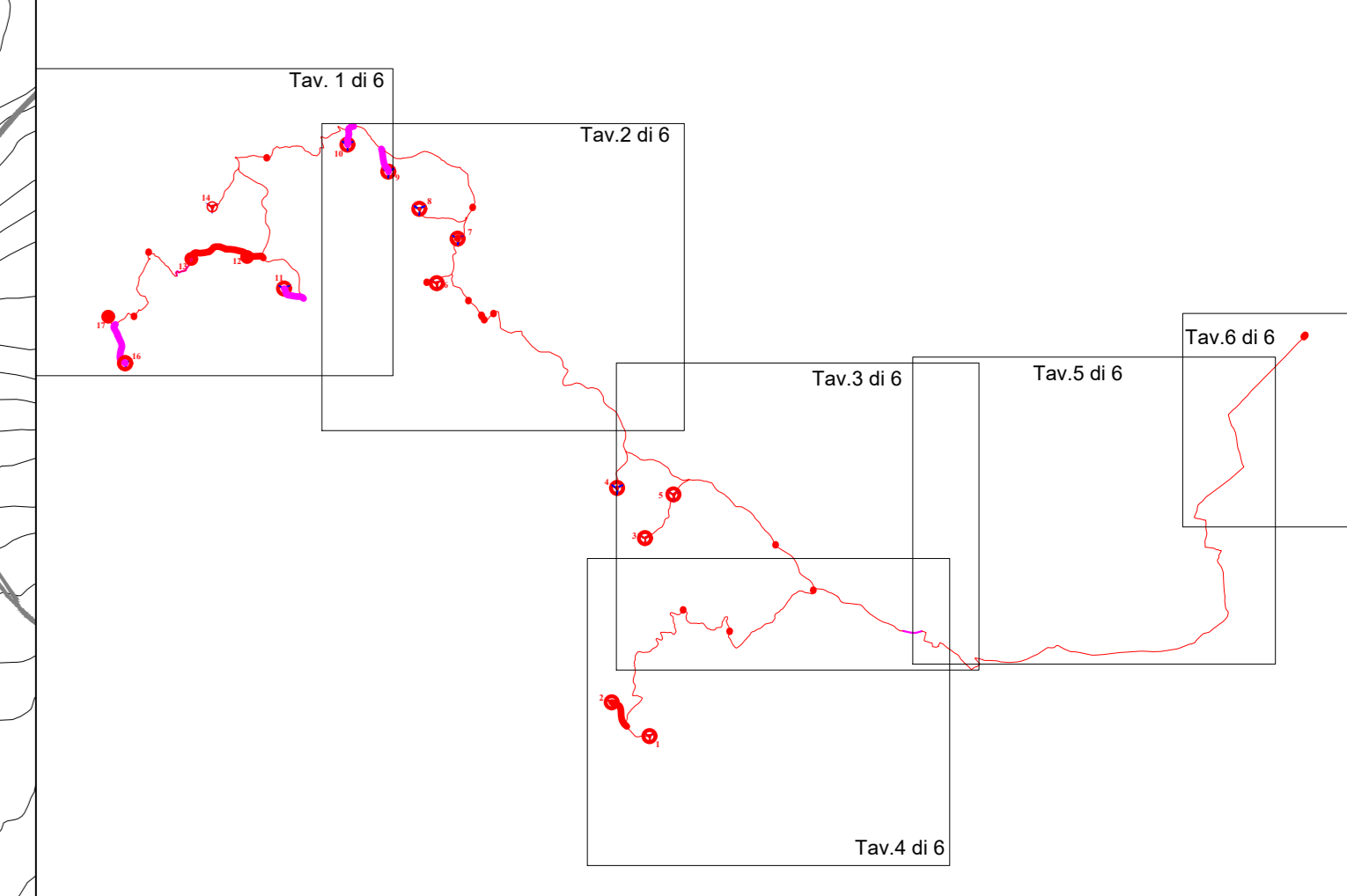

REGIONE BASILICATA

PROVINCIA DI POTENZA

COMUNE DI FORENZA COMUNE DI MASCHITO COMUNE DI RIPACANDIDA

Committente :

ENPower
Energy One

Oggetto : PROGETTO DEFINITIVO "PARCO EOLICO PIANO DELLA SPINA"

Titolo : **COROGRAFIA DEI BACINI** Tavola : **A.16.a12**
5 di 6

Progettista Architettonico/Elettrotecnico : **Ing. Paolo Battistella** Consulenza Geologica : **Dott. Geol. Antonio Viviani**

Responsabile V.I.A. / Consulente Forestale : **Ing. Rocco Sileo** / **Dott. G. Marcantonio** Consulenza Topografica : **Geom. Rocco Galasso**

				Scala : 1: 5000	
				Data : Dicembre 2021	
0	Emissione	11/2021	G.M.	R.S.	
N°	REVISIONE	DATA	RED.	APPR.	

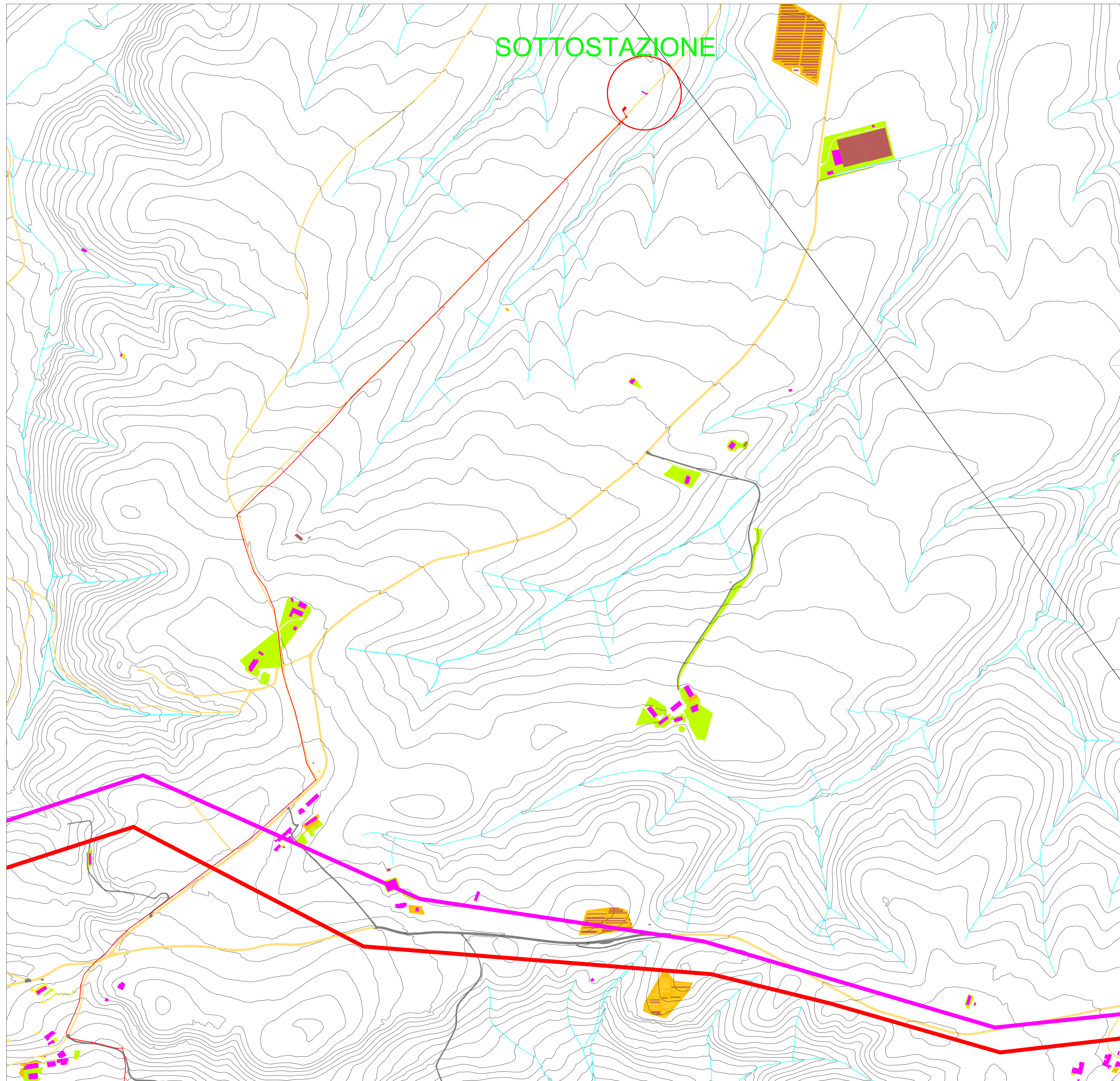

SOTTOSTAZIONE

LEGENDA
 SCALA 1:5000

- Perimetro Parco Eolico
- Sottobacino Fiume Bradano (Torrente Fiumarella)
- Sottobacino Fiume Ofanto (Fiumara l'Arcidiaconata - Torrente Lapilloso)

TORRE EOLICA

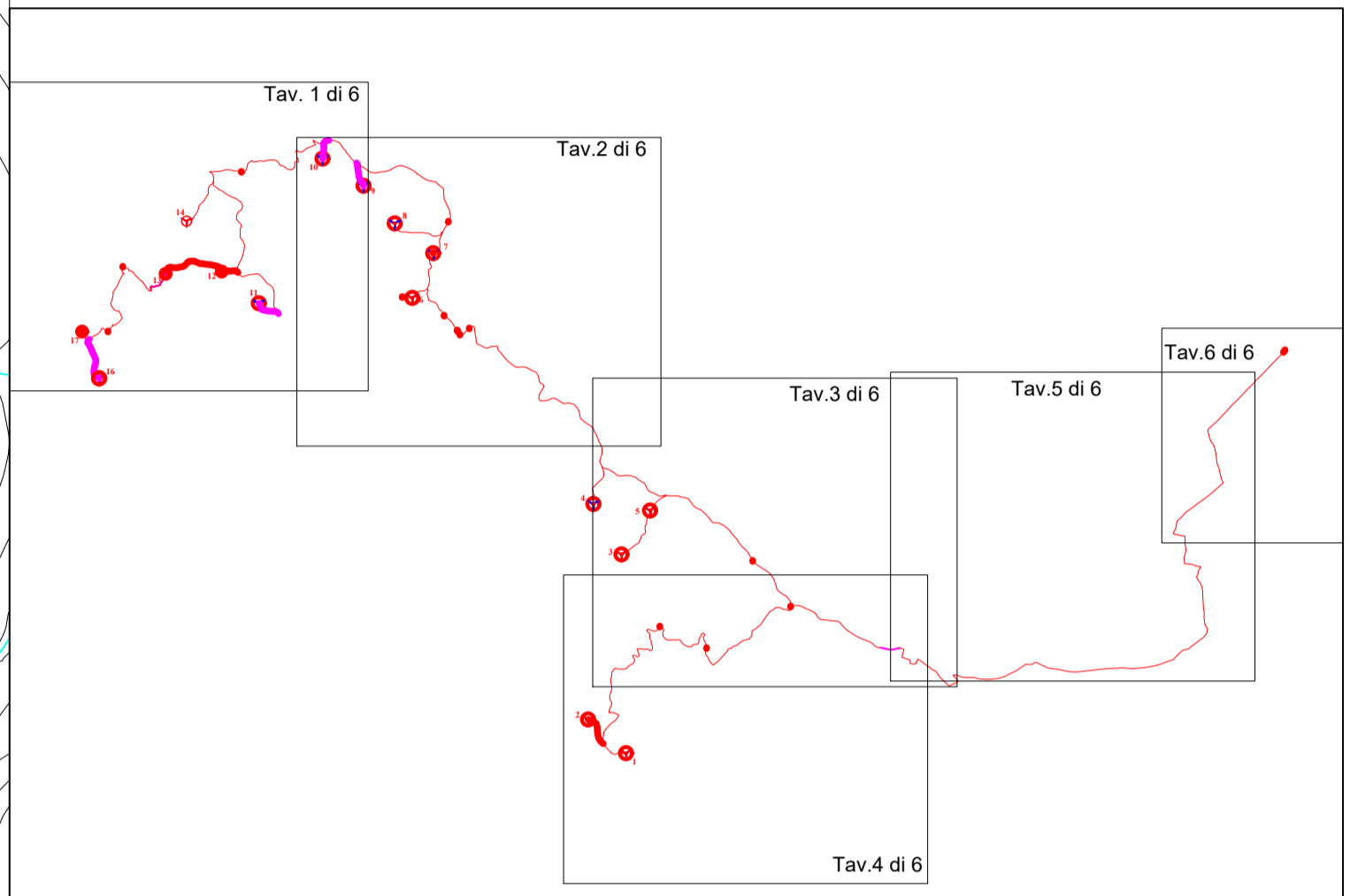

REGIONE BASILICATA

PROVINCIA DI POTENZA

COMUNE DI FORENZA
 COMUNE DI MASCHITO
 COMUNE DI RIPACANDIDA

Committente :

Oggetto : PROGETTO DEFINITIVO "PARCO EOLICO PIANO DELLA SPINA"

Titolo : **COROGRAFIA DEI BACINI** Tavola : **A.16.a12**
6 di 6

- Progettista Architettonico/Elettrotecnico : Ing. Paolo Battistella	- Consulenza Geologica : Dott. Geol. Antonio Viviani
- Responsabile V.I.A.: Ing. Rocco Sileo - Consulente Forestale: Dott. G. Marcantonio	<div style="text-align: center;"> A.d.R. s.r.l.s. <small>INGEGNERIA - ARCHITETTURA TOPOGRAFIA</small> </div> - Consulenza Topografica : Geom. Rocco Galasso

Scala : 1: 5000			
Data : Dicembre 2021			
0	Emissione	11/2021	G.M. R.S.
N°	REVISIONE	DATA	RED. APPR.