

Legenda

- Aerogeneratori
- Cavidotto
- Pista
- Progetto
- SE Tema
- SSE
- Limiti comunali
- Vincolo idrogeologico R.D. 3267/23

MILIZIA NAZIONALE
COORTE DI POTENZA
provincia di potenza
PLANIMETRIA DEL VINCOLO IDROGEOLOGICO

PROV. DI POTENZA
COM. DI MASCHITO
MAPPA CATASTALE
del
COMUNE DI FORENZA
PROVINCIA DI POTENZA

LEGGENE

— LIMITE DEI BACINI E DELLE PARTI DEI BACINI
— LIMITE DELLE ZONE ASSOGGETTATE AL VINCOLO
— TERRENI COMPRESI NELLE SUEBETTE ZONE
— LIMITE DEI TERRENI ESCLUSI DAL VINCOLO
— TERRETTORIO NON ANCORA ASSOGGETTATO

LETTERE CHE DISTINGUONO I BACINI E LE ZONE
NUMERI CHE DISTINGUONO I TERRENI D

A.B.C.D.
I II
1 2

Visto: IL PRIMO SENIORE
comandante la coorte
- *S. B. Sigani* -
L'IS
per copie confer
POTENZA
L'ISPETTORE F
firmato M. Lucer

REGIONE BASILICATA

PROVINCIA DI POTENZA

COMUNE DI FORENZA COMUNE DI MASCHITO COMUNE DI RIPACANDIDA

Committente : **ENPower**
Energy One

Oggetto : PROGETTO DEFINITIVO
"PARCO EOLICO PIANO DELLA SPINA"

Titolo : **Carta dei vincoli dell'area: vincolo idrogeologico R.D 1923** Tavola : **A.16.a.4.d**
Tav.1 di 3

Progettista Architettonico/Elettrotecnico : **Ing. Paolo Battistella** Consulenza Geologica : **Dott. Geol. Antonio Viviani**

Responsabile V.I.A. : **Ing. Rocco Sileo** Consulenza Topografica : **Geom. Rocco Galasso**

Scala : 1:10.000
Data : Ottobre 2021

0	250	500	1.000	m
---	-----	-----	-------	---

0	10/2021	D.M.	R.S.	
N°	REVISIONE	DATA	RED.	APPR.

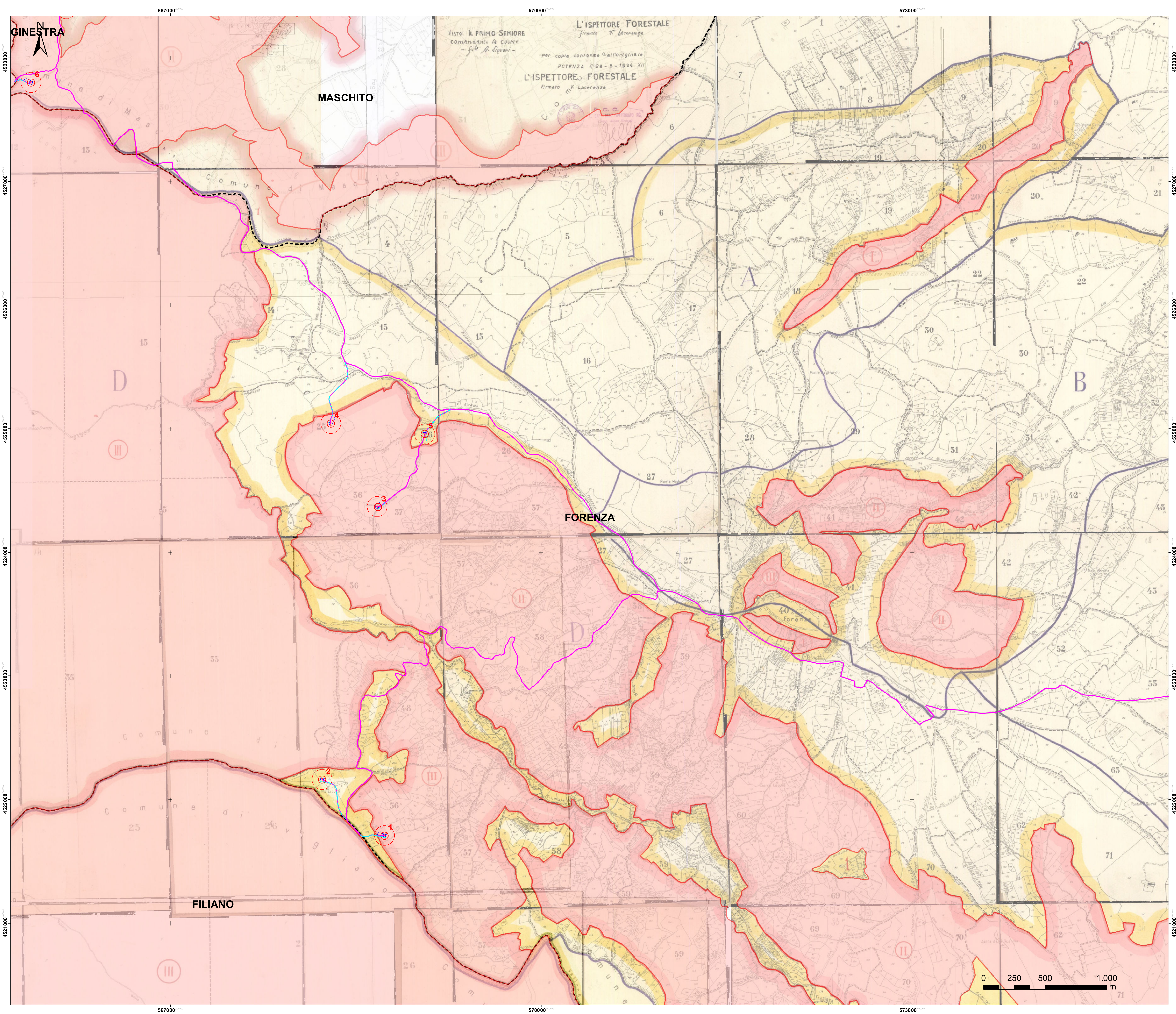

- Legenda**
- Aerogeneratori
 - Cavidotto
 - Pista
 - Progetto
 - SE Tema
 - SSE
 - Limiti comunali
 - Vincolo idrogeologico R.D. 3267/23

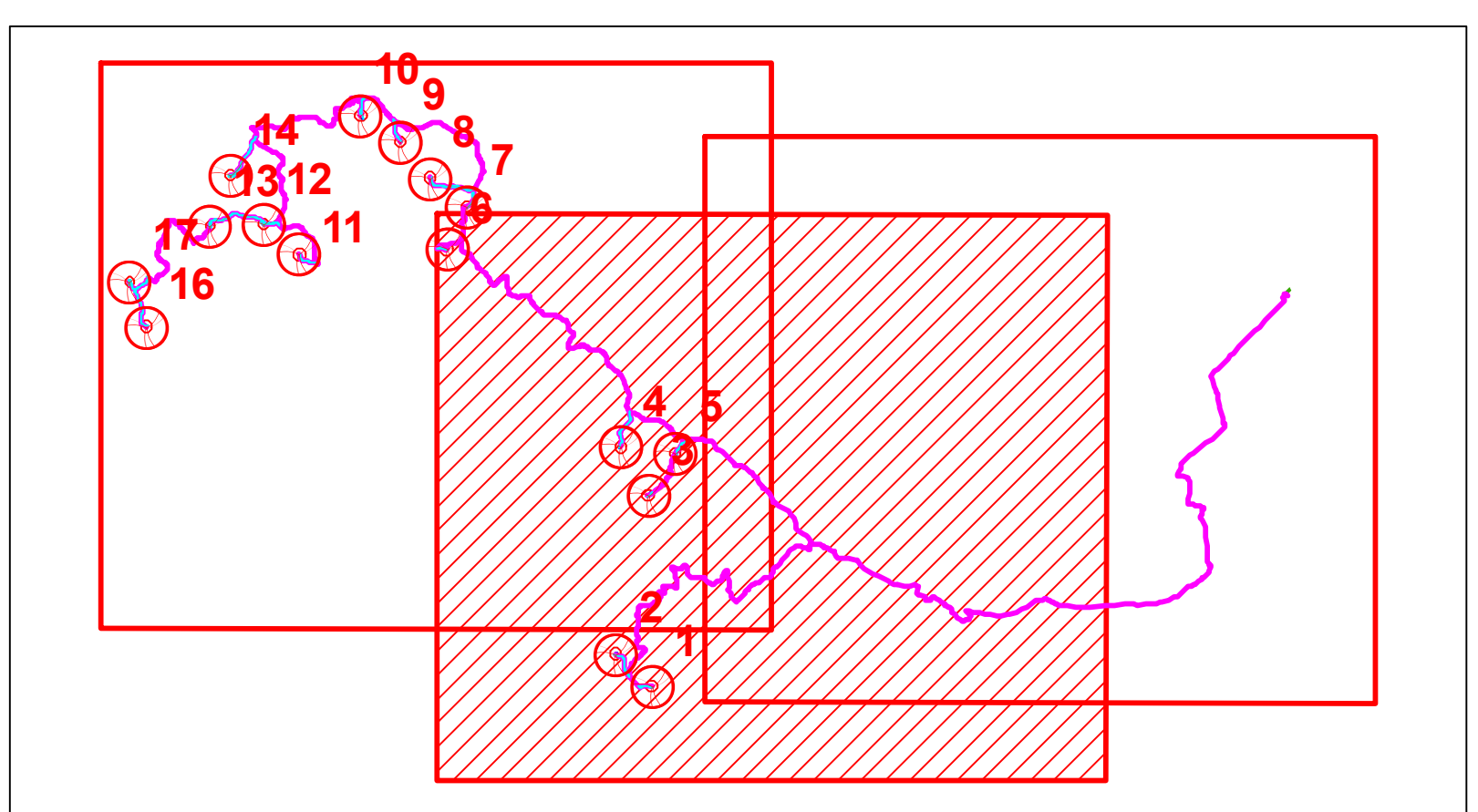

REGIONE BASILICATA	
PROVINCIA DI POTENZA	
Committente :	
Oggetto :	
PROGETTO DEFINITIVO "PARCO EOLICO PIANO DELLA SPINA"	
Titolo :	
Carta dei vincoli dell'area: vincolo idrogeologico R.D 1923	
Tavola :	
A.16.a.4.d Tav.2 di 3	
<small>Progettista Architettonico/Elettrotecnico:</small>	<small>Consulenza Geologica:</small>
Ing. Paolo Battistella	Dott. Geol. Antonio Viviani
<small>Responsabile V.I.A.:</small>	<small>Consulenza Topografica:</small>
Ing. Rocco Sileo	Geom. Rocco Galasso
INGEGNERIA - ARCHITETTURA TOPOGRAFIA	
Scala :	
1:10.000	
Data :	
Ottobre 2021	
<small>0</small> Emissione	<small>10/2021</small> D.M. R.S.
<small>N°</small> REVISIONE	<small>DATA</small> RED. APPR.

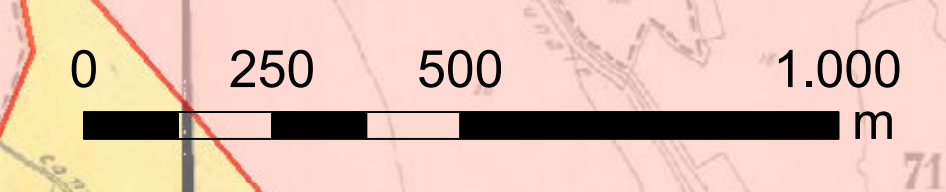

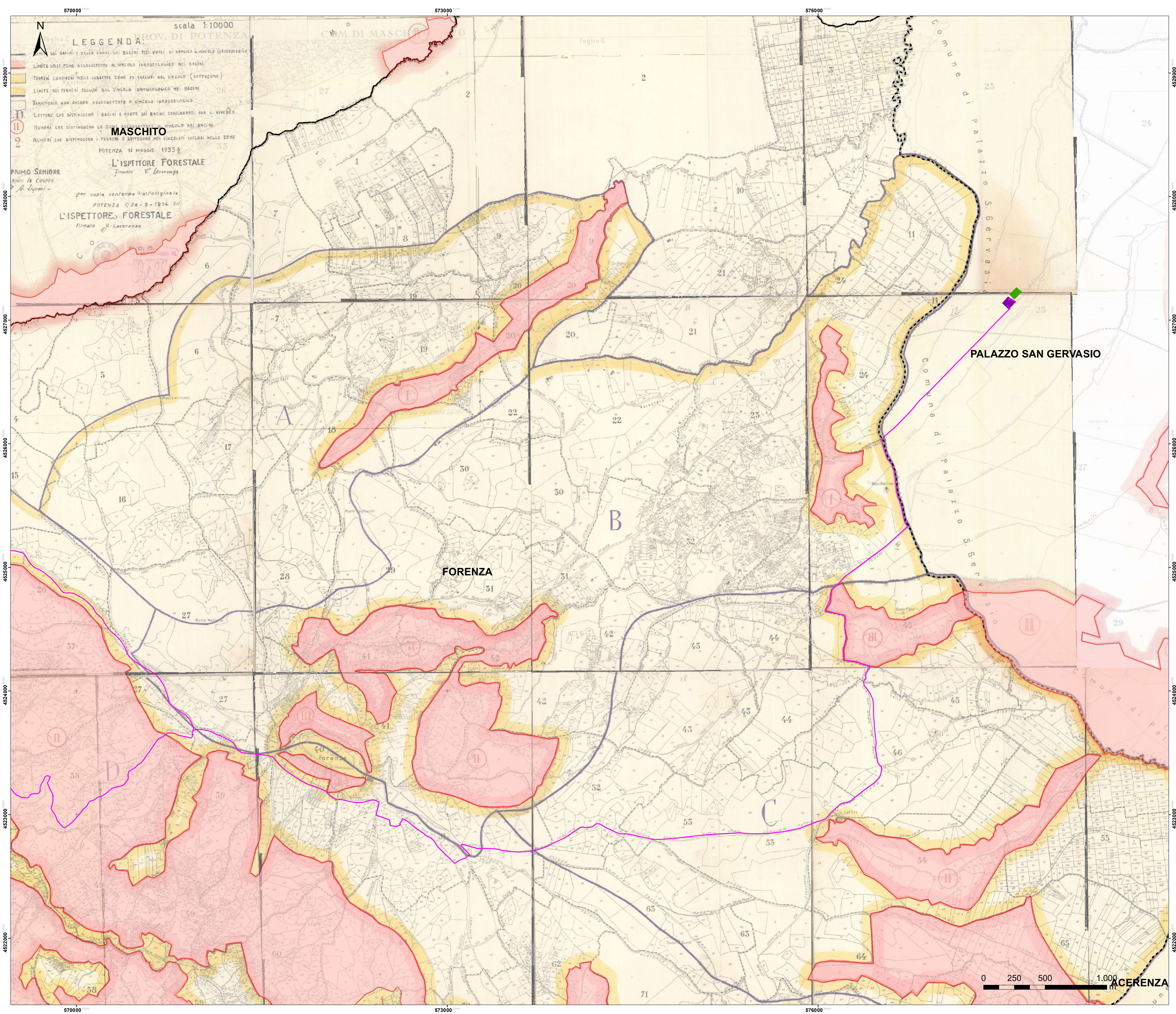

LEGENDA:
 scala 1:10000
 PROV. DI POTENZA
 COM. DI MASCHITO
 Foglio 6
 Comune di Palazzo S. Gervasio

LIMITI DELLE ZONE ASSOGGETTE AL VINCOLO IDROLOGICO NEI BACINI
 TERRENI COMPRESI NELLE SOTTOTTE ZONE ED ESCLUSI DAL VINCOLO (SOTTOTTE ZONE)
 LIMITI DEI TERRENI ESCLUSI DAL VINCOLO IDROLOGICO NEI BACINI
 TERRITORIO NON ANCORA ASSOGGETTO AL VINCOLO IDROLOGICO
 LETTERE CHE DISTINGUONO I BACINI E PARTE DEI BACINI CONSIDERATI PER IL VINCOLO
 NUMERI CHE DISTINGUONO LE ZONE ASSOGGETTE AL VINCOLO NEI BACINI
 NUMERI CHE DISTINGUONO I TERRENI O SOTTOTTE ZONE NON VINCOLATI INCLUSE NELLE ZONE

MASCHITO
 POTENZA 10 MAGGIO 1933
 L'ISPETTORE FORESTALE
 firmato V. Lacerenza

PRIMO SEMIORE
 alla Corte
 firmato A. Lacerenza

per copia conforme all'originale
 POTENZA 26-D-1934 XII
 L'ISPETTORE FORESTALE
 firmato V. Lacerenza

- Legenda**
- Aerogeneratori
 - Cavidotto
 - Pista
 - Progetto
 - SE Tema
 - SSE
 - Limiti comunali
 - Vincolo idrologico R.D. 3267/23

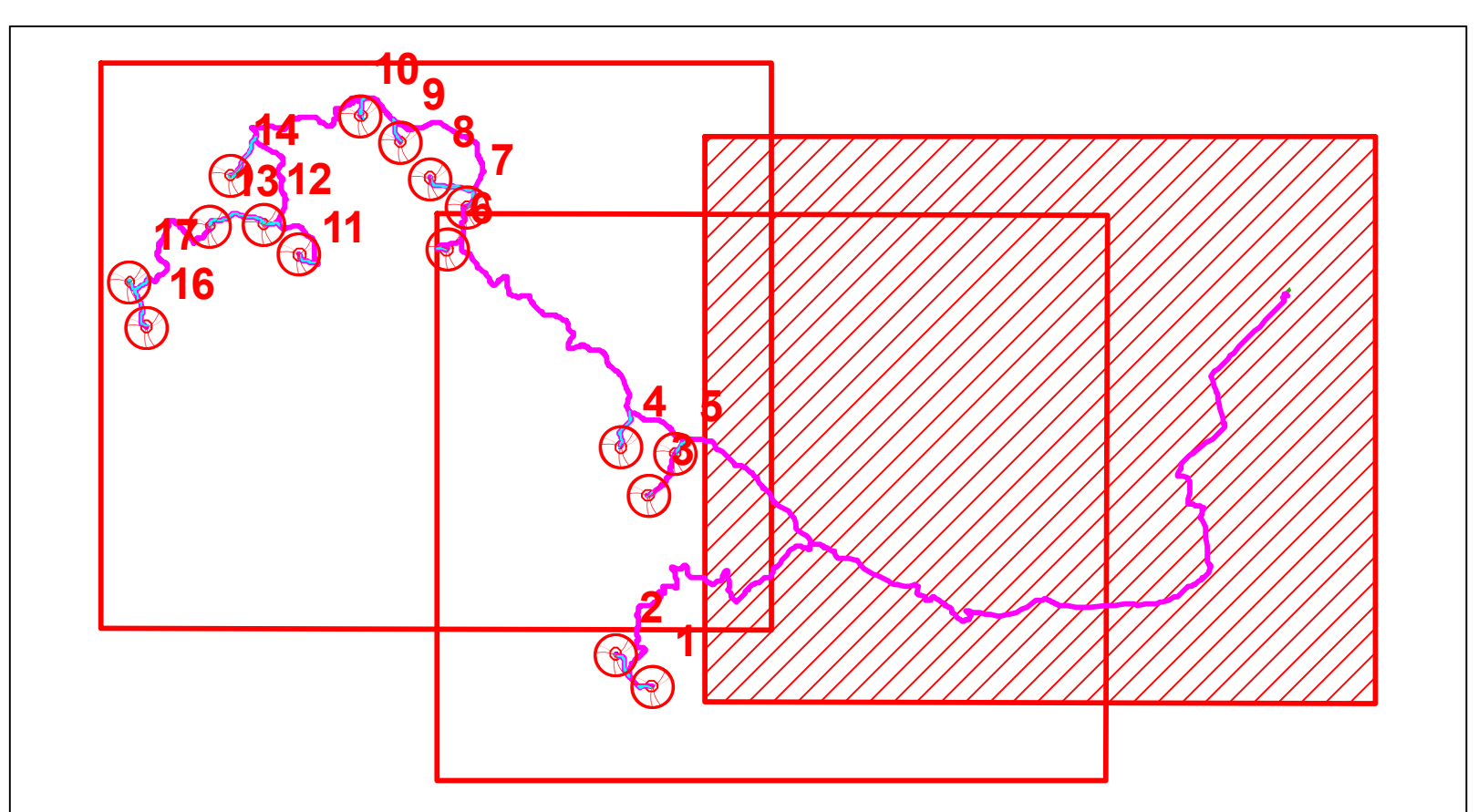

PALAZZO SAN GERVASIO

FORENZA

ACERENZA

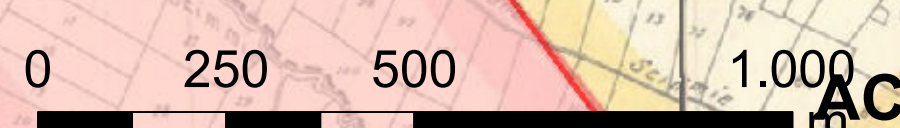

		REGIONE BASILICATA
		PROVINCIA DI POTENZA
Committente:		
Oggetto:		
PROGETTO DEFINITIVO "PARCO EOLICO PIANO DELLA SPINA"		
Titolo:		Tavola:
Carta dei vincoli dell'area: vincolo idrogeologico R.D 1923		A.16.a.4.d Tav.3 di 3
Progettista Architettonico/Elettronico:	Consulenza Geologica:	
Ing. Paolo Battistella	Dott. Geol. Antonio Viviani	
Responsabile V.I.A.:	Consulenza Topografica:	
Ing. Rocco Sileo	Geom. Rocco Galasso	
		Scala : 1:10.000
		Data : Ottobre 2021
0 Emissione	10/2021	D.M. R.S.
N°	REVISIONE	DATA RED. APPR.