Firmato digitalmente da
FRANCESCO CARMINE CUCCARESE
CN = CUCCARESE FRANCESCO CARMINE
C = IT

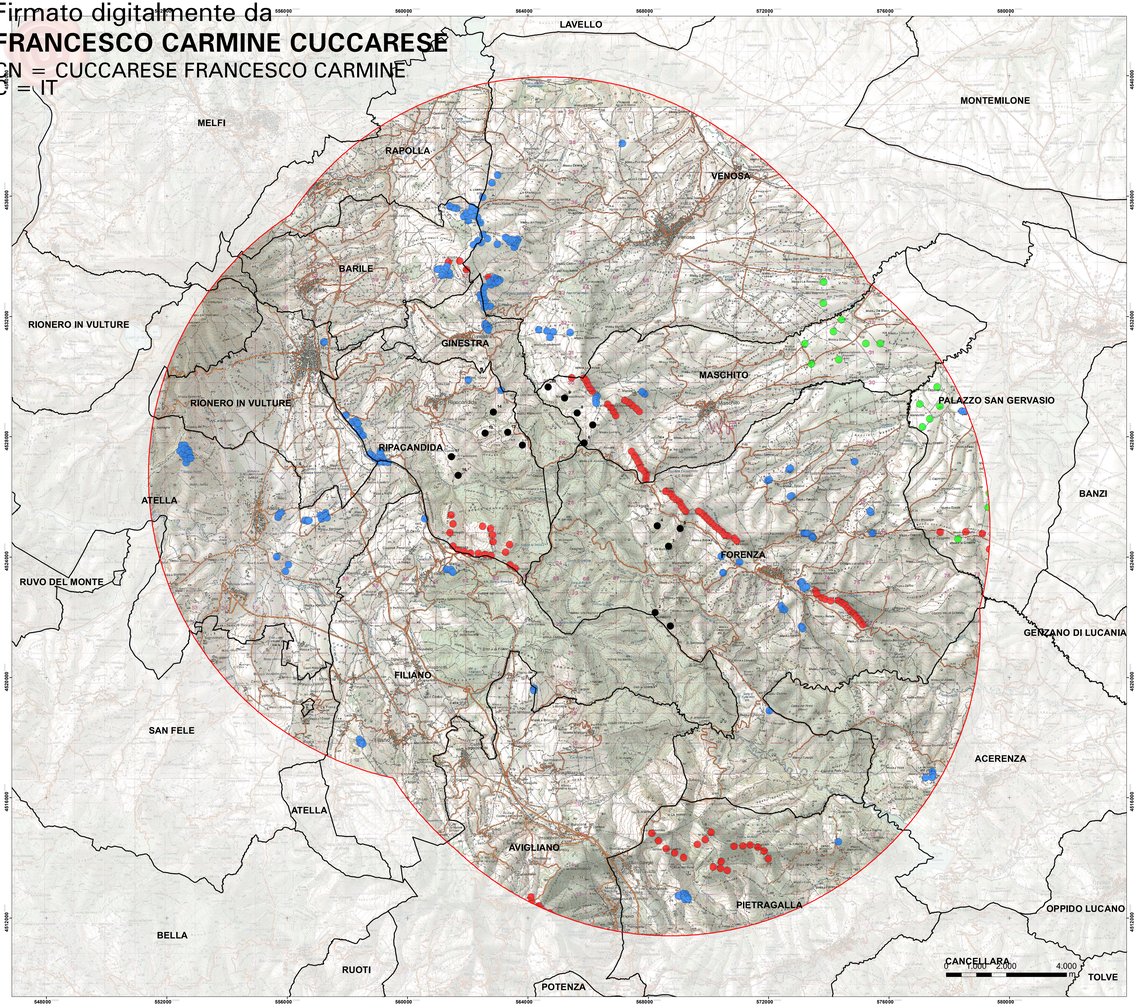

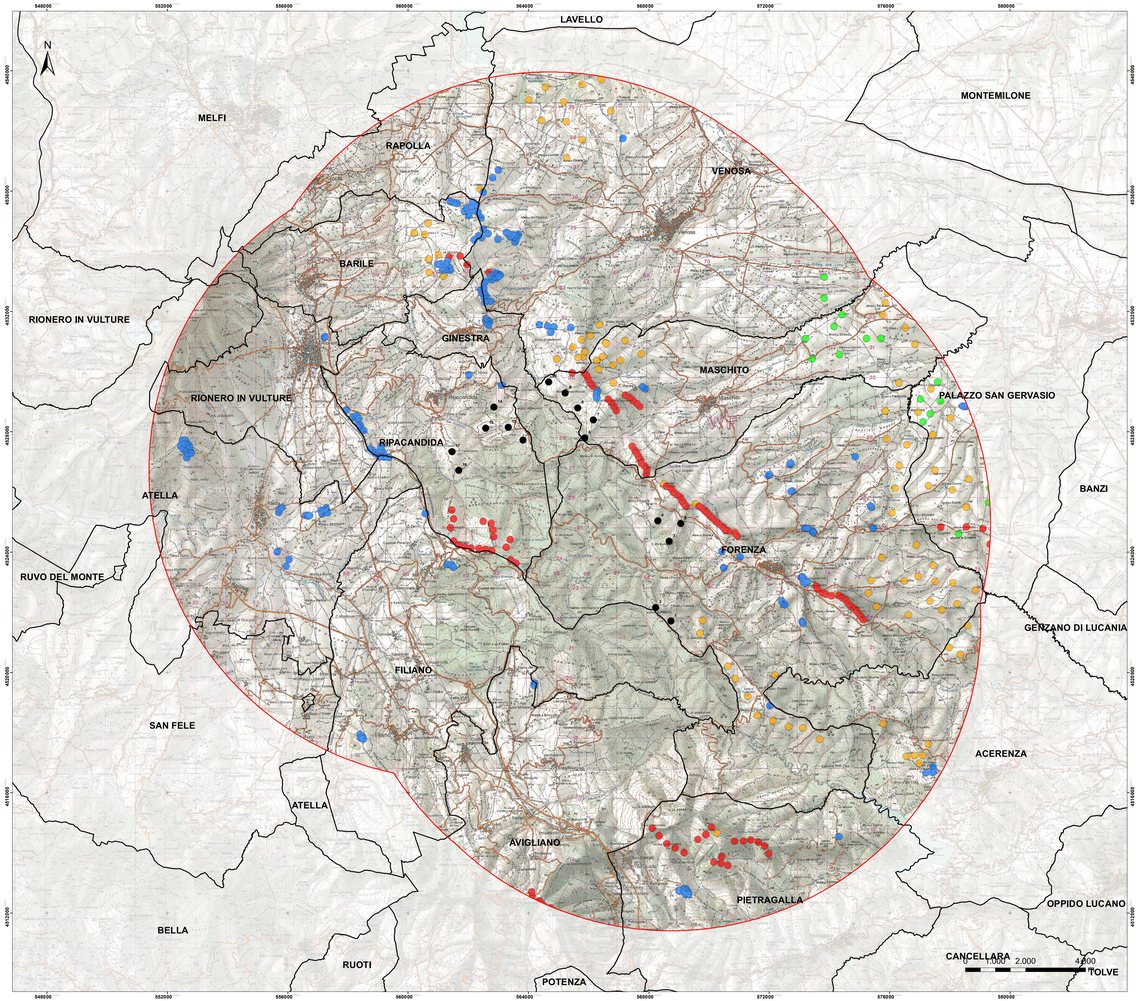

Legenda

- Aerogeneratori
- Minieolico
- Impianti eolici grande generazione in esercizio
- Impianti eolici grande generazione autorizzati
- Impianti eolici in corso di autorizzazione

- Area vasta
- Limiti comunali Basilicata

REGIONE BASILICATA

PROVINCIA DI POTENZA

COMUNE DI FORENZA — COMUNE DI MASCHITO — COMUNE DI RIPACANDIDA

Committente :

ENPower
Energy One

Oggetto : PROGETTO DEFINITIVO "PARCO EOLICO PIANO DELLA SPINA"

Titolo : **Planimetria effetto cumulo**

Tavola : **A.17.3**

Progettista Architettura/Ingegneria: Ing. Paolo Battistella

Consulenza Geologica: Dott. Geol. Antonio Viviani

Responsabile L.r.e.: Ing. Rocco Sileo — A.R.L. Studio Associato Ingegneria - Architettura - Consulenze

Consulenza Topografica: Geom. Rocco Galasso

N°	REVISIONE	DATA	RED	APPR.
0	Emissione	10/2021	G.M.	R.S.

Scala : 1:40.000

Data : Ottobre 2021