Firmato digitalmente da
FRANCESCO CARMINE CUCCARESE
CN = CUCCARESE FRANCESCO CARMINE
C = IT

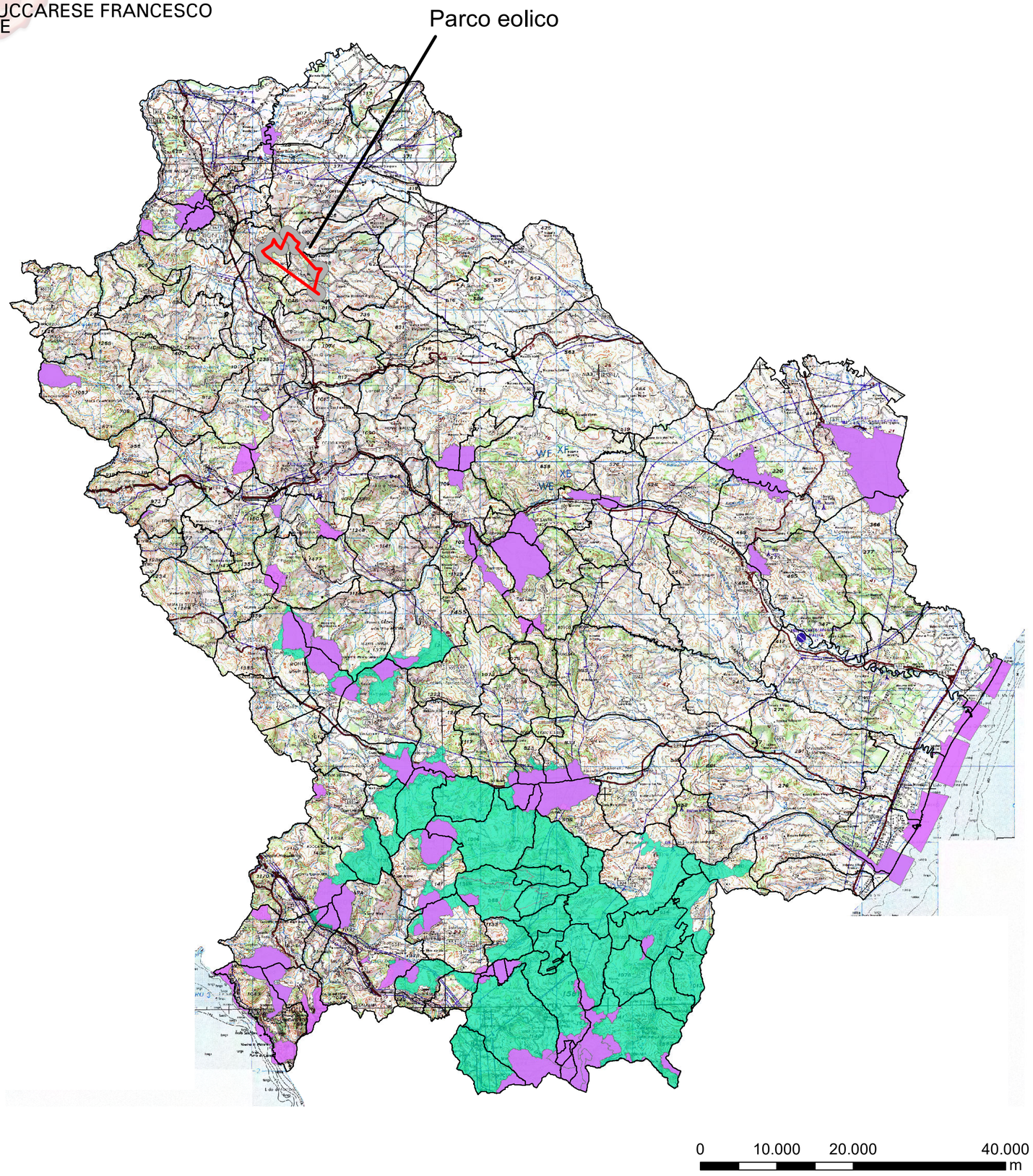

Legenda

- Perimetro parco eolico art.52 c.1 L.R. n. 38/2018
- ZSC
- ZPS
- Buffer 1000 m area parco

REGIONE BASILICATA

PROVINCIA DI POTENZA

COMUNE DI FORENZA
COMUNE DI MASCHITO
COMUNE DI RIPACANDIDA

Committente :

ENPower
Energy One

Oggetto :

PROGETTO DEFINITIVO
"PARCO EOLICO PIANO DELLA SPINA

Titolo :

Interferenza del progetto con i siti individuati dalla L.R 54/2015: Siti rete natura 2000

Tavola :

A.17.6.13

- Progettista Architettonico/Elettromecc.:
Ing. Paolo Battistella

- Consulenza Geologica :
Dott. Geol. Antonio Viviani

- Responsabile V.I.A:
Ing. Rocco Sileo

A.d.R. s.r.l.s.
INGEGNERIA - ARCHITETTURA TOPOGRAFIA

- Consulenza Topografica :
Geom. Rocco Galasso

N°	REVISIONE	DATA	RED.	APPR.
0	Emissione	10/2021	D.M.	R.S.

Scala : 1:400.000

Data : Ottobre 2021