

INQUADRAMENTO TERRITORIALE

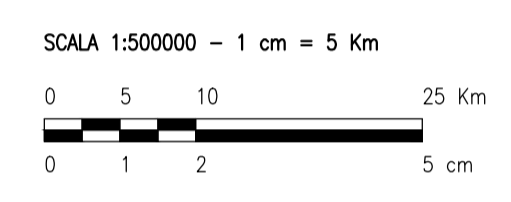

LEGENDA

- SITO

LEGENDA

- SITO CATASTALE
- RECINZIONE IN PROGETTO
- VIABILITA' SP13 - INGRESSO / USCITA
- VIABILITA' SP20
- VIABILITA' SS16
- ACCESSO STRADALE NORD
- ACCESSO STRADALE SUD

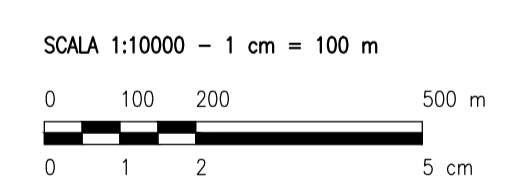

0		SA	RF	LC	10/2021
REV.	DESCRIZIONE	DISCEN.	CONTROL.	APPROV.	DATA

**Montana**

Montana SpA  
Via Carlo Azeglio Fumagalli, 6  
20143 Milano  
Miro (sede certificata ISO) | Brescia | Palermo | Cagliari | Roma

Tel. +39 02 54118173  
Fax +39 02 54129966  
www.montanaenergy.com  
Cap. Soc. 600.000,00 €

DNV-GL  
ISO 9001 | ISO 14001

Comittente: **TS ENERGY 3 SRL**  
VIA REINELLA 0 - 71017  
TORREMAGIORE (FG)

Progettati: **ING. LAURA CONTI**  
Iscritta all'Ordine degli Ingegneri della Provincia di Pavia al n. 1726

Oggetto: **IMPIANTO INTEGRATO AGRIVOLTICO COLLEGATO ALLA RTN**  
**POTENZA NOMINALE 20 MW**  
**COMUNE DI SAN SEVERO**  
**PROGETTO DEFINITIVO**

Tavola: **INDICAZIONE PERCORSO VIABILISTICO** N. Tav. **11**

N. Riv. **2748\_4499\_SSCAP\_PD\_T11\_REV0\_INDICAZIONE PERCORSO VIABILISTICO** Scala **1:10000**

E' VIETATA LA RIPRODUZIONE DI QUESTO DOCUMENTO SENZA PREVENTIVA AUTORIZZAZIONE SCRITTA DELLA MONTANA SPA