

1:15.000

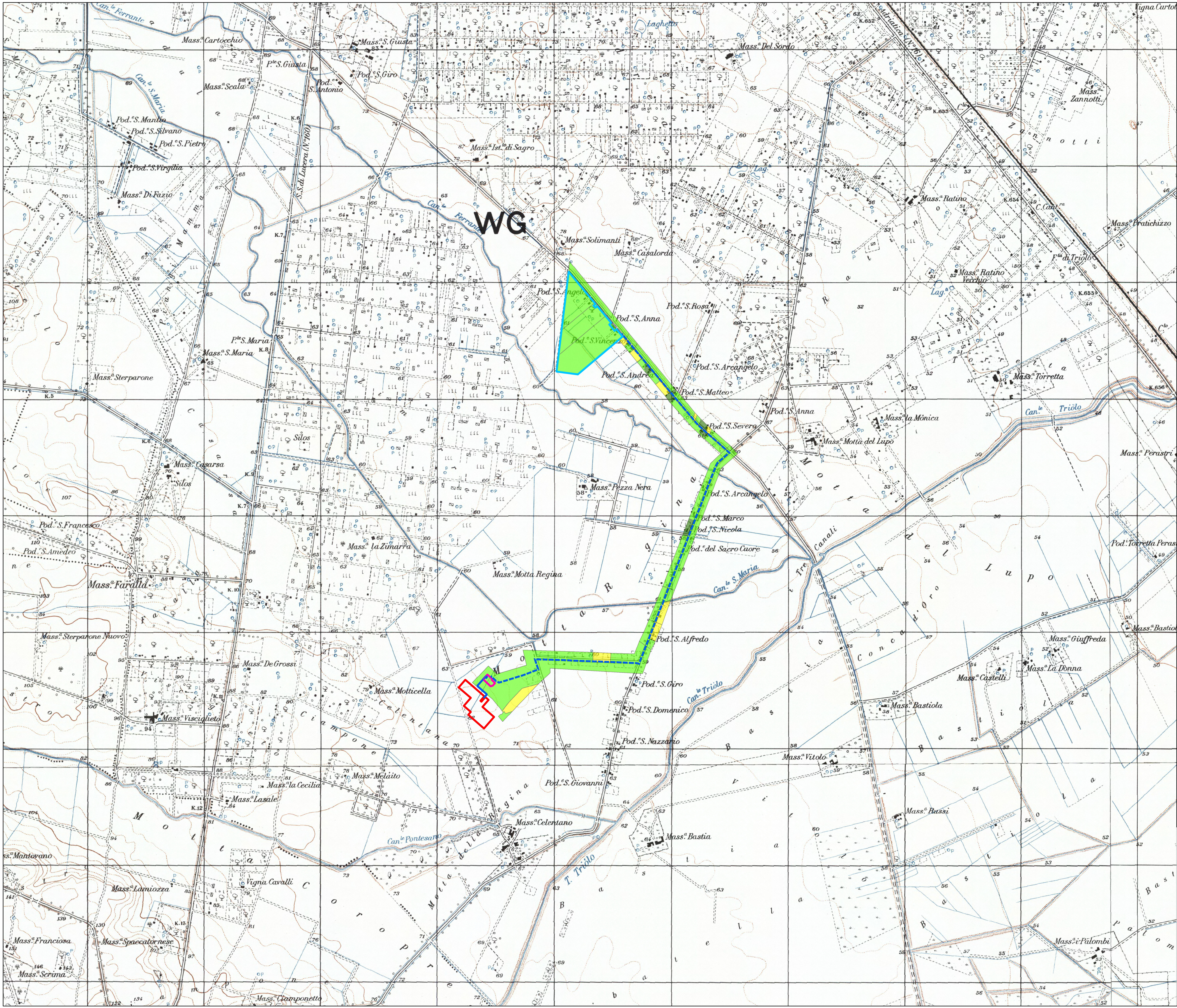
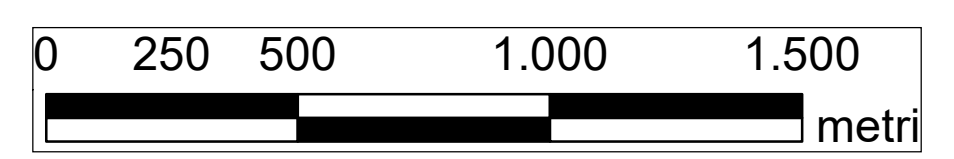

WG

**Legenda**

- cavidotto
- parco agrivoltatico
- sottostazione elettrica
- stazione elettrica

**visibilità**

- buona
- sufficiente
- nulla

0	250	500	1.000	1.500	metri
---	-----	-----	-------	-------	-------

**Montana**

TS ENERGY 3 SRL  
 VIA RENELLA 3 - 71017  
 TORREMAGIORE (FG)

ING. LAURA CONTI  
 iscritta all'Ordine degli Ingegneri della Provincia di Pavia al n. 1726

IMPIANTO INTEGRATO AGRIVOLTATICO COLLEGATO ALLA RTN  
 POTENZA NOMINALE 20 MW  
 COMUNE DI SAN SEVERO  
 PROGETTO DEFINITIVO

Tavola A 2 - Carta della visibilità

A 2

2748\_4499\_SSCAP\_PO\_T07\_REV01\_INQUADRAMENTO CATASTALE IMPIANTO

È VIETATA LA RIPRODUZIONE DI QUESTO DOCUMENTO SENZA PREVENTIVA AUTORIZZAZIONE SCRITTA DELLA MONTANA SPA