

CARTA DEI BENI PAESAGGISTICI Dlgs 42/2004 - art.142 c

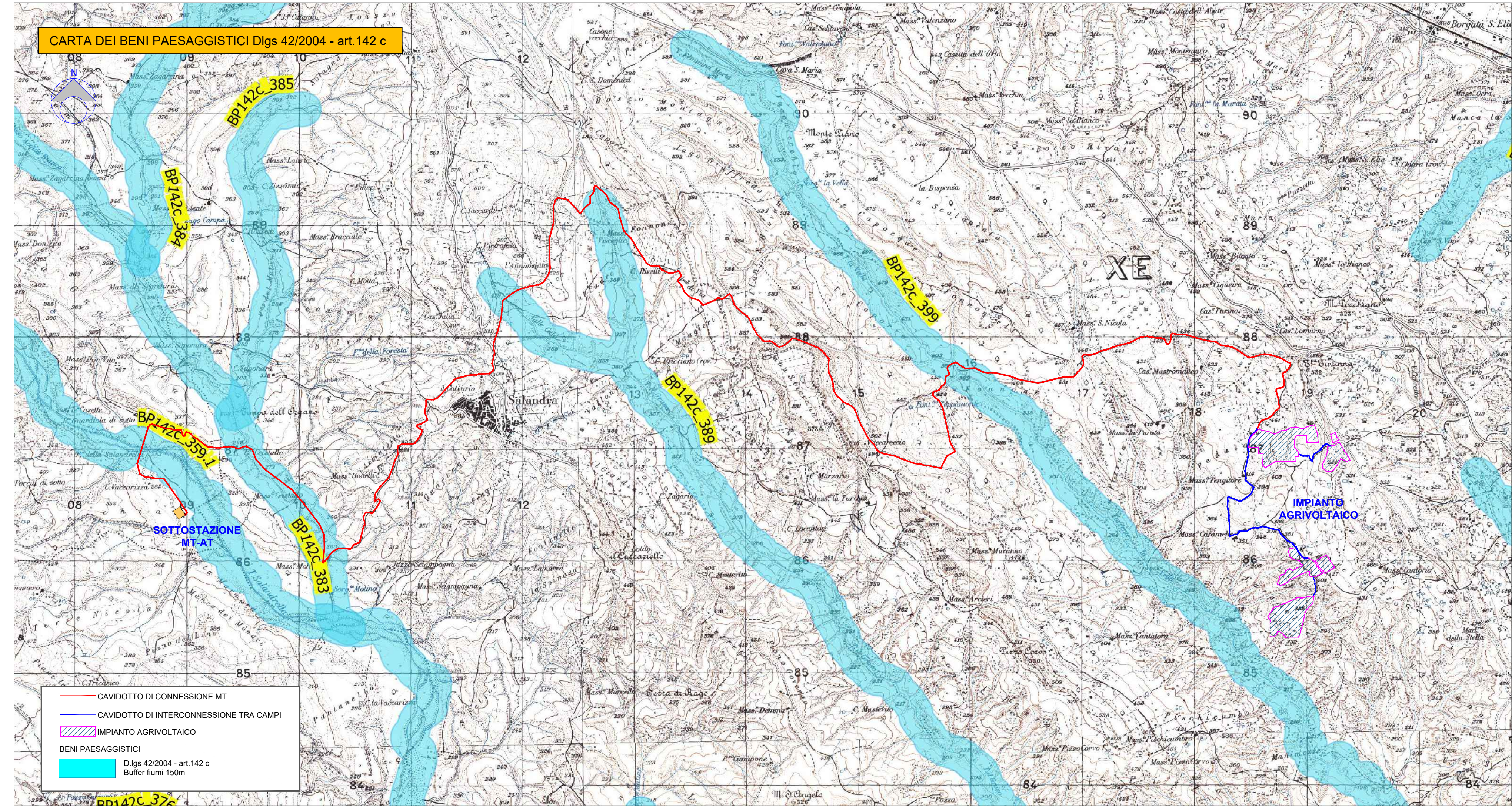

— CAVIDOTTO DI CONNESSIONE MT
— CAVIDOTTO DI INTERCONNESSIONE TRA CAMPI
 IMPIANTO AGRIVOLTAICO
BENI PAESAGGISTICI
 Dlgs 42/2004 - art.142 c
 Buffer fiumi 150m



"CARAMELLE"		
MR	11/21	Firma
Rev.	Descrizione e Revisione	Emesso

GVC SERVIZI DI INGEGNERIA Via della Pineta 1 - 85100 - Potenza email: info@gvincingegneria.it website: www.gvincingegneria.it C.F. e P.IVA 0173760767 P.E.C. gvcstf@gvopec.it Direttore Tecnico: dott. ing. MICHELE RESTAINO	Nuova Atlantide soc. coop. a r.l. Località Palazzo snc - 75011 Accettura - Matera email: progettazione@nuovaatlantide.com Direttore Tecnico: geol. ANTONIO DI BIASE Collaboratore per il progetto: geol. TOMMASO SANTOCHRISTO "Nuova Atlantide" Società Cooperativa Località Palazzo snc - 75011 Accettura (MT)	Dott. Antonio Bruscella Piazza Alcide De Gasperi 27 - 85100 - Potenza email: antonio Bruscella@hotmail.it	Dott. agr. Paolo Castelli Viale Croce Rossa 25 - 90144 - Palermo email: paolo.castelli@hotmail.it P.IVA 0546509826
	Dott. Antonio Bruscella Antonio Bruscella ANTONIO BRUSCELLA Architetto - Ordine n. 1088/PA Via S. Maria 10 - 85100 - Potenza	Dott. agr. Paolo Castelli Paolo Castelli ASSOCIAZIONE DEI DOTTORI AGRONOMI N. 1088/PA Via S. Maria 10 - 85100 - Potenza	

AMBRA SOLARE 14 s.r.l. Via Venti Settembre n.1 - 00187 ROMA, Italia ambrosolare14srl@legalmail.it C.F. e P.IVA 15946241005 SOCIETA' DEL GRUPPO POWERTIS s.r.l.	Powertis Via Tevere, 41 - 00198 ROMA, Italia www.powertis.com	Soltec Via Tevere, 41 - 00198 ROMA, Italia www.soltech.com
-----------------------------------------------------------------------------------------------------------------------------------------------------------------------------------	----------------------------------------------------------------------------	-------------------------------------------------------------------------

Comune	COMUNE DI FERRANDINA (MT)		COD. RIF	G/139/05/A/01/PD
Opera	PROGETTO PER LA REALIZZAZIONE DI UN IMPIANTO AGRIVOLTAICO DI POTENZA NOMINALE PARI A 19.994,88 kWp DENOMINATO "CARAMELLE" - UBICATO NEL COMUNE DI FERRANDINA (MT) - REGIONE BASILICATA		ELABORATO	FILE
Oggetto	PROGETTO DEFINITIVO CARTA DEI BENI PAESAGGISTICI art. 142. c Buffer Fiumi		Categoria	N.°
			PD	Scala 1:25.000
				A.12.a.4.3

Questo disegno è di nostra proprietà riservata a termini di legge e ne è vietata la riproduzione anche parziale senza nostra autorizzazione scritta