



"CARAMMELLE"

1	PROGETTO REV 00	MR	11/21	
REV.	DESCRIZIONE E REVISIONE	Sigla	Data	Firma
EMESSO				

<p><b>GVC</b> SERVIZI DI INGEGNERIA</p> <p>Via della Pineta 1 - 85100 - Potenza email: info@gvcingegneria.it - website: www.gvcingegneria.it C.F. e P.IVA 01737760767 P.E.C.: gvcsrl@gigapec.it</p> <p>Direttore Tecnico: dott. ing. MICHELE RESTAINO</p> <p>Collaboratori GVC s.r.l. per il progetto: dott. ing. GIORGIO MARIA RESTAINO dott. ing. CARLO RESTAINO dott. ing. ATTILIO ZOLFANELLI</p> <p><b>GVC s.r.l.</b> Direttore Tecnico Ing. Michele Restaino</p>	<p><b>Nuova Atlantide soc. coop. a r.l.</b></p> <p>Località Palazzo snc - 75011 Accettura - Matera email: progettazione@nuovaatlantide.com</p> <p>Direttore Tecnico: geol. ANTONIO DI BIASE</p> <p>Collaboratore per il progetto: geol. TOMMASO SANTOCHIRICO</p> <p>"Nuova Atlantide" Società Cooperativa Località Palazzo, s.n.c. - 75011 Accettura (MT)</p> <p><i>Antonio Di Biase</i></p> <p><i>Tommaso Santochirico</i></p> <p>ORIONE DEI GEOLOGI DI BASILICATA N. Iscritt. 257</p>	<p><b>Dott. Antonio Bruscella</b></p> <p>Piazza Alcide De Gasperi 27 - 85100 - Potenza email: antonio Bruscella@hotmail.it</p> <p><i>Antonio Bruscella</i></p> <p><b>ANTONIO BRUSCELLA</b> Architetto Spaccadorato Piazza Tevere De Gasperi, 27 - 85100 Potenza Tel. 0971/262020 E-mail: antonio Bruscella@hotmail.it P.I. 01737760767</p>	<p><b>Dott. agr. Paolo Castelli</b></p> <p>Viale Croce Rossa 25 - 90144 - Palermo email: paolo.castelli@hotmail.it P.IVA 0546509826</p> <p><i>Paolo Castelli</i></p> <p>AGRONOMI E DOTTORI FORESTALI DOTT. CASTELLI PAOLO N. 1988 ALBO SEZ. A PALERMO - PALERMO</p>
---	---	--	---

<p><b>AMBRA SOLARE 14 s.r.l.</b> Via Venti Settembre n.1 - 00187 ROMA, Italia ambrosolare14srl@legalmail.it C.F. e P.IVA 15946241005 SOCIETA' DEL GRUPPO POWERTIS s.r.l.</p>	<p><b>PowerTis</b> Via Tevere, 41 - 00198 ROMA, Italia www.powertis.com</p>	<p><b>Soltec</b> Via Tevere, 41 - 00198 ROMA, Italia www.soltech.com</p>
--	---	--

Comune	<b>COMUNE DI FERRANDINA (MT)</b>	COD. RIF	G/139/05/A/01/PD		
		ELABORATO		FILE	
Opera	PROGETTO PER LA REALIZZAZIONE DI UN IMPIANTO AGRIVOLTAICO DI POTENZA NOMINALE PARI A 19.994,88 kWp DENOMINATO "CARAMMELLE" - UBICATO NEL COMUNE DI FERRANDINA (MT) - REGIONE BASILICATA	Categoria	N.°		
		PD		Scala	1:150.000
Oggetto	PROGETTO DEFINITIVO		<b>A.12.a.4.21</b>		

**ADB - PGA - CORPI IDRICI SOTTERRANEI  
INDIVIDUATI DELL' ADB (rif. Tav 3.1)**

Questo disegno è di nostra proprietà riservata a termine di legge e ne è vietata la riproduzione anche parziale senza nostra autorizzazione scritta



**ADB - PGA - CORPI IDRICI SOTTERANEI INDIVIDUATI DALL'AdB**



**SOTTOSTAZIONE  
MT AT**

**IMPIANTO  
AGRIVOLTAICO**



**PianaBradano**

**PianaBasento**

**PianaCavone**

**PianaAgri**

**PianaCostiera**

-  CAVIDOTTO DI CONNESSIONE MT
-  CAVIDOTTO DI INETRCONNESSIONE TRA CAMPI
-  IMPIANTO AGRIVOLTAICO

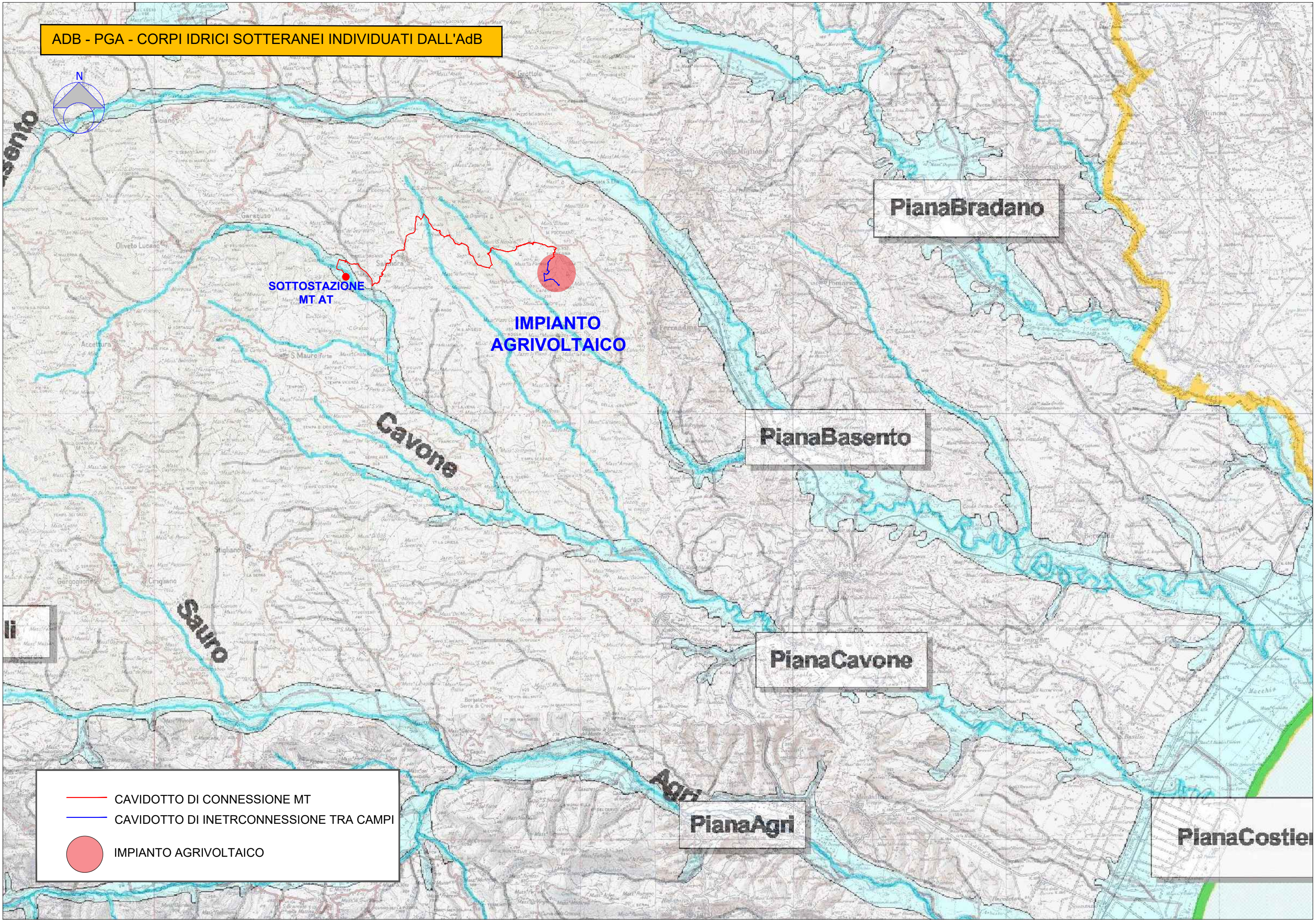



## CORPI IDRICI SOTTERRANEI

 II MONTE - PESCHIERA DI  
PEDALE  
M.RAPARO - VARCO LAINO  
- PRASTIOLO  
MASSICCIO DEL POLLINO  
MONTEALPI  
MONTI DELLA MADDALENA  
MONTI DI LAURIA  
MONTI DI MARATEA  
MURGE\_SETTORE  
BASILICATA

 PIGNOLA-ALTAVALBASENTO  
MINORI AREA DI MOLITERNO  
MONTE SIRINO  
CARAMOLA  
ALTAVALBASENTO-M.PIERFAONE  
M.CALDAROSA - N. S. ENOC - ALLI  
M.VOLTURINO-SERRADICAVELLUZZO  
MARSICO NUOVO  
II MONTE

 BAZZILLAVELLO  
PIANAAGRI  
PIANAALLUVIONALEALTAVALD'AGRI  
PIANABASENTO  
PIANABRADANO  
PIANACAVONE  
PIANACOSTIERAMETAPONTO  
PIANASINNI  
SERRADELCEDRO  
SPINAZZOLA  
VIGGIANO