

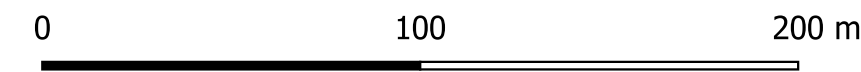

1:2'000



### LEGENDA

#### Terreni del substrato

Argille marmose azzurre o grigio verdi a frattura concoide con fitte intercalazioni sottili di sabbie gialstre (Argille Marmose del Torrente Sauro) Pliocene sup

#### Terreni di copertura

Coperture di natura limoso argillosa

Direzione e immersione degli strati

Cavidotto di riconsegna

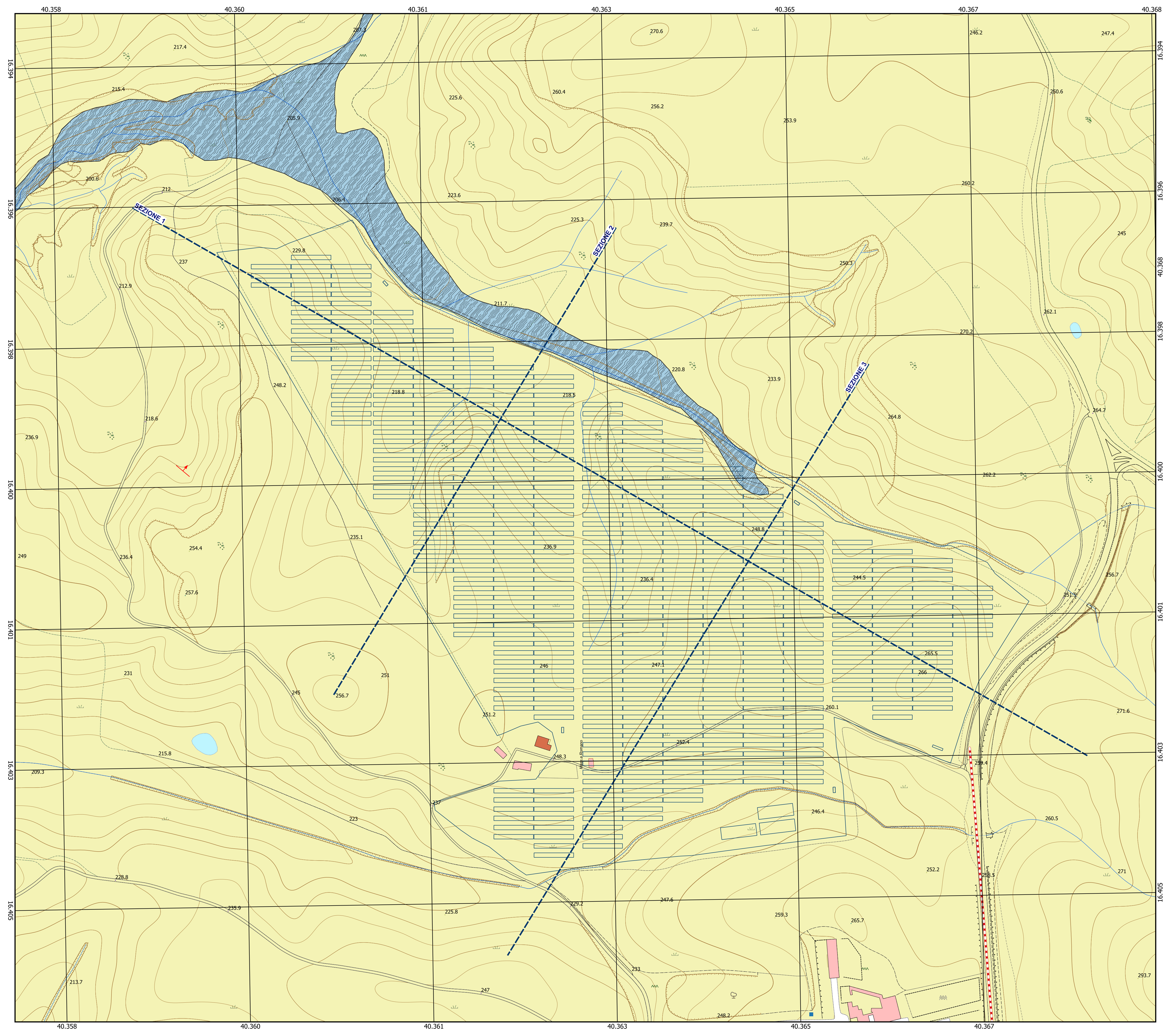

"SERRA CARUSO CAP"

1 PROGETTO REV 00		MR 11/21	Firma
DESCRIZIONE E REVISIONE		Segla	EMESSO
<p><b>GVC</b> Via della Pace 1 - 00187 - Palermo email: gvc@gruppo-gvc.it www.gruppo-gvc.it C.F. e P.IVA 01278720827 P.I.C. 00000000827</p>		<p><b>Nuova Atlantide soc. coop. a r.l.</b> Località Palazzo snc - 70011 Accaffaro - Salerno email: progetto@nuovaatlantide.com Direttore Tecnico: geol. ANTONIO BRUSCELLA</p>	
<p><b>Dott. Antonio Bruscella</b> Viale Alcide De Gasperi 17 - 80100 - Palermo email: antonio@bruscella.com</p>		<p><b>Dott. agr. Paolo Castelli</b> Viale Croce Rossa 25 - 90144 - Palermo email: paolo@castelli.com P.IVA 0400000082</p>	
<p><b>PROGETTAZIONE</b> GVC S.r.l. Ing. Michele Restano</p>		<p><b>ARCHITETTURA</b> Antonio Bruscella Architetto</p>	
<p><b>AGRONOMIA</b> Paolo Castelli Agronomo</p>			
<p><b>COMITATO</b> <b>AMBRA SOLARE 16 s.r.l.</b> Via XX Settembre n.1 - 00187 ROMA, Italia ambrosolare16@gruppoam.it C.F. e P.IVA 19048771004</p>		<p><b>COMITATO</b> <b>POWERDIS s.r.l.</b> Via Tevere, 41 - 00198 ROMA, Italia www.powerdis.com</p>	
<p><b>COMUNE</b> <b>COMUNE DI CRACO (MT)</b></p>		<p>COD. RIF. G/139/07/A/01/PD ELABORATO FILE</p>	
<p><b>OPERA</b> PROGETTO PER LA REALIZZAZIONE DI UN IMPIANTO AGROVOLTAICO DI POTENZA NOMINALE PARI A 19.994,88 MWp DENOMINATO "SERRA CARUSO CAP" - UBICATO NEL COMUNE DI CRACO (MT) - REGIONE BASILICATA</p>		<p>Categoria N. PD Scala</p>	
<p><b>OGGETTO</b> PROGETTO DEFINITIVO <b>RELAZIONE GEOLOGICA</b> Carta Geologica</p>		<p><b>A.2.2</b> Questo disegno e' di nostra proprieta' riservata e' vietata la ristampa o l'uso non autorizzato senza permesso scritto dalla nostra azienda.</p>	