

COROGRAFIA DI INQUADRAMENTO SU ORTOFOTO

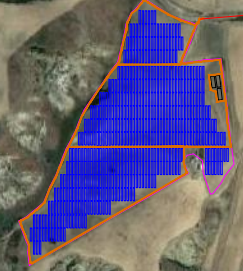

IMPIANTO AGRIVOLTAICO



SOTTOSTAZIONE MT-AT



"SERRA CARUSO CAP"

1	PROGETTO REV 00	MR	11/21	
REV.	DESCRIZIONE E REVISIONE	Segna	Data	Firma
EMESSO				

 SERVIZI DI INGEGNERIA Via della Pineta 1 - 85100 - Potenza email: info@gvcingegneria.it website: www.gvcingegneria.it C.F. e P.IVA 0173762076 P.I.C. gvcin@postec.it Direttore Tecnico: dott. ing. MICHELE RESTAINO	Nuova Atlantide soc. coop. a r.l. Località Palazzo Inc. - 75011 Accettura - Matera email: progettazione@nuovaatlantide.com Direttore Tecnico: geol. ANTONIO DI BAZE Collaboratore per il progetto: geol. TOMMASO SANTOCCHIRICO	Dott. Antonio Bruscella Piazza Alcide De Gasperi 27 - 85100 - Potenza email: antonio Bruscella@hotmail.it	Dott. agr. Paolo Castelli Viale Croce Rossa 25 - 90144 - Palermo email: paolo.castelli@hotmail.it P.IVA 0464060082
	Collaboratori GVC s.r.l. per il progetto: dott. ing. GIORGIO MARA RESTAINO dott. ing. CARLO RESTAINO dott. ing. ANTONIO RESTAINO Direttore Tecnico: ing. Michele Restaino	"Nuova Atlantide" Società Cooperativa Località Palazzo Inc. - 75011 Accettura (MT) 	Dott. Antonio Bruscella

AMBRA SOLARE 16 s.r.l. Via XX Settembre n.1 - 00187 ROMA, Italia ambrosolare16srl@legalmail.it C.F. e P.IVA 15946171004 SOCIETA' DEL GRUPPO POWERIS s.r.l.	Powertis Via Tevere, 41 - 00198 ROMA, Italia www.powertis.com	 Via Tevere, 41 - 00198 ROMA, Italia www.soltec.com
---	--	---

Comune	COMUNE DI CRACO (MT)			COD. RIF.	G/139/03/A/01/PD
Opera	PROGETTO PER LA REALIZZAZIONE DI UN IMPIANTO AGRIVOLTAICO DI POTENZA NOMINALE PARI A 19.994,88 kWp DENOMINATO "SERRA CARUSO CAP" - UBICATO NEL COMUNE DI CRACO (MT) - REGIONE BASILICATA			ELABORATO	FILE
Oggetto	PROGETTO DEFINITIVO			Categoria	N.*
	COROGRAFIA DI INQUADRAMENTO SU ORTOFOTO			PD	Scala 1:25.000
					A.12.a.1.3

CAVIDOTTO DI CONNESSIONE MT

IMPIANTO AGRIVOLTAICO

Questo disegno è di nostra proprietà riservata a termini di legge e ne è vietata la riproduzione anche parziale senza nostra autorizzazione scritta