

**CARTA DELL'INTERVISIBILITÀ DAI CENTRI STORICI**



CAVIOTTO DI CONNESSIONE MT  
 IMPIANTO AGRIVOLTAICO  
 INTERVISIBILITÀ ZONA "A" COMUNE DI CRACO  
 VISIBILITÀ DAL 25% DELLA ZONA  
 VISIBILITÀ DAL 50% DELLA ZONA  
 VISIBILITÀ DAL 75% DELLA ZONA  
 VISIBILITÀ DAL 100% DELLA ZONA

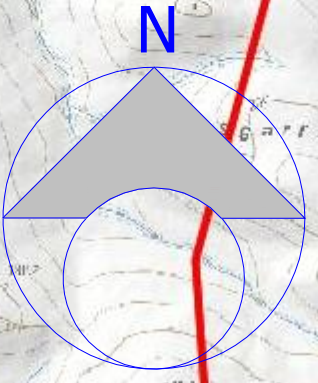

PROGETTO REV. 00 DESCRIZIONE E REVISIONE		N°: 11/21 Data: _____ Firma: _____
 <b>GVC</b> SERVIZI DI INGEGNERIA <small>via delle Botteghe, 10 - 00187 Roma - Tel. 06/47810111 - Fax 06/47810112</small>	Nuova Atlantide soc. coop. a r.l. <small>via Salaria, 100 - 00198 Roma - Tel. 06/49810111 - Fax 06/49810112</small>	Dott. Antonio Brucato <small>via Salaria, 100 - 00198 Roma - Tel. 06/49810111 - Fax 06/49810112</small>
 <b>Soltec</b> <small>via Salaria, 100 - 00198 Roma - Tel. 06/49810111 - Fax 06/49810112</small>	 <b>Poweris</b> <small>via Tevere, 41 - 00198 Roma - Tel. 06/49810111 - Fax 06/49810112</small>	 <b>AMBRA SOLARE 16 s.r.l.</b> <small>via Salaria, 100 - 00198 Roma - Tel. 06/49810111 - Fax 06/49810112</small>
COMUNE DI CRACO (MT) PROGETTO PER LA REALIZZAZIONE DI UN IMPIANTO AGRIVOLTAICO DI POTENZA NOMINALE DI 16 MW A CURA DI UNO SOTTOSTAZIONE "MT-AT" LOCALITÀ "CRACO" (COMUNE DI CRACO) - PROV. DI MATERA (BASILICATA)		
COD. REF. G13903A/01/PD ELABORATO FILE Comune: _____ N°: _____ Data: _____ Fogli: 1/1000		<b>A.12.a.4.36</b>