Firmato digitalmente da
Pablo Miguel Otin Pintado
CN = Pablo Miguel Otin Pintado
C = IT

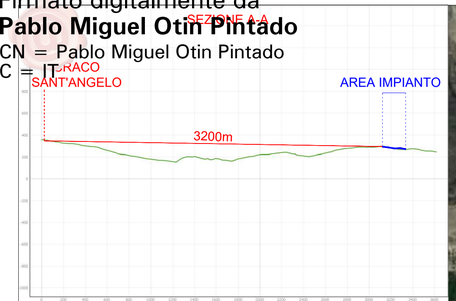

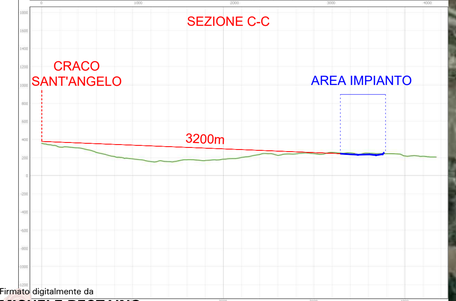

Firmato digitalmente da
MICHELE RESTAINO
C = IT

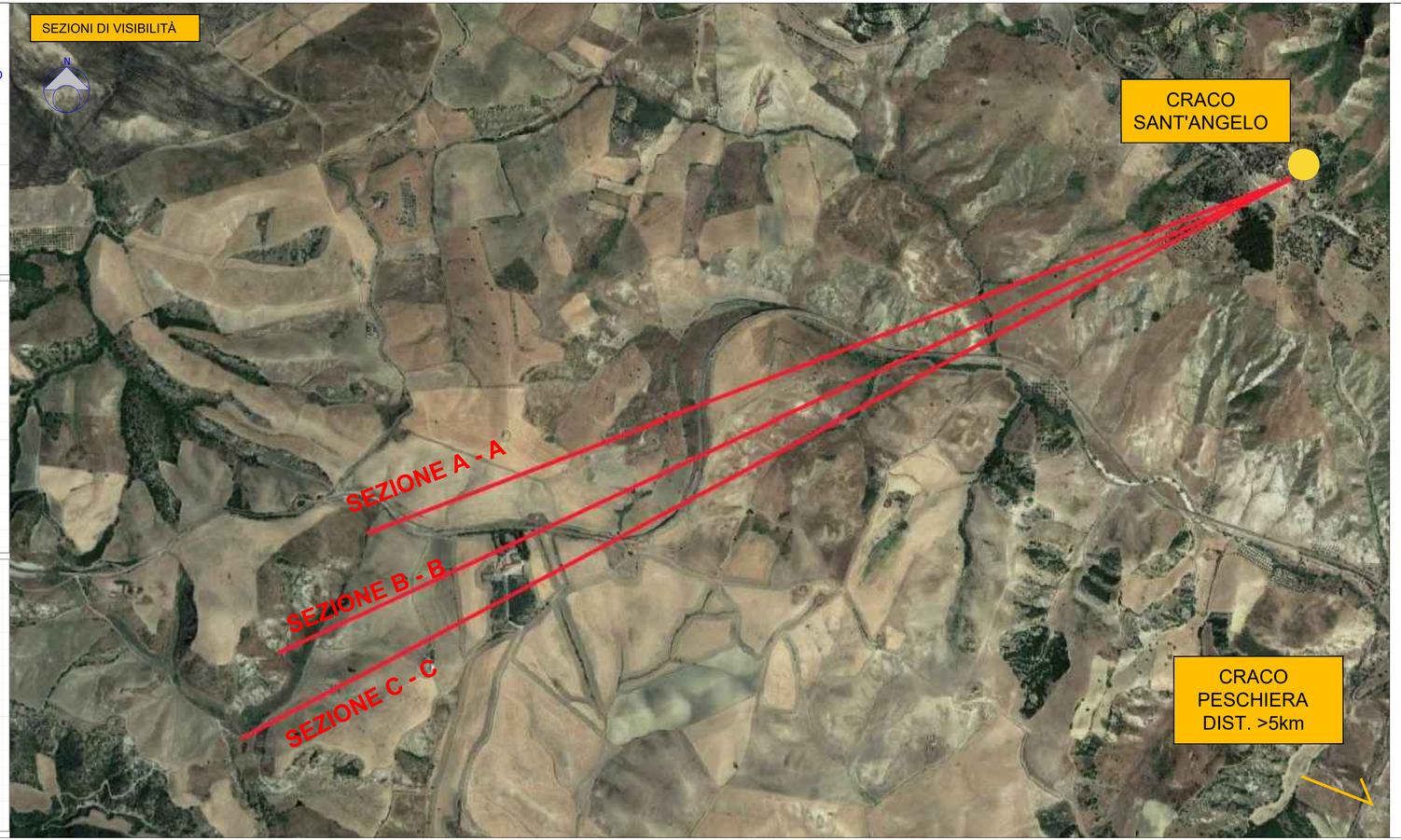

"SERRA CARUSO CAP"

REV	DESCRIZIONE E REVISIONE	Sigla	Data	Firma
1	PROGETTO REV 00	MR	11/21	
		EMESSO		

PROGETTAZIONE
GVC SERVIZI DI INGEGNERIA
Via della Pineta 1 - 85100 - Potenza
email: info@gvcingegneria.it -
website: www.gvcingegneria.it
C.F e P.IVA 01737760767
P.E.C. gvcsrl@pgpec.it

Direttore Tecnico:
dott. ing. MICHELE RESTAINO

Collaboratori GVC s.r.l per il progetto:
dott. ing. GIORGIO CAMPANA RESTAINO
dott. ing. CARLO CAMPANO
dott. ing. ATTILIO DI LUNARDO

GVC S.r.l.
Direttore Tecnico
Ing Michele Restaino

GEOLOGIA
Nuova Atlantide soc. coop. a r.l.
Località Palazzo snc - 75011 Accettura - Matera
email: progettazione@nuovaatlantide.com

Direttore Tecnico:
geol. ANTONIO DI BASE

Collaboratore per il progetto:
geol. TOMMASO SAVIOCHIBICO

"Nuova Atlantide"
Società Cooperativa
Località Palazzo s.n.c. - 75011 Accettura (MT)

ARCHEOLOGIA
Dott. Antonio Bruscella
Piazza Alcide De Gasperi 27 - 85100 - Potenza
email: antoniobruscella@inoltmail.it

Dott. Antonio Bruscella
Antonio Bruscella
ANTONIO BRUSCELLA
Archeologo - Beni Monumentali
Piazza Verdi 54 Brienza - P. 85100 Potenza
P. 0976/99 - C.F. BRSNTN75L13 F839Y - P.I. 01787970766

AGRONOMIA
Dott. agr. Paolo Castelli
Viale Croce Rossa 25 - 90144 - Palermo
email: paolo.castelli@inoltmail.it
P.IVA 05465090826

ORDINE DEI DOTTORI AGRONOMI E DEI DOTTORI FORESTALI DELLA PROVINCIA DI PALERMO
Dott. Agr. PAOLO CASTELLI
N. 1 Sez. A

Committente
AMBRA SOLARE 16 s.r.l.
Via XX Settembre n.1 - 00187 ROMA, Italia
ambrasolare16srl@legalmail.it
C.F. e P.IVA 15946171004
SOCIETA' DEL GRUPPO POWERTIS s.r.l.

Powertis
Via Tevere, 41 - 00198 ROMA, Italia
www.powertis.com

Soltec
Via Tevere, 41 - 00198 ROMA, Italia
www.soltech.com

Comune
COMUNE DI CRACO (MT)

Opera
PROGETTO PER LA REALIZZAZIONE DI UN IMPIANTO AGRIVOLTAICO DI POTENZA NOMINALE PARI A 19.994,88 kWp DENOMINATO "SERRA CARUSO CAP" - UBICATO NEL COMUNE DI CRACO (MT) - REGIONE BASILICATA

Oggetto
PROGETTO DEFINITIVO

CARTA DELLE SEZIONI DI INTERVISIBILITÀ

COD. RIF	G/139/03/A/01/PD
ELABORATO	FILE
Categoria	N.°
PD	
Scala	- - - - - -

A.12.a.4.38

Questo disegno è di nostra proprietà riservata a termine di legge e ne è vietata la riproduzione anche parziale senza nostra autorizzazione scritta.