

CARTA DELL'INTERVISIBILITÀ CUMULATA CON ALTRI IMPIANTI



CAVIOTTO DI CONNESSIONE MT
 IMPIANTO AGRIVOLTAIICO
 INTERVISIBILITÀ CUMULATA
 EDIFICIO DI GRANDE GENERAZIONE AUT AUTORIZZATO
 FOTOVOLTAICO IN ESERCIZIO

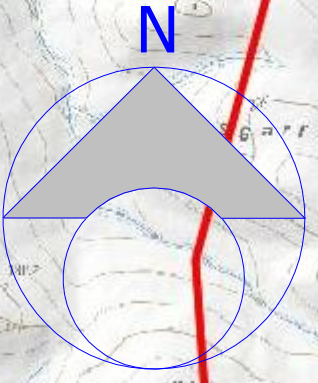

PROGETTO REV. 00 DESCRIZIONE E REVISIONE		N° 11/21 Data: _____ Firma: _____
	Nuova Atlantide soc. coop. a r.l. Via S. Maria 10 - 00186 Roma (RM) Tel. 06 49810000 www.nuovaatlantide.it	Dott. Antonio Brucato Dott. ing. Paolo Cantelli Ingegnere Architetto
SERVIZI DI INGEGNERIA Ing. Antonio Brucato Ing. Paolo Cantelli Ingegnere Architetto	Società del Gruppo Powertis s.r.l. Via Tevere, 41 - 00186 ROMA, Italia www.powertis.com	Società del Gruppo Soltec s.r.l. Via Tevere, 41 - 00186 ROMA, Italia www.soltech.com
AMBRA SOLARE 16 s.r.l. Via S. Maria 10 - 00186 Roma (RM) Tel. 06 49810000 www.ambra solare.it		
COMUNE DI CRACO (MT) PROGETTO PER LA REALIZZAZIONE DI UN IMPIANTO AGRIVOLTAICO DI POTENZA NOMINALE DI 10 MW IN UN'AREA DENOMINATA "SERRA CARUSO" CAP. 00186 CRACO (MT) - REGIONE BASILICATA		
COD. INF. ELABORATO FILE G13903A/01/PD		A.12.a.4.39