

**COMUNI DI LESINA E SAN PAOLO DI CIVITATE**  
 PROVINCIA DI FOGGIA

PROGETTO PER LA REALIZZAZIONE DI UN PARCO EOLICO  
**RICHIESTA DI AUTORIZZAZIONE UNICA**  
 D.Lgs. 387/2003

**PROCEDIMENTO UNICO AMBIENTALE (PUA)**

Valutazione di Impatto Ambientale (V.I.A.)  
 D.Lgs. 152/2006 ss mm II. (Art.27)  
 "Norme in materia ambientale"

PROGETTO: **ATS ALEXINA**  
 DITTA: **AEP s.r.l.**

**VALUTAZIONE PREVENTIVA DELL'INTERESSE ARCHEOLOGICO**  
 TAV. II - Carta dei siti noti e della viabilità antica e moderna (scala 1:25000)

Consulente per l'archeologia:  
**SE.ARCH.**  
 Via del Vignone, 37 - 71018 Isolano (FG) - Tel. 0882/295119  
 Via del Vignone, 37 - 71018 Isolano (FG) - Tel. 0882/295119  
 Via del Vignone, 37 - 71018 Isolano (FG) - Tel. 0882/295119

Elaborazione: Dott. Raffaele Fanelli

Il proponente:  
 AEP s.r.l.  
 Piazza Giovanni Paolo II, 8  
 71017 Torremaggiore (FG)  
 0882/291197  
 aepvent@pec.it

Il progettista:  
 ATS Engineering s.r.l.  
 Piazza Giovanni Paolo II, 8  
 71017 Torremaggiore (FG)  
 0882/2951197  
 atseng@pec.it

Il tecnico:  
 Ing. Egidio Di Gianvito  
 atseng@pec.it

CARATTERISTICHE GENERALI D'IMPIANTO  
 GENERATORE: ANEMO MOON 100 x 100 m  
 CANTIERE: 100 x 100 m  
 PAVIMENTO: 100 x 100 m  
 IMPIANTO: 100 x 100 m

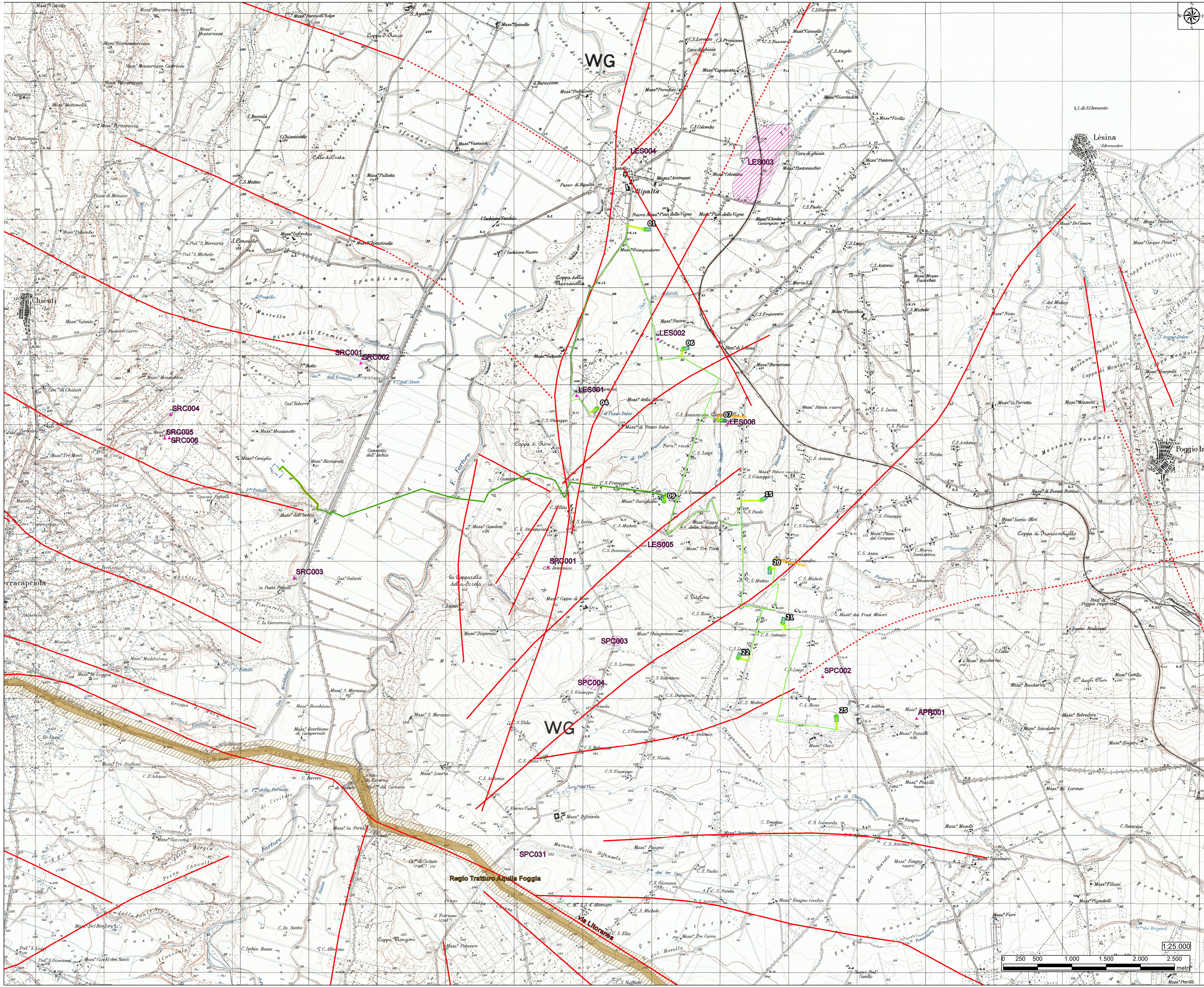

- Legenda**
- cavidotto interno
  - cavidotto esterno
  - aerogeneratore
  - strade da realizzare
  - strade da adeguare
  - sottostazione MT
  - sottostazione AT
  - piazzola
  - area archeologica
  - sito noto segnalazione puntuale
  - PPTR stratificazione insediativa rete tratturi
  - PPTR area rispetto rete tratturi
  - viabilità antica (Alvisi 1970)
  - tracciato viario identificato
  - - - percorso ipotetico