

X:\CANTONIERA 200 - DEFINITIVO\155 - OPERE DI PROGETTO\106 - DM\125 GEN D SP 001 A - Schema d'intervento e Stubline_202017.dwg mod. sp - Roma 17/MV/2022 15:42:22
 QUESTO DISEGNO È DI PROPRIETÀ DI SP E NON PUÒ ESSERE RIPRODOTTO O RILASCIATO A TERZI SENZA AUTORIZZAZIONE SCRITTA

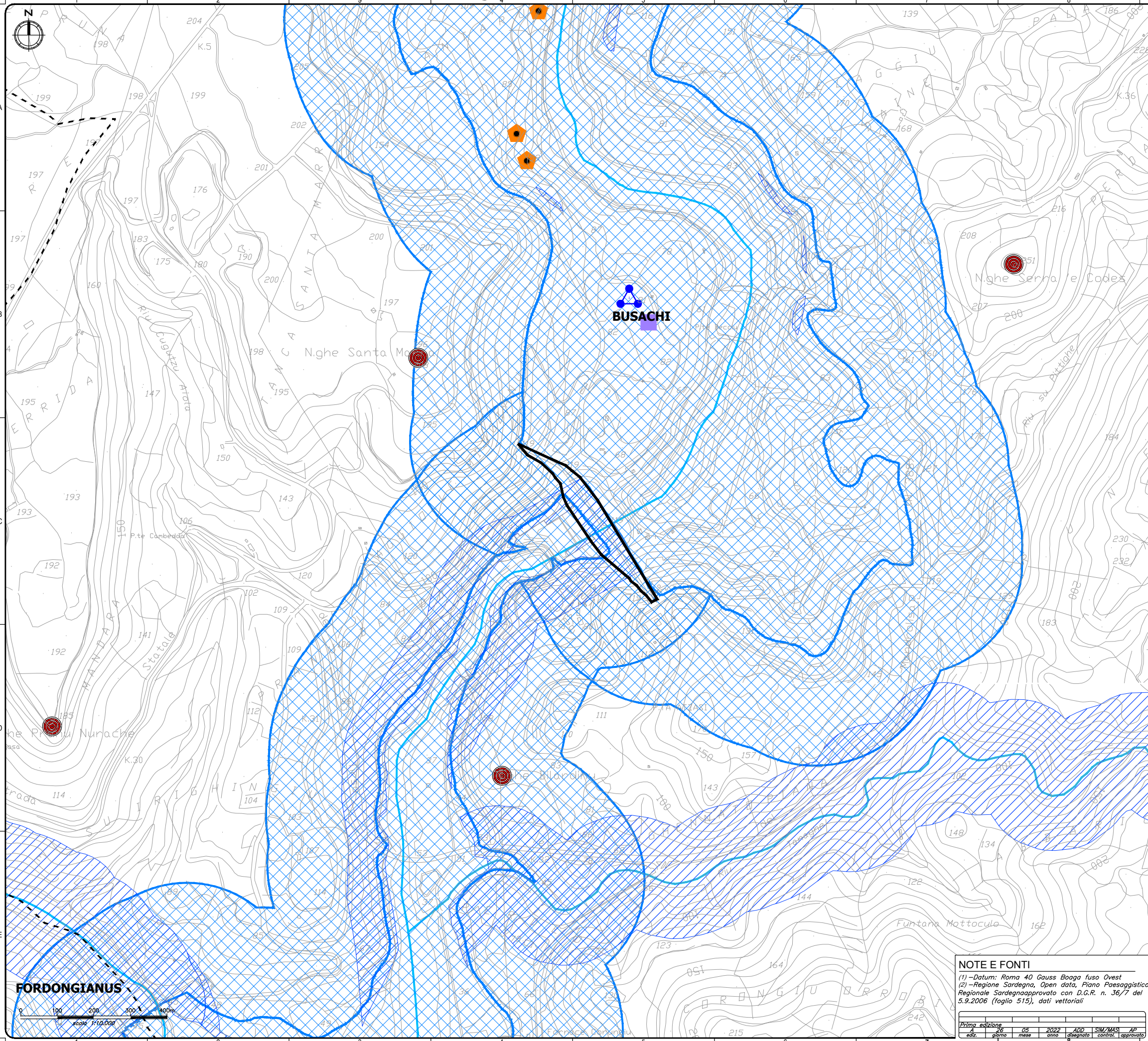

LEGENDA

- Area dell'intervento
- Limiti amministrativi comunali

Beni paesaggistici (D.Lgs. 42-04 e s.m.i., Parte III) (2)

Art. 142, co. 1; Aree tutelate per legge

- b) i territori contermini ai laghi compresi in una fascia della profondità di 300 metri dalla linea di battigia
- c) Fiumi, torrenti, corsi d'acqua iscritti nell'elenco del testo unico delle disposizioni di legge e le rispettive fasce di rispetto dei fiumi di 150 metri per lato

Art. 143; Piano paesaggistico

Repertorio dei beni paesaggistici

Edifici e manufatti di valenza storico culturale
Aree funerarie dal Preistorico all'Alto Medioevo

- Domus de janas
- Tomba

Insedimenti archeologici da Prenuragico all'età moderna, comprendenti sia insediamenti di tipo villaggio, sia insediamenti di tipo urbano, sia insediamenti rurali

- Insediamento
- Nuraghe

FSC Fondo per lo Sviluppo e la Coesione
 MIT Ministero delle Infrastrutture e dei Trasporti
REGIONE AUTONOMA DELLA SARDEGNA
 Ente acque della Sardegna
 Ente Abbas de Sardigna

PIANO OPERATIVO INFRASTRUTTURE
FSC 2014 - 2020

**DIGA CANTONIERA
CONSOLIDAMENTO STRUTTURALE
CONCI LATERALI - Busachi (OR)**



Lista di controllo per la valutazione preliminare (art. 6, comma 9, D.Lgs. 152/2006) Tav./Elab. **T.03**
 Rev. **01**

CARTA DEI VINCOLI

responsabile del progetto: **SP** studio piatrangelli
 Dott. Ing. Antonio Piatrangelli
 Ordine degli Ingegneri di Roma
 Iscr. n° 20897 sez. A

270GENDSP003A 26 MAR 2022

Il Responsabile Unico del Procedimento
 Ing. Francesca Piras **Il Direttore del Servizio Dighe**
 Ing. Luciano Giovanni Oppo **Ing. Roberto Meloni**

Maggio 2022

NOTE E FONTI

(1) - Datum: Roma 40 Gauss Boaga fuso Ovest
 (2) - Regione Sardegna, Open data, Piano Paesaggistico Regionale Sardegna approvato con D.G.R. n. 36/7 del 5.9.2006 (foglio 515), dati vettoriali

Prima edizione	26	05	2022	ADD	SIM/MASS	AP
ediz.	giorno	mes	anno	disegnato	control.	approvato