

Pianta arredi - rapp. 1:100

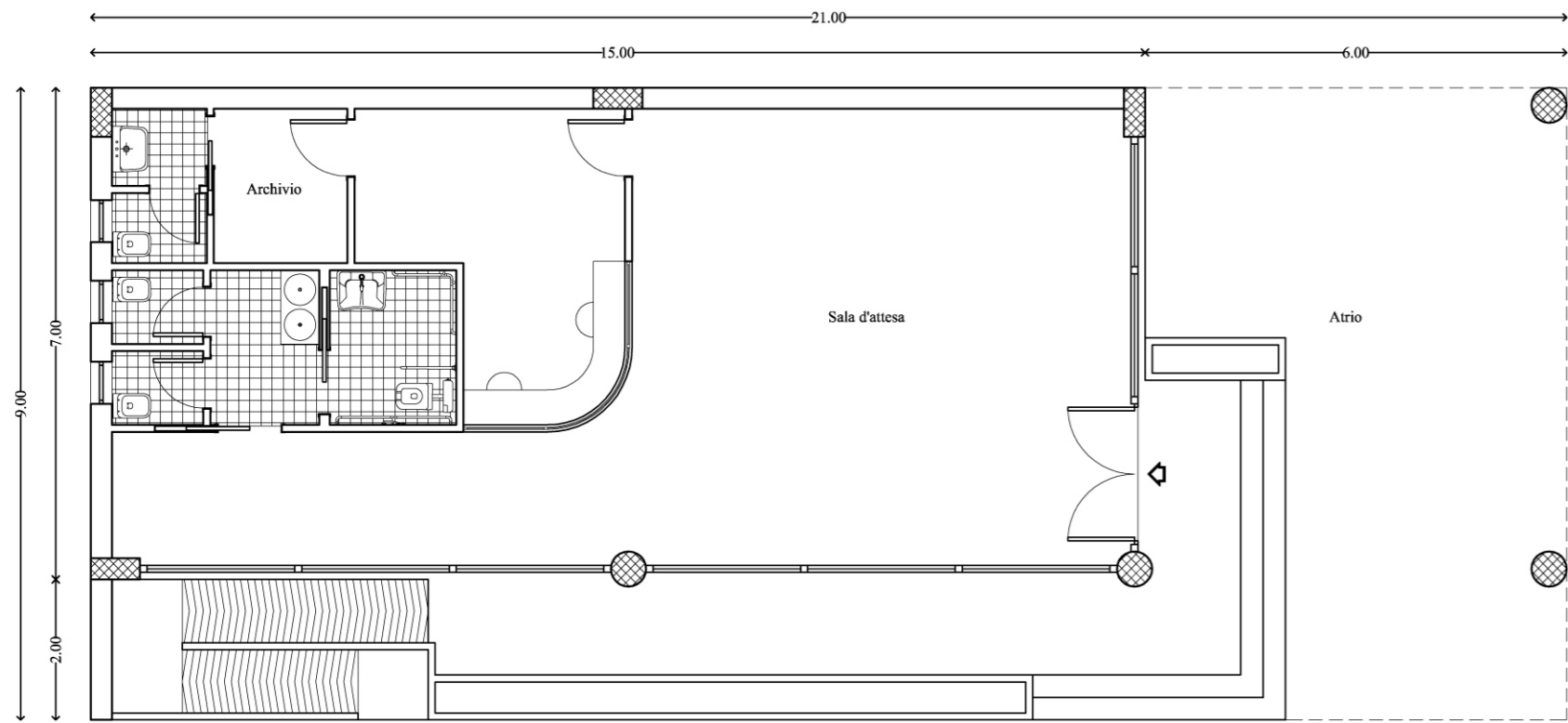

Impianto di adduzione - rapp. 1:50

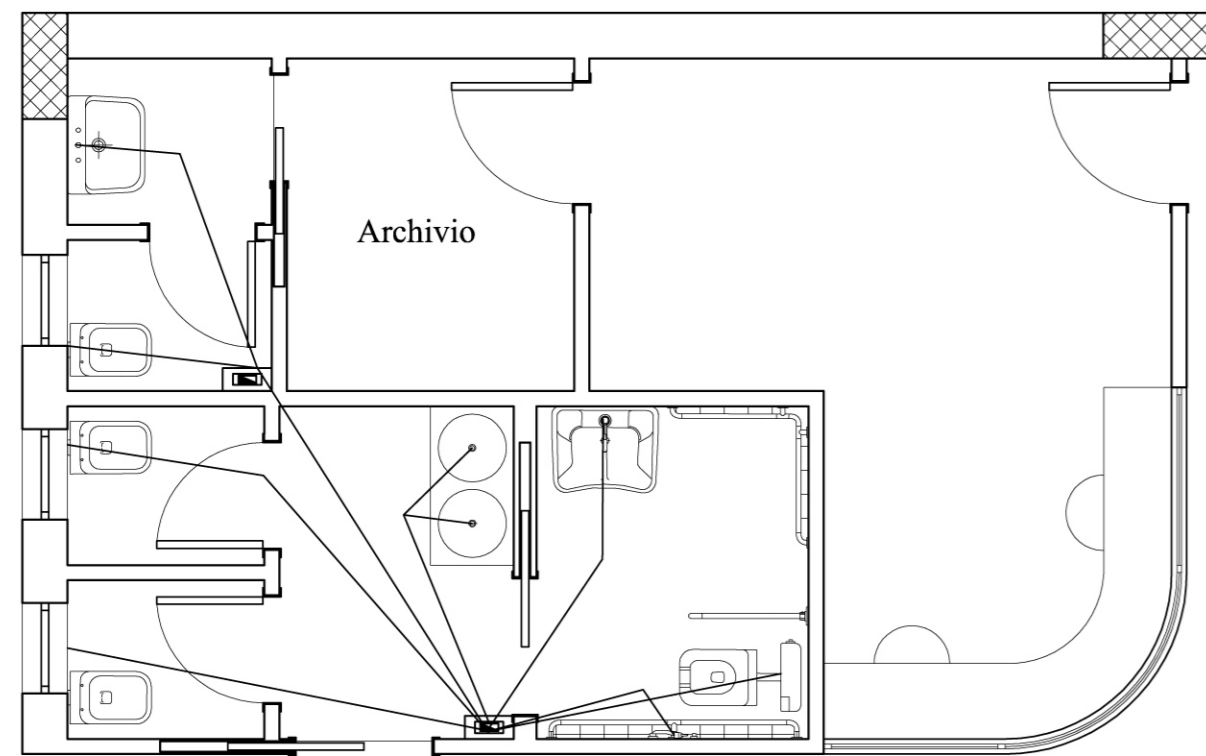

Impianto di scarico - rapp. 1:50

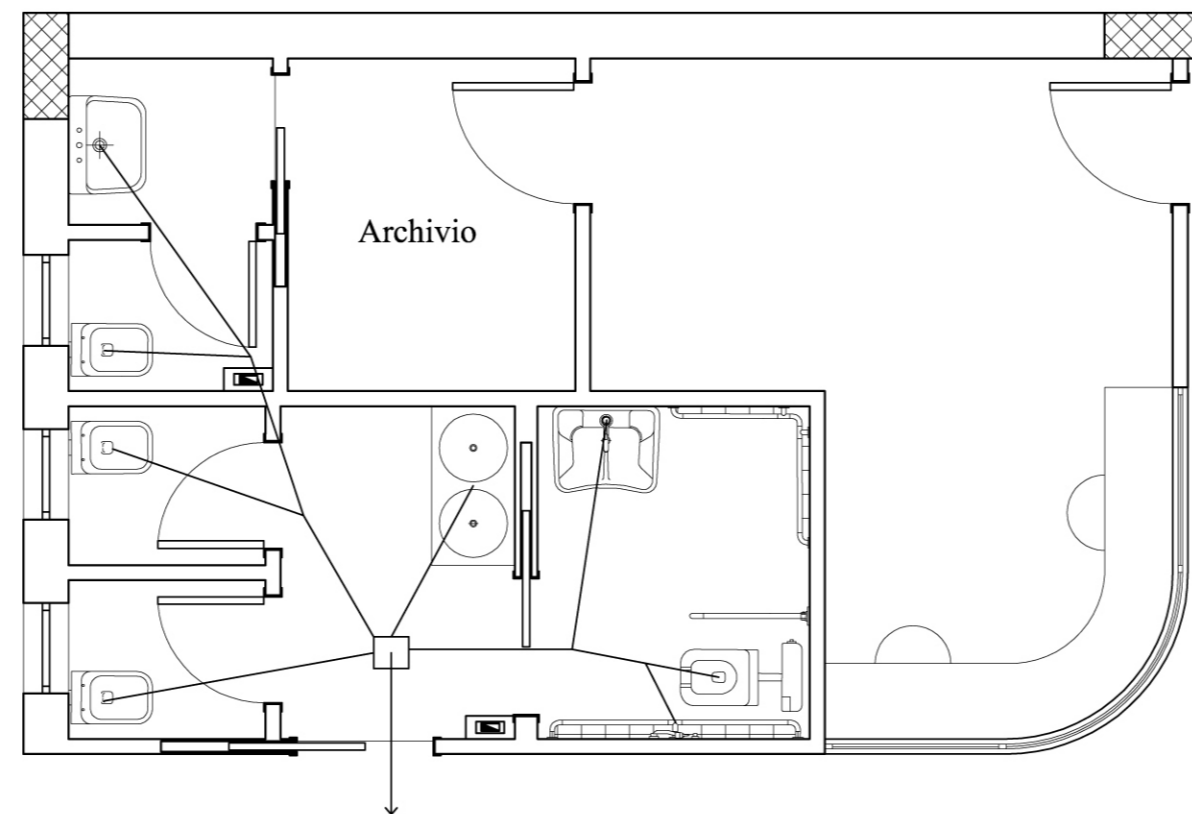

**COMUNE DI ISOLA DI CAPO RIZZUTO**

*Provincia di Crotone*



**POTENZIAMENTO INFRASTRUTTURALE  
DEL PORTO REGIONALE DI LE CASTELLA**

**Progetto Definitivo**

**E. IMPIANTI TECNICI**

**E.02**

**SCHEMA IMPIANTI IDRICI STAZIONE MARITTIMA**

Data:  
**15-01-2021**

Scale:  
**1 : 100**

PROGETTAZIONE:



Architetto  
**PASQUALE BILLARI**

Ingegnere  
**ACHILLE TRICOLI**

PROJECT MANAGER  
Ing. Antonino SUTERA

Ingegnere  
**DOMENICO CONDELLI**

Ingegnere  
**GIUSEPPE V. RACCO**

Geologo  
**FRANCESCO SCERRA**

PROGETTISTI

ing. Davide Ferlazzo  
ing. Domenico Condelli  
arch. Pasquale Billari  
ing. Giuseppe V. Racco  
ing. Achille Tricoli  
ing. Roberta C. De Clario

**GEOLOGO**

geol. Francesco Scerra

GRUPPO DI LAVORO

ing. Simone Fiumara  
arch. Rossella Faralla  
arch. Erica Pipitò  
arch. Roberto Lembo

REVISIONI	Rev. n°	Data	Motivazione

R.U.P. ing. Antonio Otranto

Visti/Approvazioni: