

TRACCIATO CAVIDOTTO INTERRATO SU PIANO PAESAGGISTICO DI TRAPANI: BENI PAESAGGISTICI PARTICOLARE "9"  
 Scale (1:5.000)

Il presente elaborato grafico è protetto dalle leggi italiane in tema di attività professionali ed è vietata qualunque riproduzione non autorizzata dal progettista Ing. Luigi Severini.

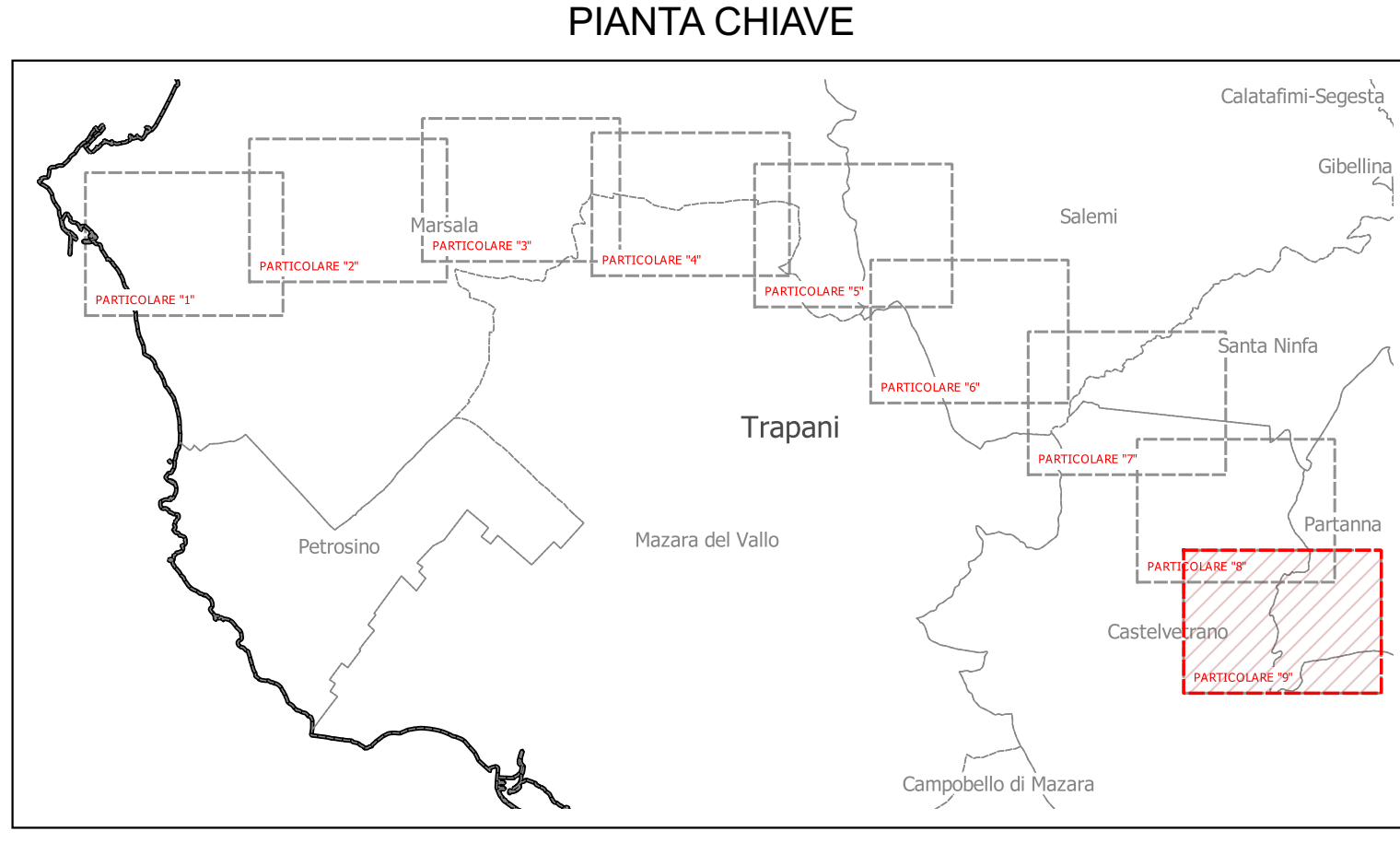
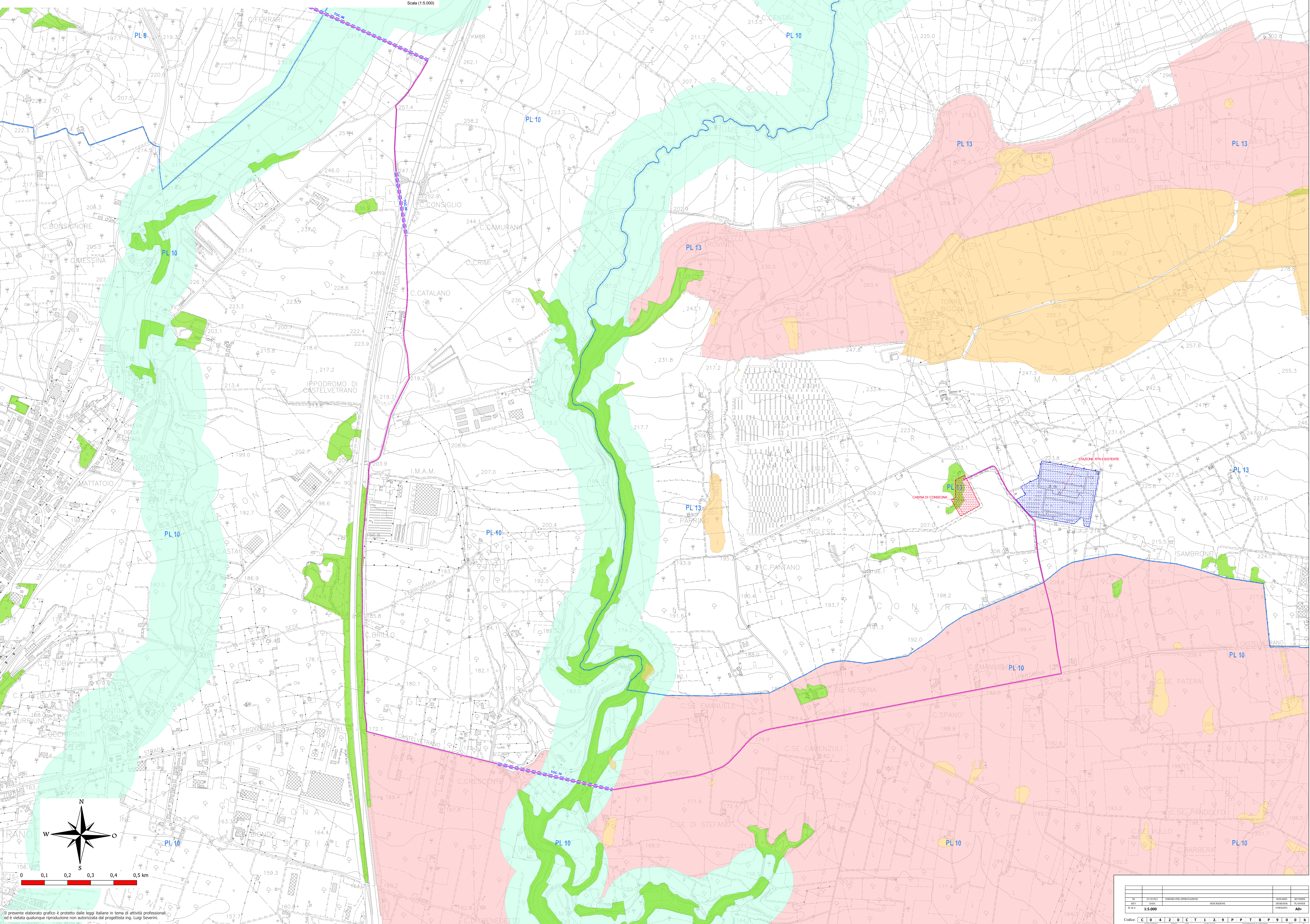

- LEGENDA**
- Stazione RTN Esistente
  - Cabina di Consegna
  - Cavidotto Interrato
  - Tracciato T.O.C.
  - Punto di Giunzione

- TP BENI PAESAGGISTICI**
- Passaggi locali
  - Vincoli Archeologici art.10 D.lgs. 42/004
  - aree di interesse archeologico - art.142, lett. m, D.lgs. 42/004
  - zone umide - art.142, lett. i, D.lgs. 42/004
  - aree riserve regionali - art.142, lett. f, D.lgs. 42/004
  - aree costa 300m - art.142, lett. a, D.lgs. 42/004
  - aree laghi 300m - art.142, lett. b, D.lgs. 42/004
  - aree fiumi 150m - art.142, lett. c, D.lgs. 42/004
  - aree nocive - art.142, lett. g, D.lgs. 42/004
  - aree tutelate - art.136, D.lgs. 42/004
  - aree tutelate - art.134, D.lgs. 42/004

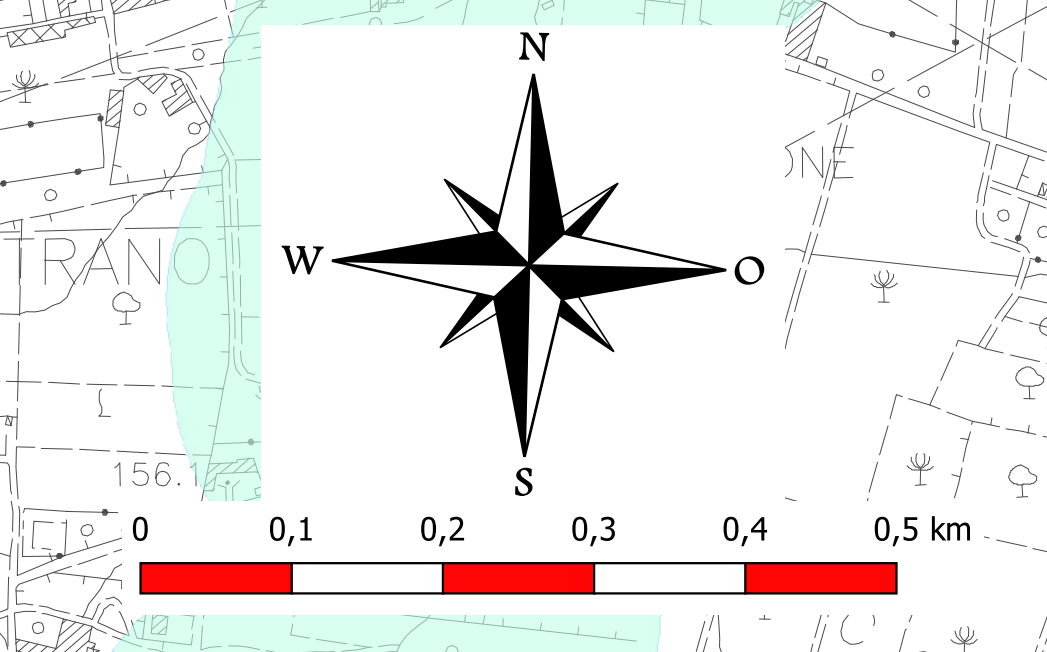

Il presente elaborato grafico è protetto dalle leggi italiane in tema di attività professionali ed è vietata qualunque riproduzione non autorizzata dal progettista Ing. Luigi Severini.

NO	STIPENDI	PARCO PER SPERIMENTAZIONE	CONTRATTI	SEVERINI	SEVERINI
DATA	15.000			SEVERINI	ADP
Codice: C 0 4 2 0 C T 1 2 9 P T B P 9 0 0 B					



Ministero delle Infrastrutture e della Mobilità sostenibili  
 Domanda di Autorizzazione Unica ex art. 12 D.lgs. 38/17/2003

Ministero della Transizione Ecologica  
 Procedura di Valutazione di Impatto Ambientale ex D.lgs. 152/2006

PROGETTO PER LA REALIZZAZIONE DI UN PARCO EOLICO OFFSHORE DI TIPO FLOATING NEL CANALE DI SICILIA

PROGETTO DEFINITIVO  
 Allegato allo Studio di Impatto Ambientale



Tracciato Cavidotto Interrato su Piano Paesaggistico di Trapani - Beni Paesaggistici PARTICOLARE "9"

CT12.9  
 0420-CT12.9-F12-PT-00.0

Progetto  
 Dott. Ing. Luigi Severini

Elaborazioni  
 della Provincia di Trapani  
 Dott. Ing. Luigi Severini  
 N. 776

ILStudio  
 Consulting & Consulting Studio  
 Dott. Ing. Luigi Severini  
 N. 776  
 NiceTechnology