

INDIVIDUAZIONE POZZETTO DI GIUNZIONE SU AEROFOTOGRAMMETRIA
(Scala 1:1.000)

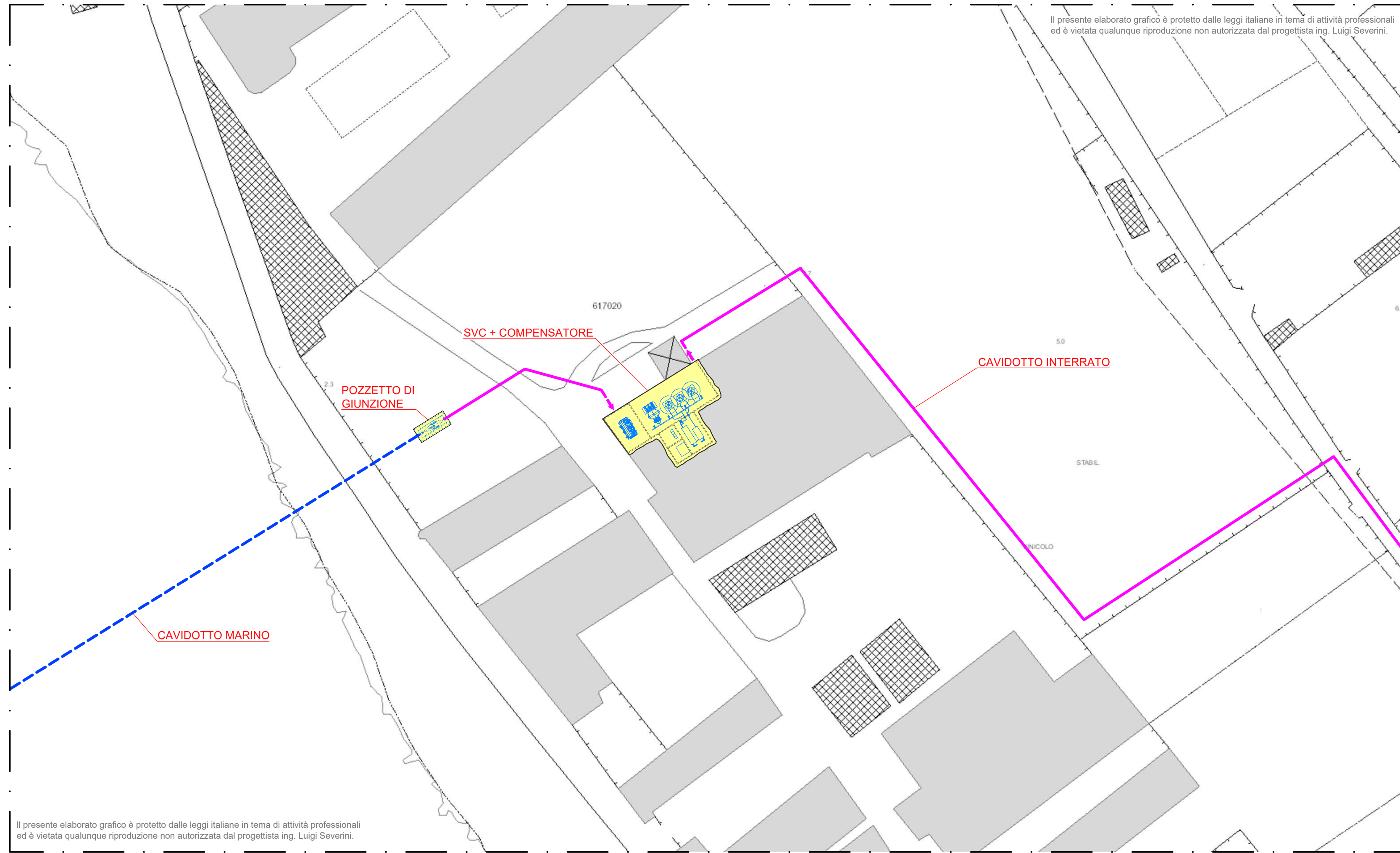

INDIVIDUAZIONE POZZETTO DI GIUNZIONE SU FOTO SATELLITARE
(Scala 1:1.000)

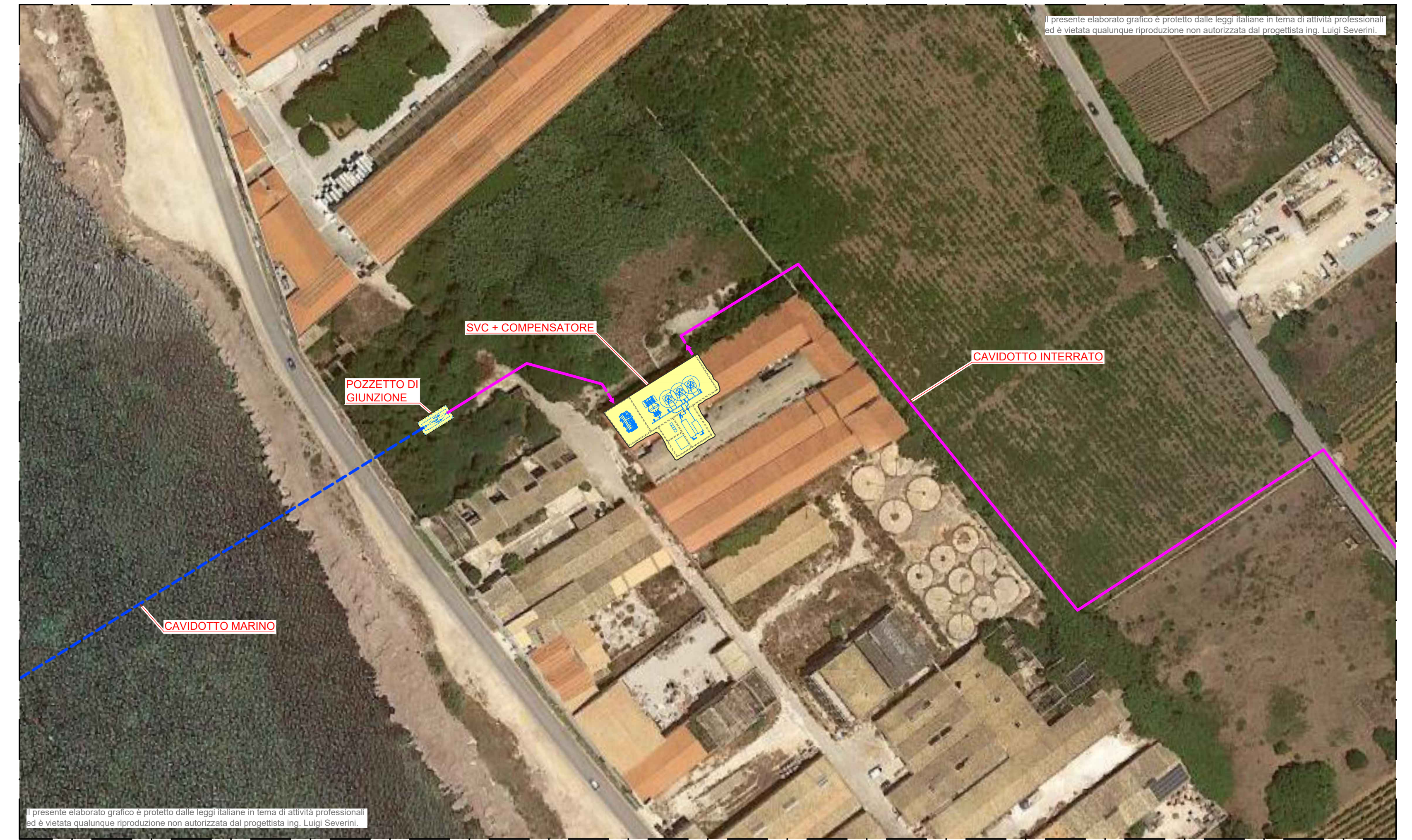

INDIVIDUAZIONE POZZETTO DI GIUNZIONE SU STRALCIO CATASTALE
(Scala 1:1.000)

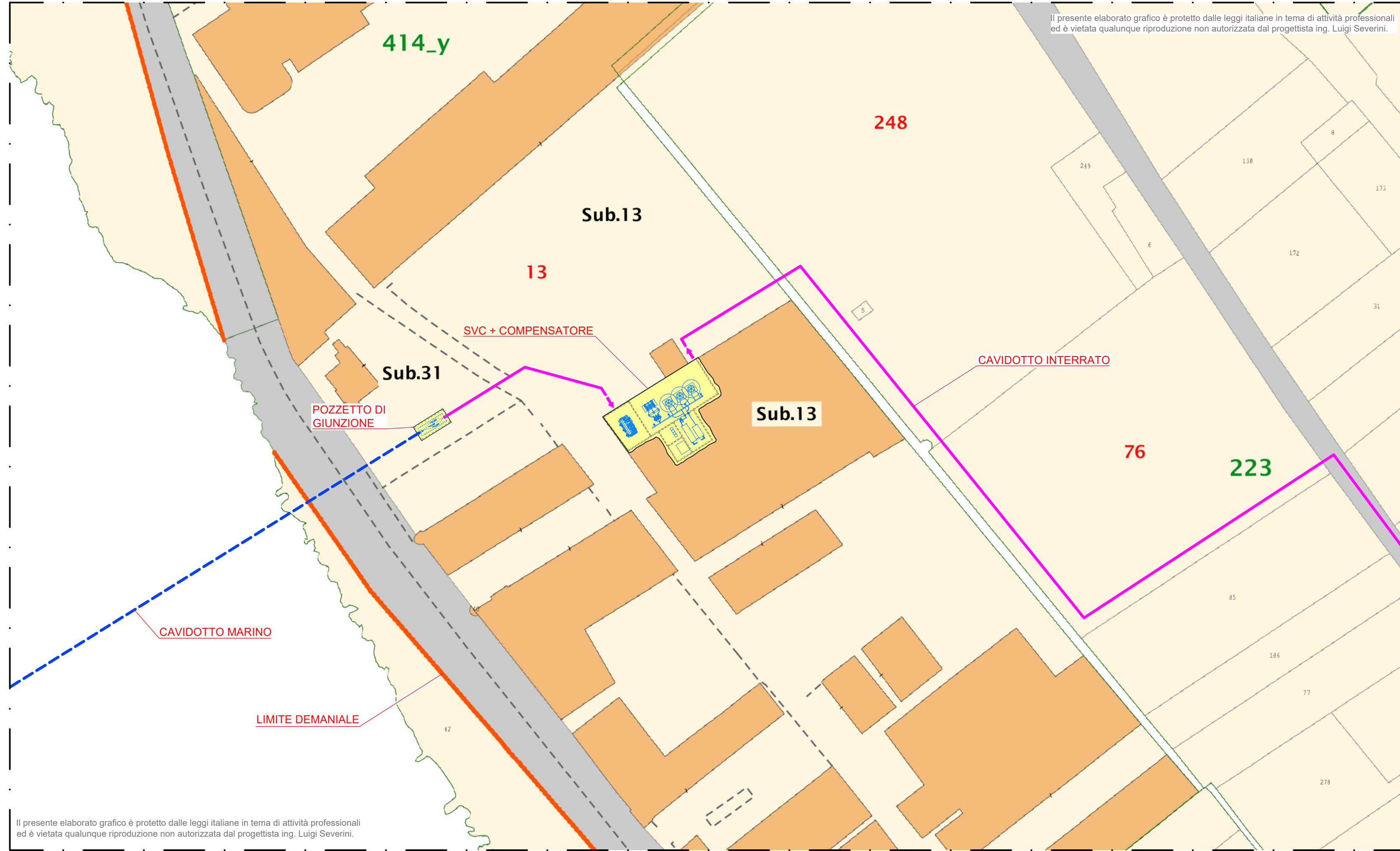

PIANTA CHIAVE

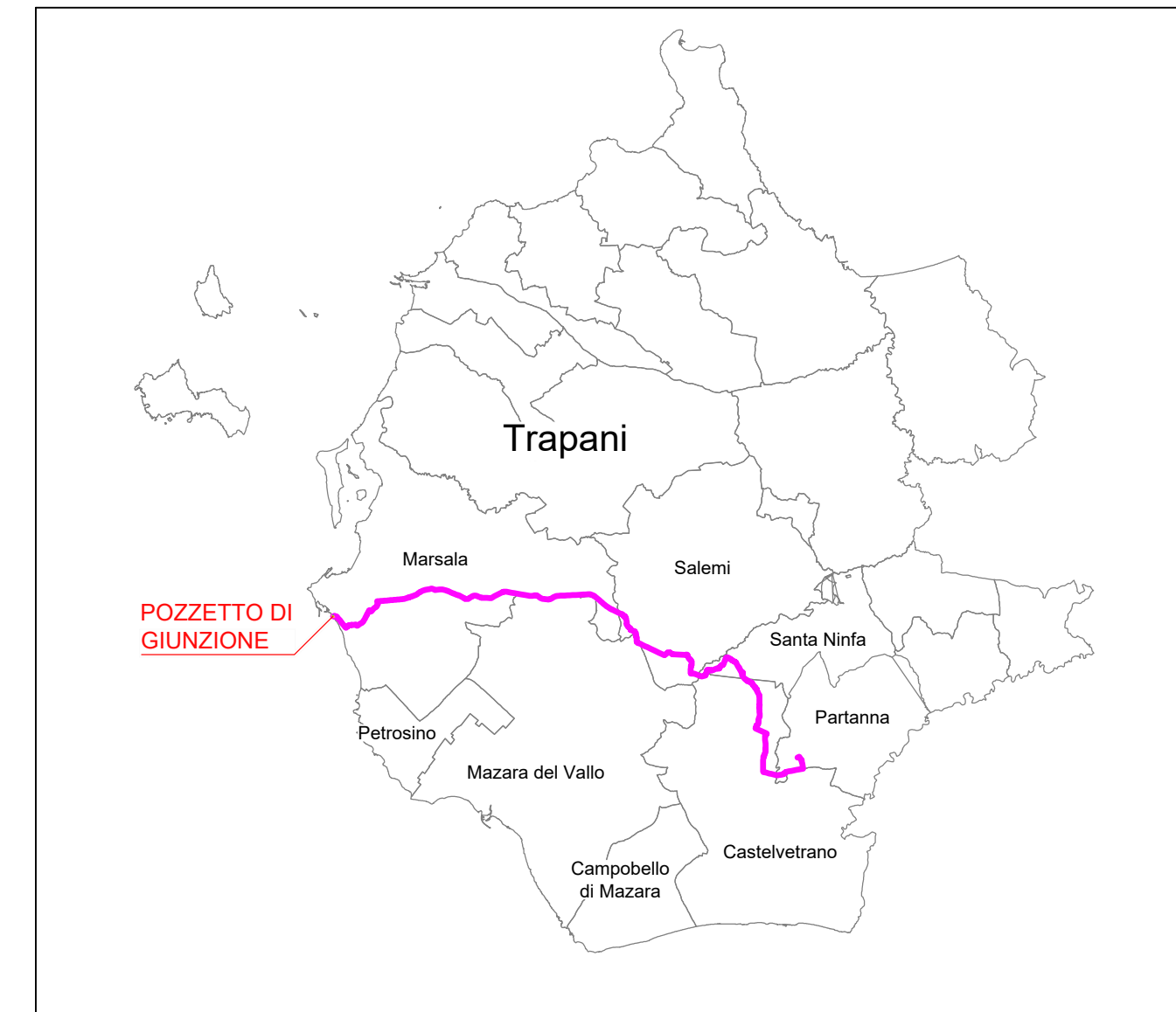

SEAS med

Ministero delle Infrastrutture e della Mobilità sostenibili
Domanda di Autorizzazione Unica ex art. 12 DLgs 387/ 2003

Ministero della Transizione Ecologica
Procedura di Valutazione di Impatto Ambientale ex D.lgs. 152/2006

PROGETTO PER LA REALIZZAZIONE DI UN PARCO EOLICO OFFSHORE DI TIPO FLOATING NEL CANALE DI SICILIA



| REV. | DATA | DESCRIZIONE | DONATEI | SEVERINI |
|---|------------|-------------------------|-----------|-----------------------|
| 00 | 25/10/2021 | EMESSO PER APPROVAZIONE | | |
| | | | DESIGNER | PLANNER |
| SCALA: 1:1.000 | | | FORMATO: | A1+ |
| Codice: C 0 4 2 0 T T 1 1 P O Z G I U 0 0 a | | | | |
| NUM. COMM. | ANNO | COG. | NUM. TAB. | DESCRIZIONE ELABORATO |

TT11
C0420.TT11.POZGIU.00.a

ORDINE DEGLI INGEGNERI della Provincia di TRAPANI
Dott. Ing. SEVERINI Luigi
N. 776

Elaborazioni:
ILStudio
Engineering & Consulting Studio
Concept & Innovations:
NiceTechnology

Progetto:
Dott. Ing. Luigi Severini