

INDIVIDUAZIONE TRACCIATO "TOC.02" SU AEROFOTOGRAMMETRIA  
(Scala 1:2.000)

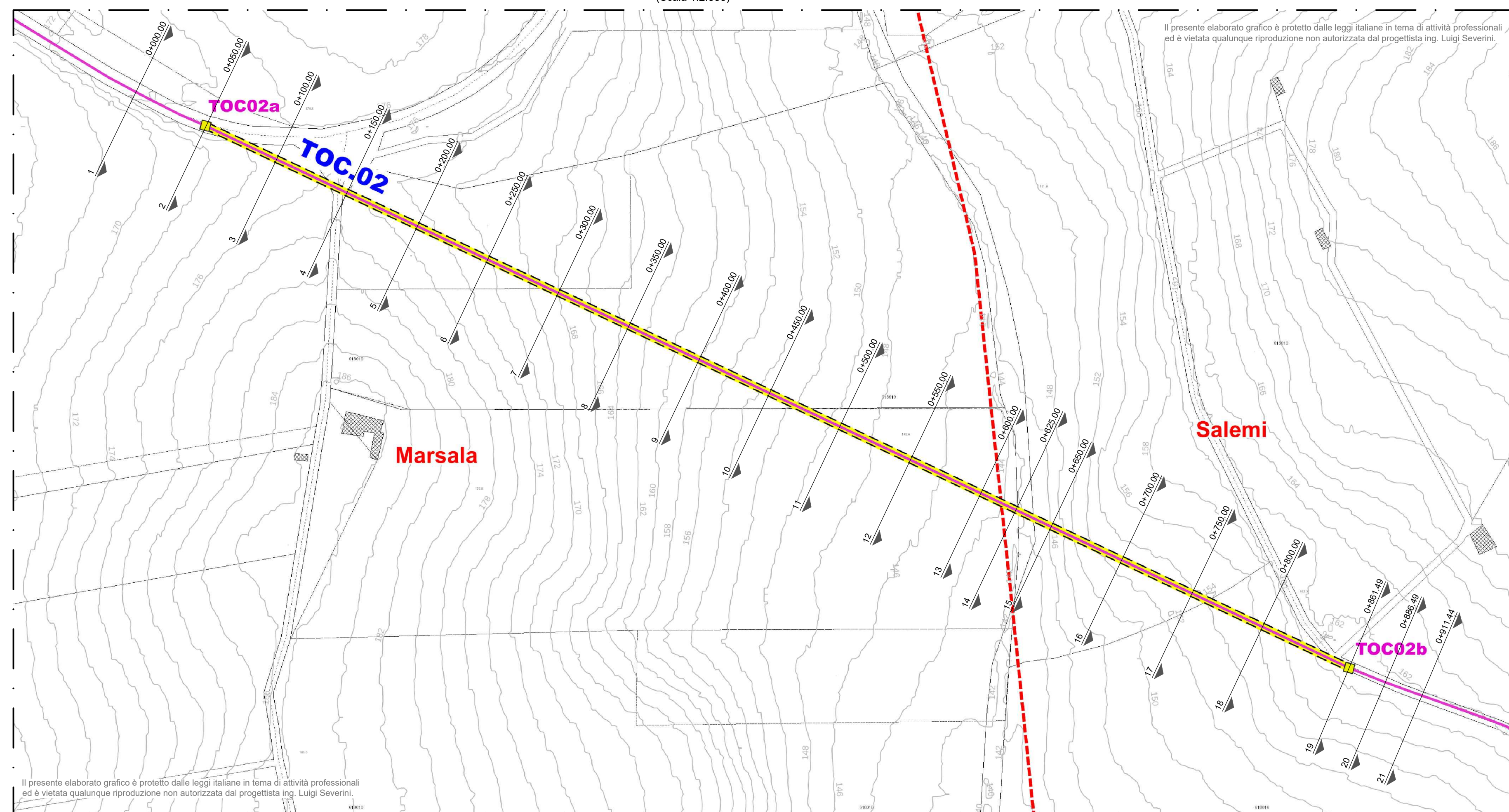

INDIVIDUAZIONE TRACCIATO "TOC.02" SU FOTO SATELLITARE  
(Scala 1:2.000)

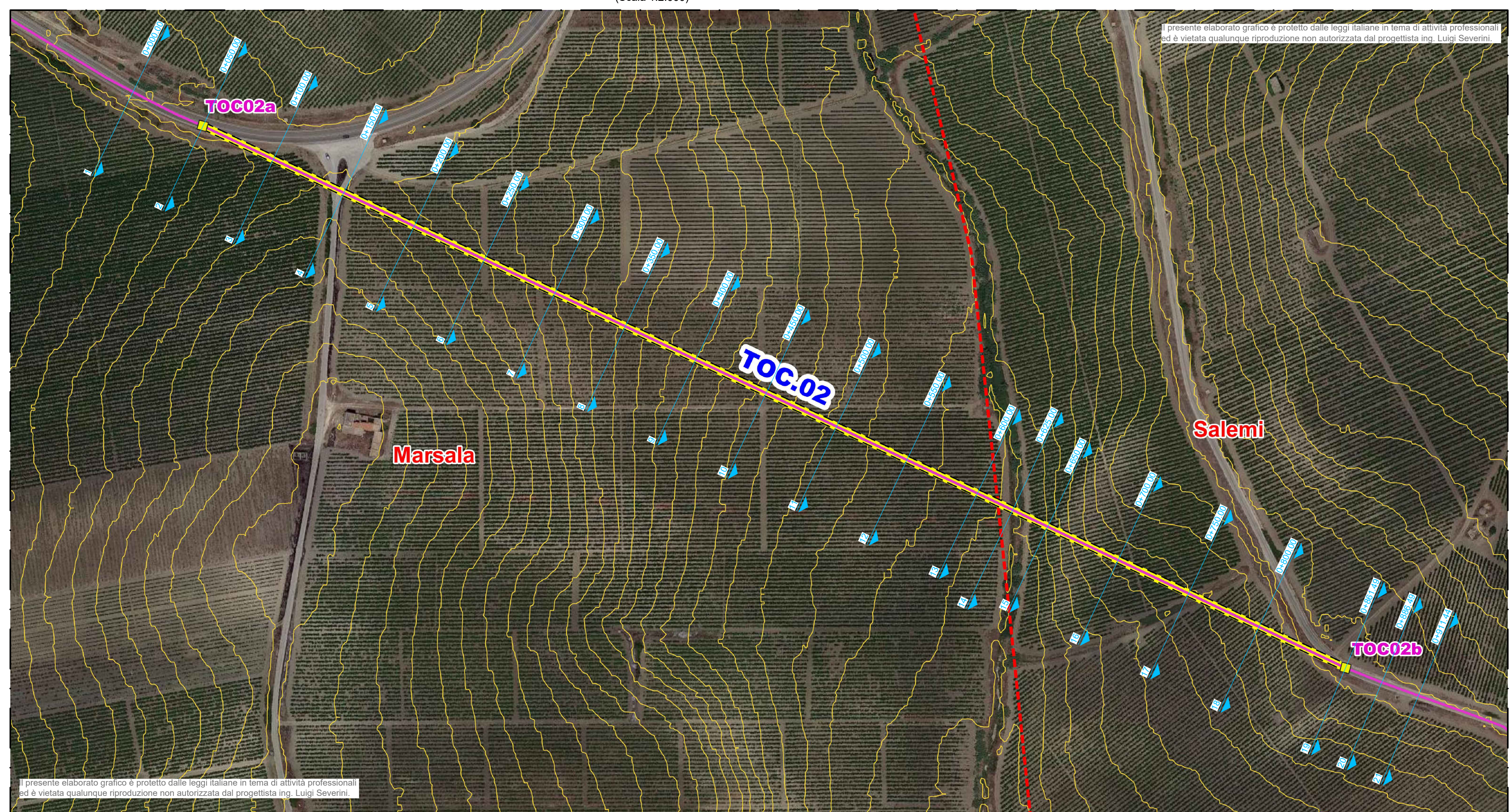

INDIVIDUAZIONE TRACCIATO "TOC.02" SU STRALCIO CATASTALE  
(Scala 1:2.000)

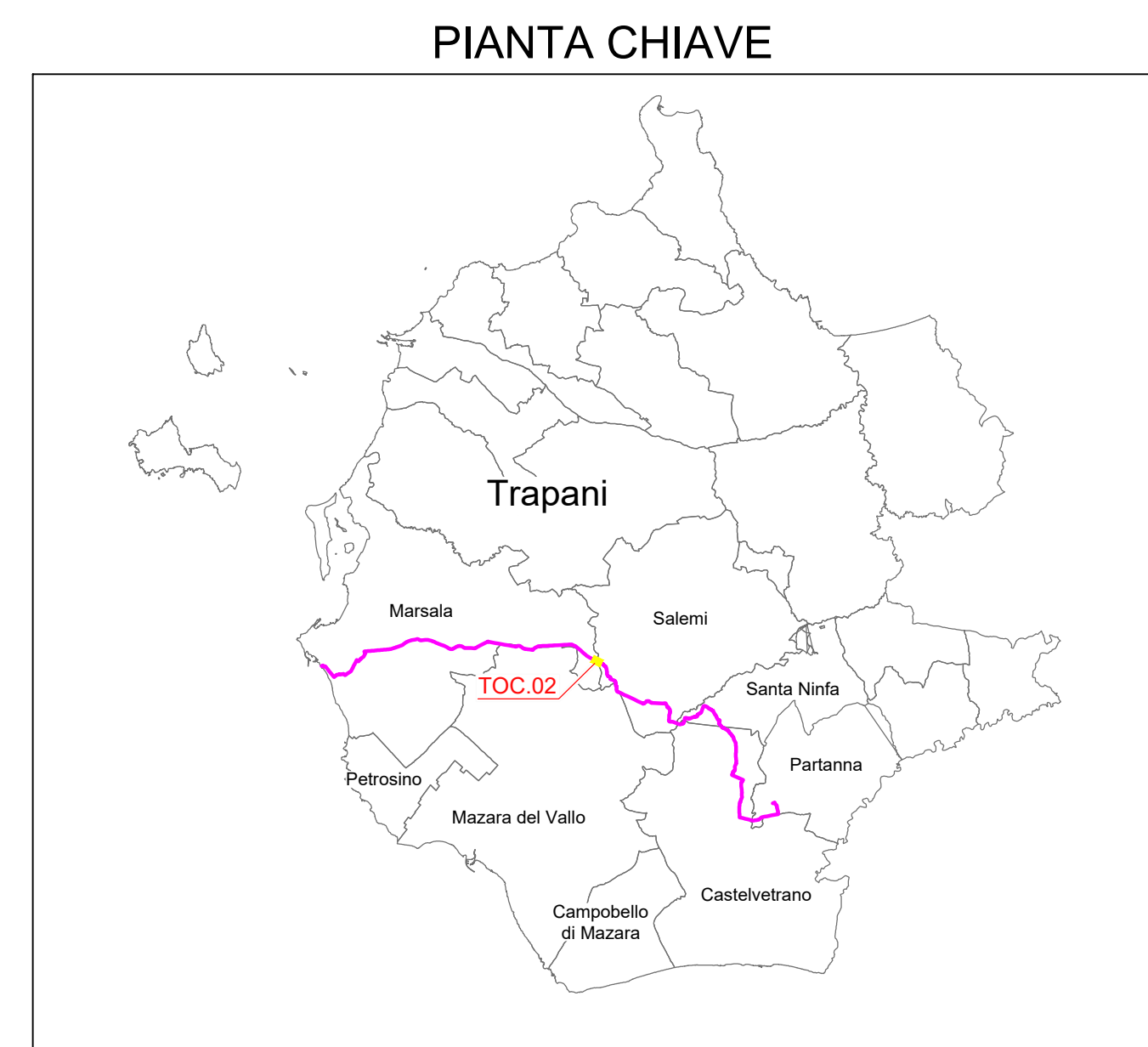
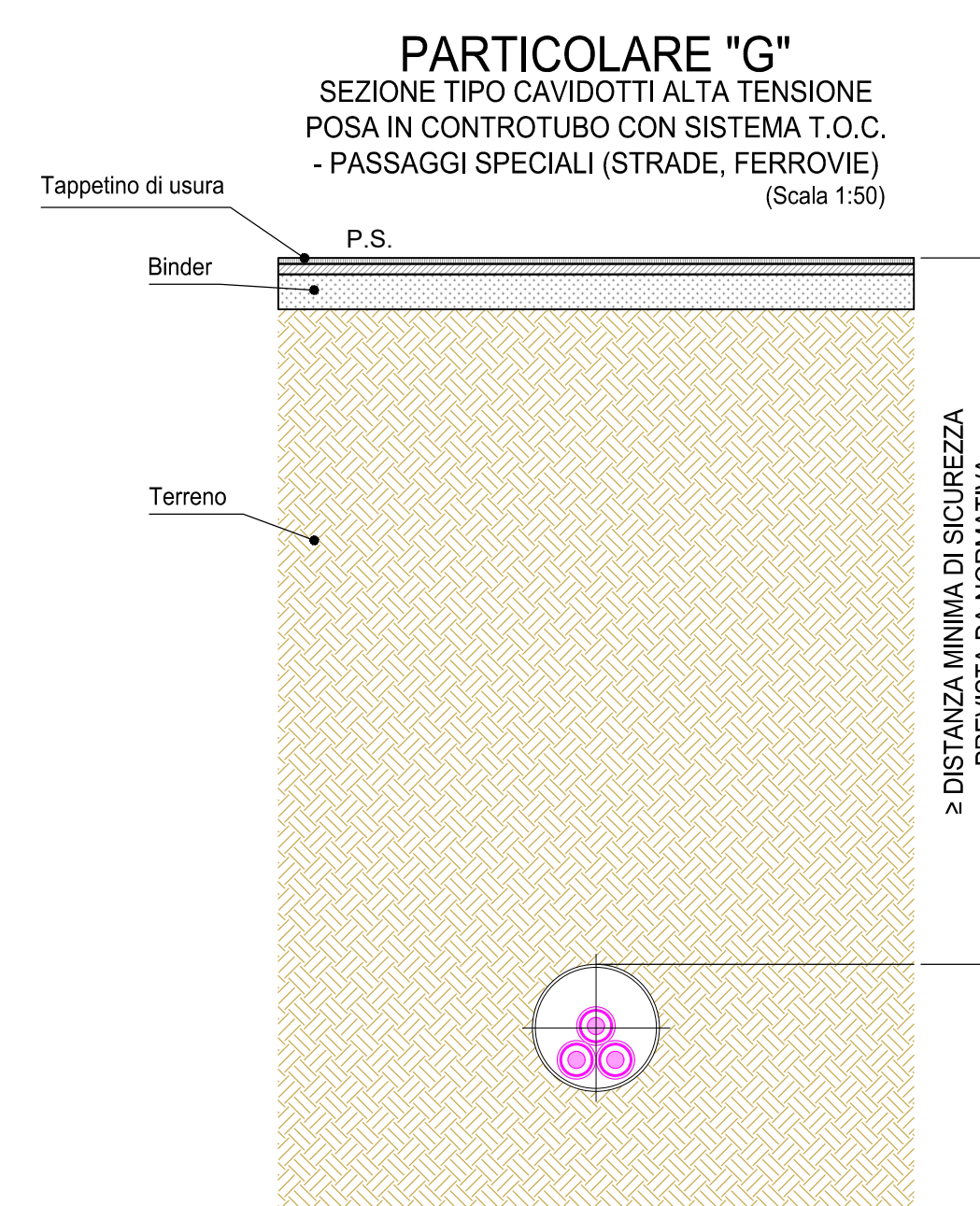
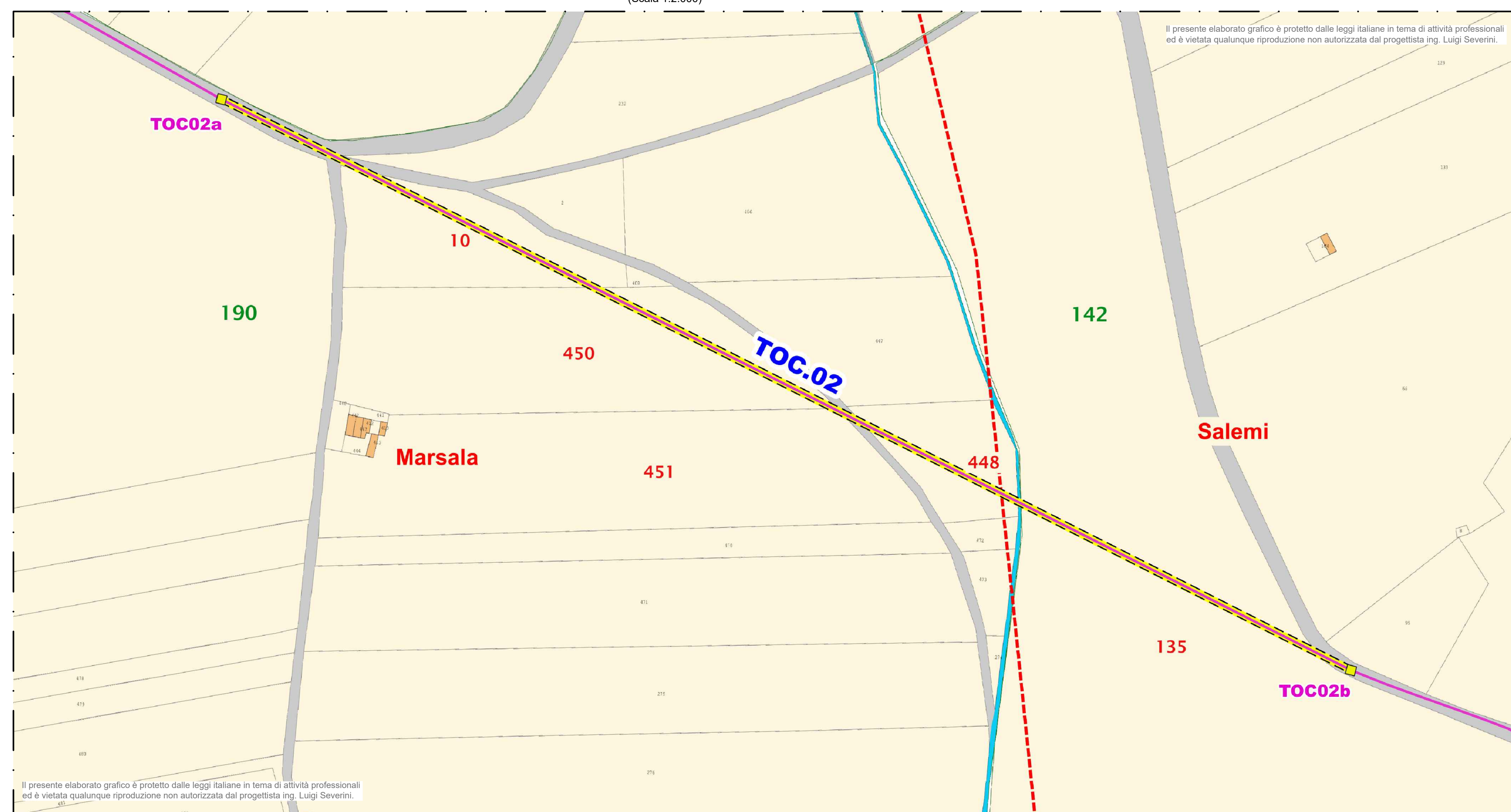

DATA	OPERAZIONE	PROGETTISTA	VERIFICATORE
23/10/2023	EMISSO PER APPROVAZIONE	SEVERINI	SEVERINI
20/12/2023	DEFINIZIONE	SEVERINI	SEVERINI
20/12/2023	DEFINIZIONE	SEVERINI	SEVERINI

Codici: C 0 4 2 0 T Y 1 2 2 P T O C 0 2 0 0 2  
 NOME COGNOME VIA LOCALITÀ C.A.P. C.O.N.T.R. PROV.

**SEAS**

Ministero delle Infrastrutture e della Mobilità sostenibile  
Domanda di Autorizzazione Unica ex art. 12 DLgs 3877/2003

Ministero della Transizione Ecologica  
Procedura di Valutazione di Impatto Ambientale ex D.lgs.152/2006

**PROGETTO PER LA REALIZZAZIONE DI UN PARCO EOLICO OFFSHORE DI TIPO FLOATING NEL CANALE DI SICILIA**

**PROGETTO DEFINITIVO**  
Allegato allo Studio di Impatto Ambientale

Individuazione "TOC.02" Tracciato Cavidotto Interrato

Progetto: Dott. Ing. Luigi Severini

**TT12.2**  
 C0420.TT12.2.PT0C02.00.a  
 Ordine degli Ingegneri della Provincia di Trapani  
 Dott. Ingegnere Luigi Severini N. 776  
 ilStudio. Engineering & Consulting Studio  
 NiceTechnology®