

INDIVIDUAZIONE TRACCIATO "TOC.08" SU AEROFOTOGRAMMETRIA (Scala 1:2.000)

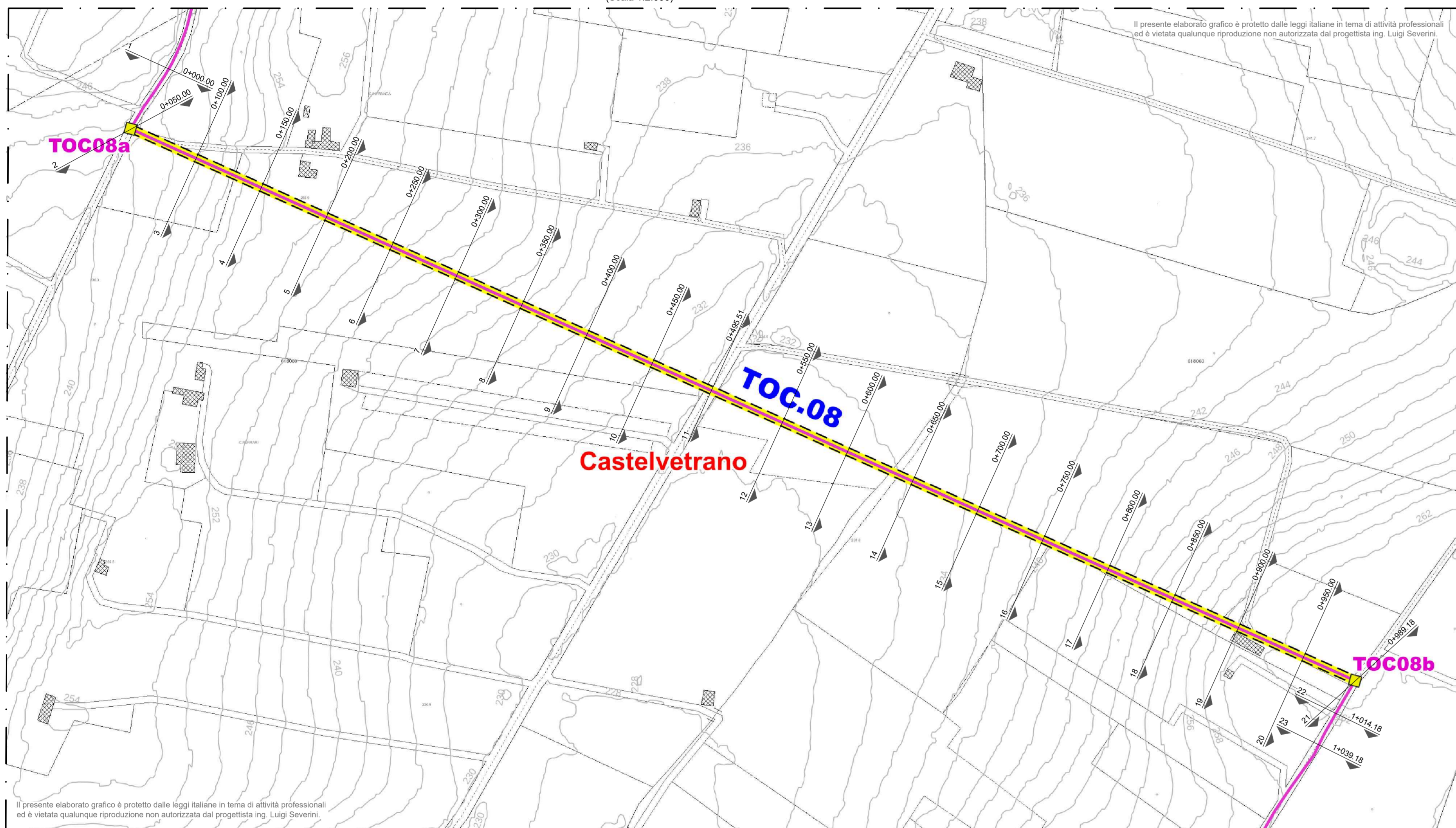

INDIVIDUAZIONE TRACCIATO "TOC.08" SU FOTO SATELLITARE (Scala 1:2.000)

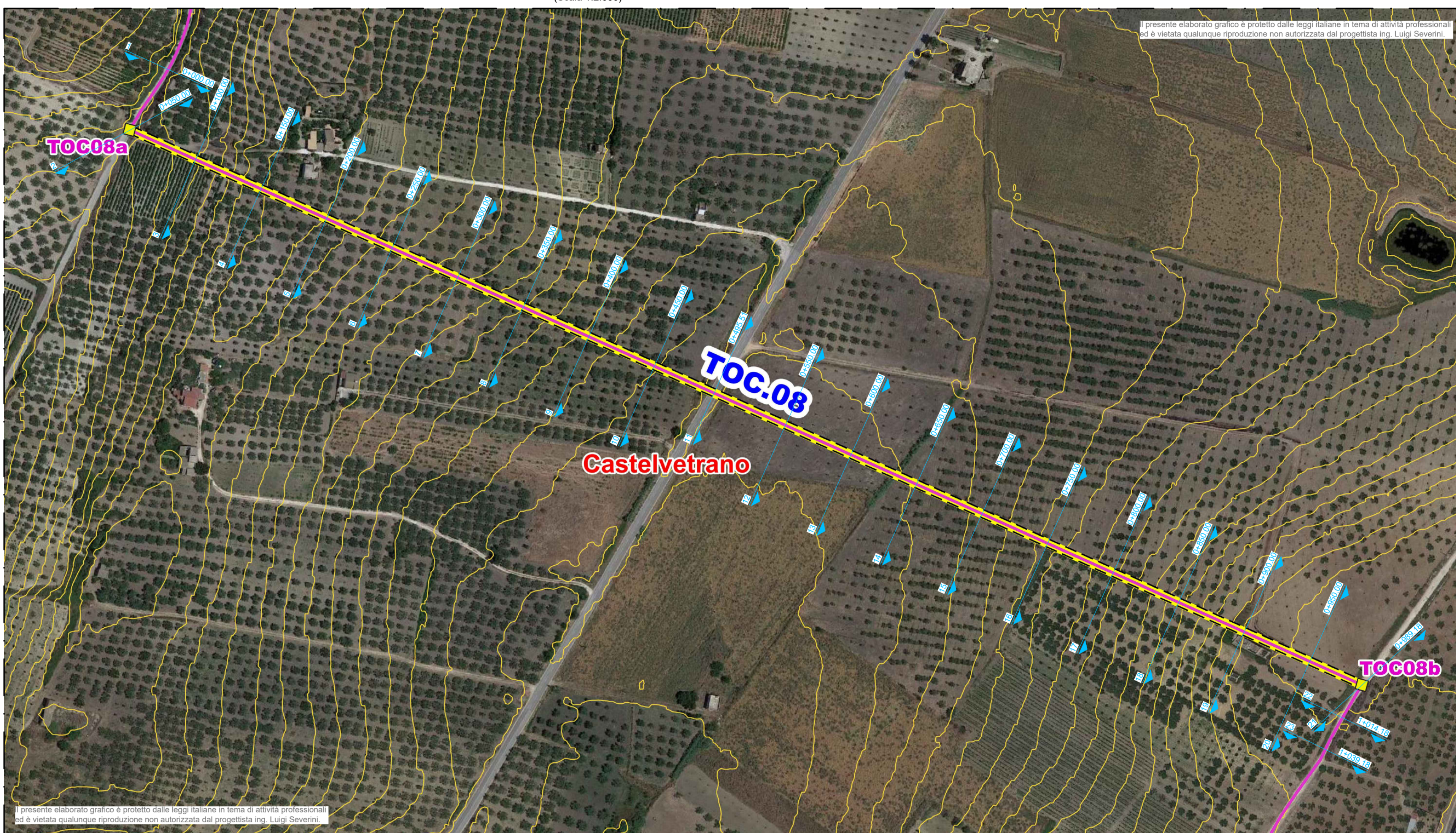

INDIVIDUAZIONE TRACCIATO "TOC.08" SU STRALCIO CATASTALE (Scala 1:2.000)

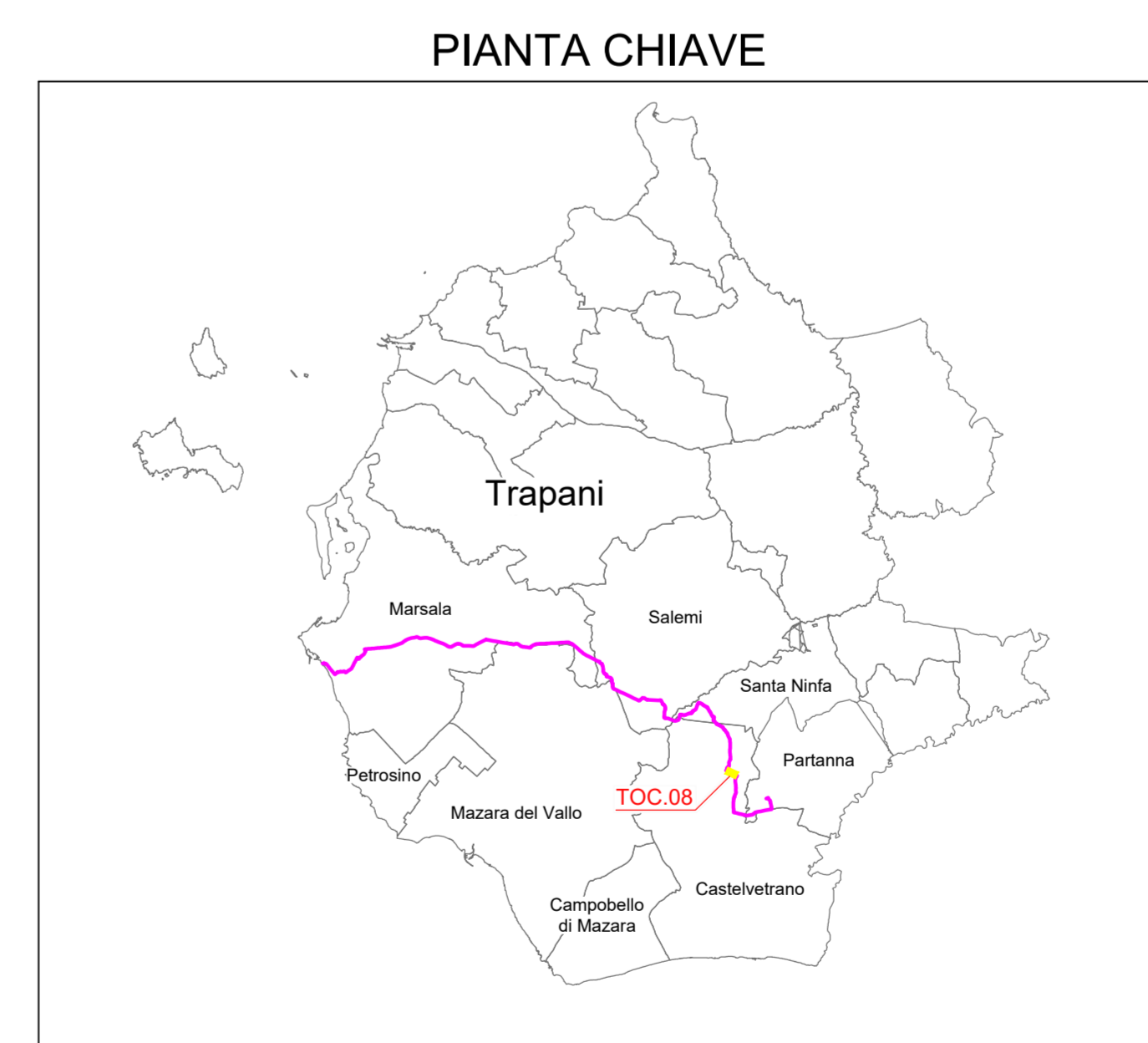
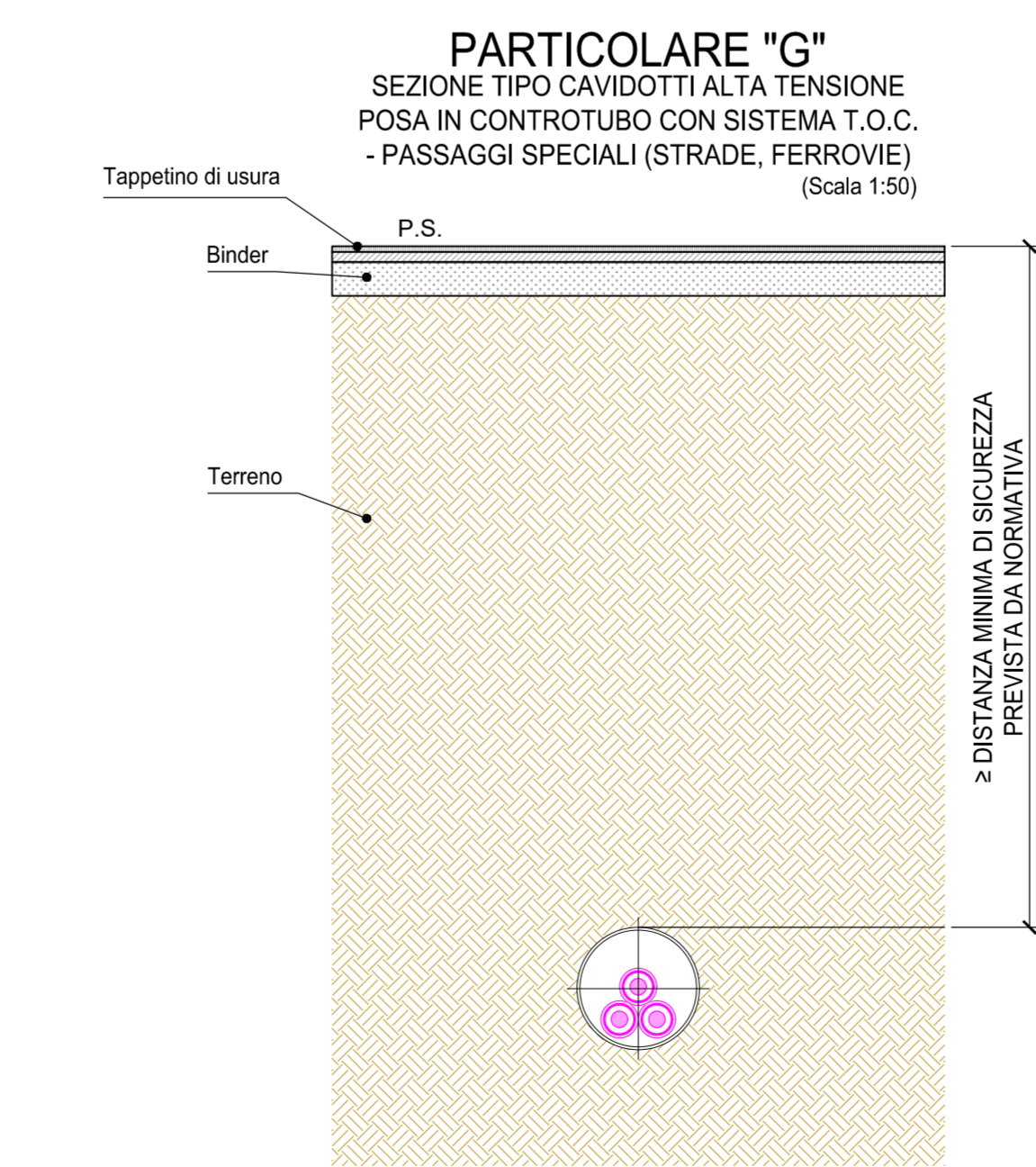
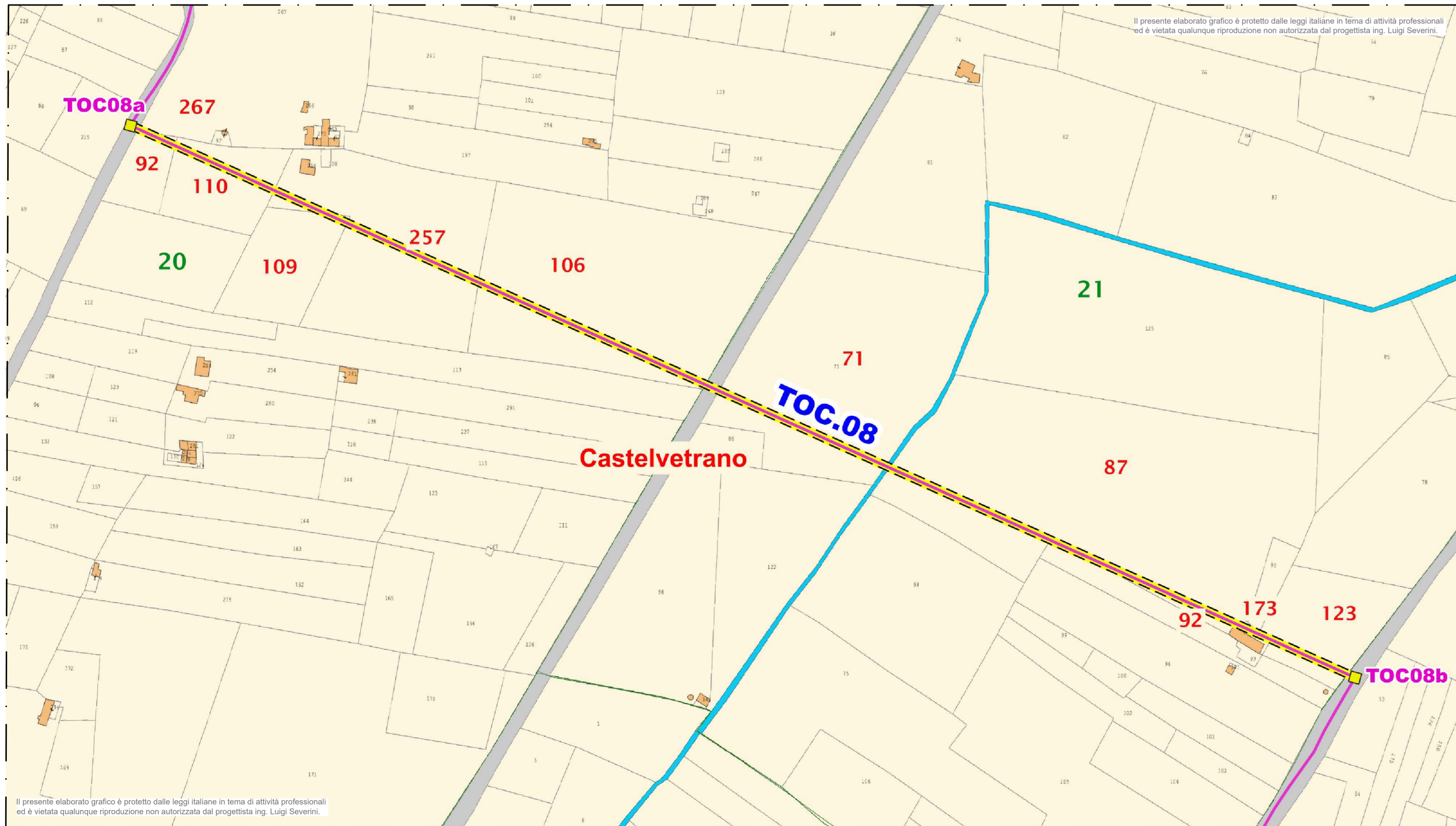

SEAS

Ministero delle Infrastrutture e della Mobilità sostenibile  
Domenica di Autorizzazione Unica ex art. 12 D.lgs. 38/17/2003

Ministero della Transizione Ecologica  
Procedura di Valutazione di Impatto Ambientale ex D.lgs. 152/2006

PROGETTO PER LA REALIZZAZIONE DI UN PARCO EOLICO OFFSHORE DI TIPO FLOATING NEL CANALE DI SICILIA

PROGETTO DEFINITIVO  
Allegato allo Studio di Impatto Ambientale

Individuazione "TOC.08"  
Tracciato Cavidotto Interrato

Progetto  
Dott. Ing. Luigi Severini

Elaborazioni  
ilStudio  
Engineering & Consulting Studio

TT12.8  
ORDINE DEGLI INGEGNERI  
DELLA PROVINCIA DI TRAPANI  
Dott. Ing. LUIGI SEVERINI  
N. 776

NiceTechnology

NO	25/10/2021	EMESSI PER APPROVAZIONE	SPINELLI	SEVERINI
REV.	DATA	DESCRIZIONE	DESIGNER	PLANNER
SCALE	VARE		FORNITORE	AD+

Codice: C 0 4 2 0 T T 1 2 J S P T O C 0 8 0 0 a  
NUM.CONS. ANNO COD. NUM.ELAB. SECONDAZIONE/LAVORATO REV. KL.